ಶ್ರೀ ಕುಳಾಯಿ ಮಾಧವ ಭಂಡಾರ್ಲೆನ ಅಜೆತಿ ಆಜಿ ಪ್ರಸಂಗೊಲು

ತುಳು ಯಕ್ಷ ಮಾಧವ ಸಂಪುಟೊ

ಸಂಪಾದಕೆರ್

ಶರತ್ ಕುಮಾರ್ ಕದ್ರಿ

ಕರ್ನಾಟಕ ತುಳು ಸಾಹಿತ್ಯ ಅಕಾಡೆಮಿ

ತುಳುಭವನ, ಉರ್ವಸ್ಟೋರ್, ಮಂಗಳೂರು - 575006

ಶ್ರೀ ಕುಳಾಯಿ ಮಾಧವ ಭಂಡಾರ್ಲೆನ ಅಜೆತ್ರಿ ಆಜಿ ಪ್ರಸಂಗೊಲು

ತುಳು ಯಕ್ಷ ಮಾಧವ ಸಂಪುಟೊ

ಕರ್ನಾಟಕ ತುಳು ಸಾಹಿತ್ಯ ಅಕಾಡೆಮಿ

ತುಳುಭವನ, ಉರ್ವಸ್ಟೋರ್, ಮಂಗಳೂರು - 575006

Tulu Yaksha Madhava Samputo

Written by Kulai Madhava Bhandary

Kala Ganesha House, D/No. 4/3, Honnakatte,
Kulai, Mangaluru - 575019

Chief Editor	:	Dayananda G. Kathalsar President - Karnataka Tulu Sahithya Academy
Editor	:	Sharath Kumar Kadri Convenor, Havyasi Balaga Kadri (R), Mangalore
Publisher	:	Rajesh G. Registrar, Karnataka Tulu Sahithya Academy
Published by	:	Karnataka Tulu Sahithya Academy Tulu Bhavana, Urvastore, Mangalore - 575 006
Copy Right	:	Karnataka Tulu Sahithya Academy
First Edition	:	2021
Pages	:	240
Copies	:	500
Price	:	₹ 100/-
Page Designed By	:	Sandeep Shetty, Urvastore
Printed by	:	Ravindra Joshi Series, 111, 7th main, 2nd cross, Ramakrishna Nagar, H block, Mysuru 570022

ಗುರ್ಕಾರೆರೆ ನುಡಿ

ವಿದ್ವಾಂಸೆರೆನ ಪ್ರಕಾರ ಪದಿನಾಲ್‌ಸಾರ ವರ್ಷಡ್ದ್‌ಲಾ ಪಿರಾಕ್‌ದ ಇತಿಹಾಸ ನಮ್ಮ ತುಳು ಭಾಷೆಗ್ ಉಂಡು. ರಡ್ಡರೆ ಸಾರ ವರ್ಷದ ಇತಿಹಾಸದ ದಾಖಲೆಲು ನಮ್ಮ ಪ್ರಾಜ್ಞೆರ್ನಕುಲು ಕೊರೊಂದುಲ್ಲೆರ್. ಸ್ವಂತ ಲಿಪಿ ಉಂಡು ಇಂಚಿನ ಮಾಮಲ್ಲ ಭಾಷೆ ನಮ್ಮ ತುಳು.

ಪಂಚ ದ್ರಾವಿಡ ಭಾಷೆಡೊಂಜಿ ನಮ್ಮ ತುಳು, ತುಳುತ ಸಾಹಿತ್ಯ ಪೇರ್ ಎರ್ಕಿ ಕೆಂರ್ದ್‌ದ್ದಲೆಕ್ಕ ಉಂಡು. ಬೋಡಿತ್ತಿನಾತ್ ಕೃತಿಕುಲು ನಮ್ಮ ತುಳು ಭಾಷೆಡ್ ಬುಡುಗಡೆ ಆತ್‌ಂಡ್. ಪೊರ್ಲು ತಿರ್ಲ್ ಇತ್ತಿನ ಸಾಹಿತ್ಯೊ ಈ ಭಾಷೆಡ್ ನೆಗೆತ್ ತೋಜುಂಡು. ಆಂಡಾ ಒಂಜಾತ್ ಗಲಸುನೆಟ್ಟ್ ಪಿರ ಜಾರ್ದ್. ನಮ್ಮ ತುಳುತ ಮಿತ್ತ್ ಸುರುಕು ಸಂಸ್ಕೃತದ ಪ್ರಭಾವ ಬತ್ತ್‌ಂಡ್. ತುಳು ಲಿಪಿನ್ ಸಂಸ್ಕೃತೊಗು ಗಲಸಿಯೆರ್. ತುಳು ಲಿಪಿ ತಾದೋರ್ಂಲಿತ ಬರವುಡೇ ಒರಿಂಡ್. ಆಂಡ ಈ ತುಳು ಲಿಪಿನ್ ಮಾತೆರ್ಲಾ ಗಲಸುನಂಚಿತ್ತಿನ ಪ್ರಯತ್ನ ಮಲ್ಲ ಮಟ್ಟ್‌ಡ್ ಅಕಾಡೆಮಿಡ್ದ್ ಮಲ್ಪೆರೆ ನಮ ಸುರು ಮಲ್ತ್. ತುಳು ಭಾಷೆದ ಲಿಪಿನ್ ಬೊಲ್ಪುಗು ಕನತಿನಾರ್ ಶ್ರೀ ವೆಂಕಟರಾಜ ಪುಣಿಚಿತ್ತಾಯೆರ್. ಈ ಲಿಪಿತ ಸಾಗೊಳಿ ಮಲ್ತ್‌ದ ಪಸಲ್ ದೆಪ್ಪುನಕುಲು ಎರ್ಕೊಂದು ಬರೊಡು. ಕನ್ನಡ, ಇಂಗ್ಲೀಷ್ ಭಾಷೆದ ಅಬ್ಬರೊಡು ಪಿರ ಒರಿಯಿನ ತುಳು ಭಾಷೆಗ್ ವಿಶ್ವ ತುಳು ಸಮ್ಮೇಲನಡ್ ಮಾಮಲ್ಲ ಎತ್ತರದ ಮಣೆ ತಿಕ್ಕ್‌ಂಡ್. ಈ ಭಾಷೆ, ಸಾಹಿತ್ಯ ಬುಲೆಯರೆ ದುಂಬು ಪೋಪಿನ ಒಂಜಿ ನಡೆ ಆಂಡ್. ನೆಕ್ಕ್ ಮೂಲ ಕಾರಣ ಕರ್ತುಲು ಧರ್ಮಸ್ಥಳ ಡಾ. ಡಿ. ವೀರೇಂದ್ರ ಹೆಗ್ಗಡೆರ್.

ಅಂಚೆನೇ ತುಳು ಸಾಹಿತ್ಯದ ಪೊರ್ಲುಳ ಪೊಲುಕೆನ್ ಎರ್ಕಾಯಿನಿ, ತುಳು ಯಕ್ಷಗಾನ ಬೊಕ್ಕ ಎಡ್ಡೆಡ್ಡೆ ತುಳು ಸಾಹಿತ್ಯ ಇತ್ತಿನ ನಾಟಕೊಲು ರಂಗ್‌ದ ಕಲೊಟು ಮೆಂಚೆರೆ ಸುರು ಆಂಡ್. ದೈವದ ನುಡಿಕಟ್ಟ್, ಸಂಧಿ ಪಾಡ್ದನ, ಕಂಬಳದ ಕಲೊಟು ದೆರ್ತ್ ತೋಜಿಂಡ್.

ತುಳು ಭಾಷೆಡ್ ಬರವು ಬರೆಪುನಕ್ಕ್‌ಲೆನ ಮಸ್ತ್ ಕೊರತೆ ಉಂಡು. ಇಂಚಿತ್ತಿನ ಕೊರತೆನ್ ಜಿಂಜಯೆರೆ ಪೊಂರ್ಬುನ ಒಂಜಿ ವಿಶೇಷ ತುಳು ಭಾಷಾ ಸಾಹಿತಿ ಏರ್ ಕೇಂಡ ಅವು ಪ್ರೀತಿದ ನಮ್ಮ ಕುಳಾಯಿ ಮಾಧವ ಭಂಡಾರಿಲು. ಎಡ್ಡೆ ಎಡ್ಡೆ ಕೃತಿಕ್ಲೆನ್, ಯಕ್ಷಗಾನ ಪ್ರಸಂಗೊಲೆನ್ ಬರೆತೆರ್. ಮೆರೆನ ಒಂಜೊಂಜಿ ಸಾಹಿತ್ಯೊಲೆನ್ ತೂಂಡಾ ನಂಕ್ ಮೈಇರ್ಮೆನ ಆಪುಂಡು. ಅಂಚಿತ್ತಿನ ಅರೆನ

ಪ್ರಸಂಗೊಲೆಡ್ ಅಜತ್ತ್‌ದ್ 06 ಪ್ರಸಂಗೊಲೆನ್ ಬೊಲ್ಪುಗು ಕನಪುನಂಚಿತ್ತಿನ ವ್ಯವಸ್ಥೆ ಕರ್ನಾಟಕ ತುಳು ಸಾಹಿತ್ಯ ಅಕಾಡೆಮಿ ಮಲ್ತೊಂದು ಉಂಡು.

ಈ ಪುಸ್ತಕದ ಮಾತಾ ಪ್ರಸಂಗೊಲೆನ್ ಅಜತ್ತ್‌ದ್ ಕೋಪೆ ಕಟ್ಟ್‌ದ್ ಅವೆನ್ ಪೊರ್ಲುಡು ಅಕ್ಷರ ಜೋಡಣೆ ಮಲ್ತ್‌ದ್ ಅಕಾಡೆಮಿ ಪ್ರಕಟಣೆಗ್ ಒದಗಾದ್ ಕೊರಿನಾರ್ ಯಕ್ಷಶತಕದ ಸರದಾರೆ ಶರತ್ ಕುಮಾರ್ ಕದ್ರಿ ಮೆರೆಗ್ ಸೊಲ್ಮೆಲು. ಸಂಪುಟೊಗು ಪೊರ್ಲುದ ಪ್ರಸಂಗ ಕೊರಿನಂಚಿತ್ತಿನ ಶ್ರೀ ಕುಳಾಯಿ ಮಾಧವ ಭಂಡಾರಿಲೆಗ್, ಅಂಚೆನೇ ಪೊರ್ಲಕಂಟ್‌ದ ಮುದ್ರಣ ಮಲ್ಪುನಕ್ಲೆಗ್, ಆತೇ ಅತ್ತಂದೆ ಈ ಪ್ರಸಂಗೊಳೆನ್ ಬಳಕೆ ಮಲ್ಪೊಡಾಂಡ ಯಕ್ಷಗಾನದ ಕಲಾವಿದೆರ್, ಮೇಳದಕ್ಕುಲು, ಅತ್ತ್‌ಂಡ, ಸಂಘಟಕೆರ್ ಭಾರೀ ಅಗತ್ಯ. ಮೊಕುಲು ಉಂದೆನ್ ಗಲಸ್‌ದ್ ದುಂಬುದ ದಿನೊಕುಲೆಡ್ ತುಳು ಭಾಷಾ ಸಾಹಿತ್ಯನ್ ಬುಳೆಪಾವೊಡು, ಅಯಿತೊಟ್ಟಿಗೆ ಈ ಸಾಹಿತ್ಯ ಕೃತಿನ್‌ಲಾ ಬಾರೀ ಪೊರ್ಲುಡು ಮೆರೆಪಾವೊಡು ಪಂದ್ ಬಿನ್ನಯ ಮಲ್ತೊಂದು ಉಲ್ಲೆ.

ಯಕ್ಷಗಾನ ಸಾಹಿತ್ಯೊದ ಬುಳೆ ನೆಗೆತ್ ತೋಜೊಡು. ತುಳು ಭಾಷೆದ್ ಪೆರ್ಮೆ ಗೆಲ್ಮೆದಪುಡಿ ಪತ್ತೊಡು. ನನದ ಪೀಳಿಗೆಗ್ ಕಲ್ಪೆರೆ ತೆರಿಯೆರೆ ಗಲಸೆರೆ ಸಾದಿ ಆವೊಡು. ಅವ್ವೆ ಸಾದಿಡ್ ದುಂಬರಿದ್ ತುಳು ಸಾಹಿತ್ಯೊದ ತುಪ್ಪೆ ಕಟ್ಟೊಡು. ಆ ತುಪ್ಪೆನ್ ತೂದು ಬೊಕ್ಕಲಾತ್ ತುಳುಮಂದೆಲು ತುಳು ಅಪ್ಪೆನ ಸಿರಿಮುಡಿಕ್ ಸಾಹಿತ್ಯೊದ ಸಿರಿಸಂಪಯಿ ಮುಡಿಪೊಡು ಪನ್ಪಿನ ಎನ್ನ ಅಂಗಲಾಪು. ದಾಯೆ ಪಂಡ ಯಾನ್ ಅಕಾಡೆಮಿದ ಗುರಿಕಾರೆ ಆಯಿ ಬೊಕ್ಕ ಸುರುಕಾದ್ ಈ ತುಳು ಯಕ್ಷಗಾನದ ಒಂಜಿ ಕೃತಿ ಬಿಡುಗಡೆ ಆವೊಂದು ಉಂಡು. ಸಂತೋಷ ಆವೊಂದು ಉಂಡು. ಎಡ್ಡೆ ಆವಡ್, ಇಂಚಿತ್ತಿನ ಕೃತಿ ನನಲಾತ್ ಬೊಲ್ಪುಗು ಬರಡ್, ಯಕ್ಷಗಾನಗೊಂಜಿ ಗೆಲ್ಪು, ಅಂಚೆನೇ ತುಳು ಭಾಷೆಗ್ ಮಲ್ಲ ಬೊಲ್ಪು.

ಮಾತೆರೆಗ್ಲಾ ಸೊಲ್ಮೆಲು.

ದಯಾನಂದ ಜಿ. ಕತ್ತಲ್‌ಸಾರ್
ಗುರಿಕಾರೆರ್
ಕರ್ನಾಟಕ ತುಳು ಸಾಹಿತ್ಯ ಅಕಾಡೆಮಿ

ಕುಡ್ಲ
ತಾ. 03.02.2021

ಮದಿಪು

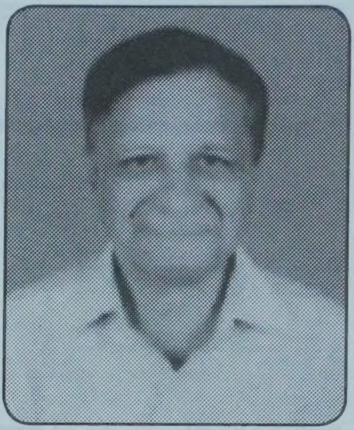

ತುಳು ಬಾರಿ ಪೊರ್ಲುಕಂಟ್‌ದ ಬಾಸೆ. ಪಾರ್ದನ, ನುಡಿಕಟ್ಟ್, ಗಾದೆ, ಎದುರು ಕತೆ, ಮದಿಪು ಮಾತ ಎಡ್ಡೆ ಅರ್ಥ ಇತ್ತಿನವು. ಈ ನಿಲೆಟು ತುಳು ಬಾಸೆದ ಬುಳಚಿಲ್ ಬಾಡಂದಿಲೆಕ್ಕೊ, ಕಲೆಕೂಡಾದ್ ತುಳುಬಾಸೆಡ್ ಯಕ್ಷಗಾನ ಪ್ರಸಂಗೊದ ಕೃಷಿ ಮಲ್ತಿನಾರ್ ಮಾಧವ ಭಂಡಾರಿಲು. ಯಕ್ಷಗಾನೊಡು ಏಸಪಾಡ್‌ದ್, ನಲ್ತ್‌ದ್, ಹಾಸ್ಯೊಗಾರೆಯಾದ್, ಪ್ರಸಂಗೊಕರ್ತೆಯಾದ್, ದಿಂಜ ಕಾಲ ಪೊರುಂಬುದ್ ಬೆಂದಿನಾರ್. ಮದೆಟುಂತುದೇ ಯಕ್ಷಗಾನೊದ ಸೇವೆ ಮಲ್ತಿನ ಇಂಬೆರ್‌ನ ಪ್ರಸಂಗೊ ತೂದು ಬೆಕ್ಕಸ ಬೆರಗಾಯೆ.

ಸಾರಸಾರ ಜನ ಇಂಬೆರ್ನ ಪ್ರಸಂಗೊದ ಆಟ ತೂತೆರ್, ಪುಗರಿಯೆರ್. ತುಳುಬಾಸೆದ ಪೊರ್ಲುನು ಮೆಚ್ಚಿಯೆರ್. ಬರೆಯಿನ ಪ್ರಸಂಗೊ ಪಾಕವುಪ್ಪು. ಆಂಡ ಇತ್ತೆ ಶರತ್‌ಕುಮಾರ್ ಕದ್ರಿ ಮೆರೆನ ಸಂಪಾದಕತ್ವಡ್ "ತುಳು ಯಕ್ಷಮಾಧವ ಸಂಪುಟೊ" ಪನ್ಪಿನ ಪುದರ್‌ಡ್ ಆಜಿ ಪ್ರಸಂಗೊನ್ ಅಚ್ಚಿ ಮಲ್ಪೆರೆ ಅಟ್ಟನೆ ಮಲ್ತ್‌ದೆರ್. ಉಂದು ಭಾರಿ ಸಂತೋಸೊದ ಸಂಗತಿ. ಪೊರ್ಲುದ ಸಾಹಿತ್ಯೊ, ಅಲಂಕಾರೊ, ಪ್ರಾಸ ಸೇರಾದ್ ತಾಳೊಗು ಸರಿಯಾದ್ ಬಂಗದಾಂತೆನೆ, ಭಾಗವಂತೆರೆಗ್ ಪದ್ಯಪಣಿಯೆರೆ ಸುಲಬೊ ಆಪಿಲೆಕ್ಕೊ ಬರೆತೆರ್. ಪದ್ಯೊಡು ಪೊರ್ಲುಂಡು, ಮನಸ್‌ನೊಯ್ಯುನ ರೀತಿಡುಂಡು. ಪೊರ್ಲು ಪೊಲಿಂಕೆದ ತಿರ್ಲ್‌ವುಂಡು. ಪ್ರಸಂಗೊಲು ಪೂರಾ ರಂಗೊಡು ಮೆರೆತ್‌ಂಡ್, ರೈಸ್‌ದ್‌ಂಡ್, ನಿಶಾನಿಗ್ ನೀರ್ ರಟ್ಟಾದ್‌ಂಡ್.

ಗಂಗೆದೋಕುಳಿ ತರೆಟ್ ತಿಂಗೊಳುದ ಬೊಳ್ಕಿರಿಟ್। ಪನ್ಪಿನ ಪ್ರಾರ್ಥನೆ ಪದೊ ಸುರುತ ಸೊಲ್ಲೇ ಪ್ರಸಂಗದ ತುಳು ಸಾಹಿತ್ಯ ಎಂಚ ಉಪ್ಪುಂದ್ ತೆರಿಯೆರೆ ಸಾಧ್ಯ ಆಪುಂಡು. ಸಿಂಗಾರೊ ಸಿರಿಯಾದ್ ಬಂಗಾರ ವರ್ಣೊದ ರಂಗ್‌ಡುಪ್ಪುನ ಪೊಣ್ಣೆಯೇರ್।, ಇಂಚಿನ ಪೊರ್ಲುದ ಪಾಕ ಪದಕುಲು ಪ್ರಸಂಗೊಡುಂಡು.

ತುಳುಕವಿ ಮಾಧವ ಭಂಡಾರಿ ಕುಳಾಯಿ, ಮೇರ್ನ ಪ್ರಸಂಗೊಲು ಮಸ್ತ್ ಪುದರ್ ಪಡೆವಡ್. ತುಳುವೆರ್ ಆರೆನ ಬೆರಿಬೊಟ್ಟುದು ನನಾತ್ ಬರೆಪಿಲೆಕ್ಕೊ ಸಕಾಯ ಕೊರಡ್‌ಂದ್ ನಟ್ಟೊನುವೆ. ಸಂಪುಟೊ ದೆತೊಂದು ಓದುದು ತೂಲೆ. ಭಂಡಾರಿಲೆನ ತುಳುತ ಪೊರ್ಲು ತೆರಿಲೆ. ಕತೆ ಮಗುರುನ ಗೊಬ್ಬುನ ತೂಲೆ. ಸಜ್ಜನೆ ಮಾಧವ ಭಂಡಾರಿಲೆಗ್ ಎನ್ನ ಮೋಕೆದ ಸೊಲ್ಮೆ ಸಂದಾವೆ.

ನಿತ್ಯಾನಂದ ಕಾರಂತ ಪೊಳಲಿ
ಮಾಮಲ್ಲ ಸಾಹಿತಿ-ಪ್ರಸಂಗಕರ್ತೆರ್

ಕೂಡುಕಟ್ಟ್

ಎಲ್ಯೊಡೇ ಎಂಕ್ ಆಟ ತೂಪಿನ ಅಂಗಲಾಪು. ಮರಿಯಾಲದ ಆಟೊಲು ಮಾತ ಪೇಂಟೆದ ಟೌನ್‌ಹಾಲ್‌ಡೇ ನಡಪುನು. ಕನ್ನಡ-ಪೌರಾಣಿಕ, ತುಳು ಕಾಲ್ಪನಿಕ, ಐತಿಹಾಸಿಕ ಪ್ರದರ್ಶನ ಆವೊಂದಿತ್ತ್‌ಂಡಲಾ ಕುಳಾಯಿ ಮಾಧವ ಭಂಡಾರಿ ಮೆರೆನ ಪದ್ಯ ಸಾಹಿತ್ಯ ಇತ್ತಿ ತುಳು ಆಟ ಅವ್ ವರ್ಷಲಾ ಖಾಯಂ. ಮೇರ್ ಬರೆಯಿನ ತುಳು ಟಿಕೇಟ್‌ದ ಆಟ ಅವೇತೋ ಆತ್‌ಂಡ್. ಆಟೊಗು ಜನ ತಮೆಲೊಂದಿತ್ತ್‌ಂಡ್. ಆಟಗ್ ಊರುಡ್ದ್ ದುಂಬೇ ಟಿಕೇಟ್ ದೊತೊಂದಿತ್ತಿನವ್ ಎಂಕ್ ಗೊತ್ತುಂಡು. ಆಟ ತೂಪಿನಕ್ಲೆಗ್ ಮೆರೆನ ಪ್ರಸಂಗ ಪಂಡ ಬಾರಿ ಬಿರ್ಸ್.

ಮಾಧವಣ್ಣೆ ಶಾಲೆ ಕಲ್ತಿನವು ಮಸ್ತ್ ಕಮ್ಮಿ ಆದಿತ್ತ್‌ಂಡಲಾ ಕಲಾ ಶಾರದೆನ ಬರವು-ಸರವುಡು ಭಾರೀ ಪುಗರ್ತೆ ಪಡೆಯಿನಾರ್. ಎಂಕ್ ಮಸ್ತ್ ಆತ್ಮೀಯೆರಾದ್‌ಲಾ ಯಾನ್ ಅರೆನ್ ಎಡೇನ ತೆರಿದೆ. ನಂಜಿ ನರಕಾಟೆ, ಆಂಕಾರ, ಮಲ್ಲಾದಿಗೆ ಪನ್ಪುನ ತೆರಿಯಂದಿನಾರ್. ಮಾಧವಣ್ಣೆ ಯಾನ್ ತೆರಿದಿಲೆಕ್ಕ ಸಾತ್ವಿಕ ಮನಸ್‌ದ ಸಾಧು ನರಮಾನಿ. ಮಾತೆರೆನ್ಲಾ ಮಸ್ತ್ ಗೌರವೊಡು ಲೆತ್ತೊಂದುಪ್ಪುನವು ಅರೆನ ವ್ಯಕ್ತಿತ್ವನ್ ದೆರ್ತ್ ತೋಜಾವುಂಡು.

ಒವ್ವೇ ಲೇಸ್‌ಡ್ ಆರ್ ಬಿನ್ನೆರ್ ಆದಿತ್ತೆರ್‌ಡಾ ಅರೆನ ಪಾತೆರೊನು ಕೇನುನ ಜನಮಾನಿಗೆ ಕೆಬಿ ಕೊಂಡೆ ಮಲ್ತ್‌ದ್ ಕೇನುವೆರ್. ದಾಯೆ ಪಂಡಾ ಆತ್ ಪೊರ್ಲಕಂಟ್‌ದ ತುಳು ಪಾತೆರೊ ಮಾಧವಣ್ಣನ. ಸತ್ಯಪನ್ಪೆ, ಆರ್ ಪಾತೆರುನ ಕೆಲವು ತುಳು ಶಬ್ದದ ಅರ್ಥ ಎಂಕ್ ತೆರಿಯೆರೆ ಮಸ್ತ್ ಬಂಗ ಆವೊಂದಿತ್ತ್‌ಂಡ್. ಎನ್ನ ಅಪ್ಪೆ ಭಾಷೆ ತುಳು ಆದಿತ್ತ್‌ಂಡಲಾ ಅಯ್ಟ್ ಎತೋ ಕನ್ನಡದ ಬೆರಕೆ ಮಲ್ತ್‌ದ್ ಪಾತೆರುನಿ. ಅರೆನ ಸಹವಾಸಡ್ ಒಂತೊಂತೆ ತೆರಿಯೊಂದು ಬತ್ತ್‌ಂಡ್. ಯಾನ್ ತೆರಿದಿಲೆಕ್ಕ ಆಟೊಡು ಪೊರ್ಲಕಂಟ್‌ದ ತುಳು ಪಾತೆರೊಂದಿತ್ತಿನಕುಲು ಕಾಂಚನ ಸಂಜೀವ ರೈ ಬೊಕ್ಕ ಮಾಧವಣ್ಣೆ.

ಆರ್ ಬರೆತಿನ ಪ್ರಸಂಗೊ ಪ್ರದರ್ಶನದ ಪೊರ್ತು, ಕೈಟ್ ಬರವುದ ಗುಚ್ಚಿನ್ ಪತೊಂದು, ಒರ ಆಂಚಿ-ಒರ ಇಂಚಿ ಪೋವೊಂದು-ಬಲ್ತೊಂದು, ಕಲಾವಿದೆರೆಗ್ ಪದೊ ಬೊಕ್ಕ ಕತೆಸಾಗುನ ಸಾದಿದ ಪೊರ್ಲು ಪೊದಿಕೆನ್ ಮನದಟ್ಟ್ ಮಲ್ತೊಂದಿತ್ತಿನವೆನ್ ಯಾನ್ ಮಸ್ತ್ ಸಲ ತೂತೆ.

ಮಾಧವಣ್ಣೆ 39 ಸ್ವಂತ ಪ್ರಸಂಗೊಲೆನ್ ರಚನೆ ಮಲ್ದಿನಾರ್. ಬೇತೆ ಬೇತೆಕ್ಲೆನ 31 ತುಳು ಕಥೆಕ್ಲೆಗ್ ಪದ್ಯ ಬರೆತಿನಾರ್. ಅವೇತೋ ರೂಪಕ, ಕಾದಂಬರಿ, ನಾಟಕೊಲೆನ್ ರಂಗೊಗು ಕಂತ್‌ದ್ ತುಳು ಸಾಹಿತ್ಯದ ಬುಲೆಚ್ಚಿಲ್‌ಗ್ ಎಡೇನ ಬೆಂದಿನಾರ್.

ಕಾಲ ಕೂಡಂದೆ ಒವುಲಾ ಆವಂದ್. ಮಾಧವಣ್ಣೆ ಬರೆತಿನ ಪ್ರಸಂಗದ ಅಚ್ಚಿದ ಬಗ್ಗೆ ಆರ್ ಕನಮನಸ್ಸ್‌ಡ್‌ಲಾ ಎನ್ನಿದಿನಾರ್ ಅತ್ತ್. ಏರ್ನಲಾ ಕೈಕಾರ್ ಪತ್ತ್‌ದ್ ಕಜ್ಜ ಕೈಗೂಡಾವುನ ಜಾಯಮಾನ ಅರೆಗಿಜ್ಜಿ. ಅಂಚಾಂದ್ ಬರೆಪಿನ ಬೇಲೆಡ್ ಪಿರ ಜಾರ್ದಿನಾರ್‌ಲಾ ಅತ್ತ್. ಬರೆವೊಂದೇ ಪೋಯೆರ್. ಆರ್ ಬರೆತಿನ ಪಿರಾಕ್‌ದ ಪ್ರಸಂಗೊಲು ಇತ್ತೆಲಾ ರಂಗೊಡು ರೈಸೊಂದಿತ್ತ್‌ಂಡಲಾ ಪೊಸ ಪೊಸ ಕಥೆಕ್ಲೆಗ್ ಪದ್ಯ ಸಾಹಿತ್ಯೊನು ಬರೆವೊಂದೇ ಉಲ್ಲೆರ್.

ಅರೆಗ್ ಅಜಿಪ ವರ್ಷ ಸಂದುನ ಪೊರ್ತುಗು ಆರ್ ಬರೆತಿನ ತುಳು ಆಜಿ ಪ್ರಸಂಗೊಳೆನ ಅಚ್ಚಿ ಆವೊಡು ಪನ್ಪಿನ ಎನ್ನ ಅಂಗಲಾಪುಗು ಆರ್ ತಾಂಗ್ ಕೊರಿಯೆರ್. ದೇವೆರೆ ಸಂಕಲ್ಪಡ್ ಕೈಕೂಡ್‌ಂಡ್.

ಅಂಚೆನೇ ಪ್ರಸಂಗ ಬರೆಪುನ ಮಾಮಲ್ಲ ಪಿರಾಕ್‌ದಾರ್ ಶ್ರೀ ಪೊಳಲಿ ನಿತ್ಯಾನಂದ ಕಾರಂತೆರ್ ಮಾಧವಣ್ಣನ ಈ ಪ್ರಸಂಗೊಲೆನ್ ತೂದು ಮಸ್ತ್ ಖುಷಿ ಪಡೆಯೆರ್. ಅಂಚೆನೇ ಉರ್ಕರಿನ ಉಡಲ್‌ಡ್ದ್ ಮಾಧವಣ್ಣಗ್ ಪುಗರ್ತೆದ ಪಾತೆರೊನ್ಲಾ ಕೊರಿಯೆರ್. ಮೋಕೆಡ್ ಈ ಸಂಪುಟೊಗು "ಮದಿಪು"ನು ಕೊರ್ದು ಸಂಪುಟೊದ ದುನ್ನ ಎರ್ಕಾಯೆರ್. ಅರೆಗ್ ಎನ್ನ ಉಡಲ್ ಜಿಂಜಿನ ಸೊಲ್ಮೆಲು.

ಈ ಸಂಪುಟೊದ ಬುಡುಗಡೆಗ್ ಕಾರಣಕರ್ತುಲು ಆಯಿನ ಕರ್ನಾಟಕ ತುಳು ಸಾಹಿತ್ಯ ಅಕಾಡೆಮಿದ ಗುರಿಕಾರೆ ಶ್ರೀ ದಯಾನಂದ ಜಿ. ಕತ್ತಲ್‌ಸಾರ್ ಮೆರೆಗ್ ಬೊಕ್ಕ ಅಕಾಡೆಮಿದ ಮಾತಾ ಸದಸ್ಯೆರೆಗ್ ಸೊಲ್ಮೆನ್ ಸಂದಾವೆ.

ಯಕ್ಷಗಾನ ಕಲಾವಿದೆಯಾದ್, ಪ್ರಸಂಗಕರ್ತೆಯಾದ್, ಸಾಹಿತಿಯಾದ್ ತುಳು ಅಪ್ಪೆನ ಭಾಷೆದ ಬುಲೆಚ್ಚಿಲ್‌ಗ್ ಪೊಂರ್ಬುದು ಬೆಂದಿನ ಮಾಧವಣ್ಣನ 'ತುಳು ಯಕ್ಷ ಮಾಧವ ಸಂಪುಟೊ' ಮಾತಾ ಕಲಾಭಿಮಾನಿಲೆನ ಕೈ ಸೇರಡ್, ನನಲಾತ್ ಎಡ್ಡೆ ಮಾನಾದಿಗೆನ್ ಮಾಧವಣ್ಣೆ ಪಡೆವಡ್ ಪಂಡ್‌ದ್ ಆ ದೇವೆರೆಡ ನಟ್ಟೊನ್ವೆ.

ಶರತ್ ಕುಮಾರ್ ಕದ್ರಿ
ಸಂಪಾದಕೆರ್

ಸೊಲ್ಮೆಲು

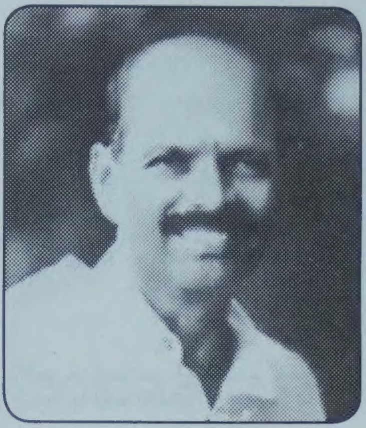

ಎಲ್ಯ ಪಿರಯೊಡೆ ಬರೆಪಿನ, ನಟನೆದ ಅಂಗಲಾಪು ಎನ್ನ ಉಡಲ್‌ಡ್ ತುಡಿತೊಂದೇ ಇತ್ತ್‌ಂಡ್. ಆ ಪೊರ್ತುಡೆ ಎಂಕ್ ಸರಿಯಾಯಿನ ನಡೆ ತೋಜಾದ್, ರಂಗ್‌ದ ಕಲೊಟ್ಟು ಮೆಂಚಾದ್ ಮೆನ್ಕಾಯಿನ ಪುಣ್ಯಾತ್ಮೆರ್ ಶಾಲೆದ ಗುರುಕುಲಾಯಿನ ವಿಠಲ ಭಂಡಾರಿ ಕುಳಾಯಿ ಬೊಕ್ಕ ಶೀನಪ್ಪ ಅಮೀನ್. ಮೊಕುಲು ತೋಜಾಯಿನ ಸಾದಿಡ್ ದುಂಬು ಪೋನಗ, ಯಕ್ಷಗಾನದ ನಾಟ್ಯಗುರು ರಾಮರಾಯೆರೆಡ ನಾಟ್ಯ ಕಲ್ಪುನ ಭಾಗ್ಯ. ಅಂಚೆನೆ ಆಟೊಡುಲ ಎಲ್ಯೆಲ್ಯ ವೇಷ ಮಲ್ಪುನ ಅವಕಾಶಲಾ ಎಂಕ್ ತಿಕ್ಕ್‌ಂಡ್. ಐತ ಒಟ್ಟುಗು ನಾಟಕೊಡು ನಟನೆ, ನಾಟಕೊಗು ಪದ ಬರೆಪಿನ ಯೋಗಲಾ ಎನ್ನ ಪಾಲ್‌ಗ್ ಸೇರ್‌ಂಡ್. ಯಾನ್ ಬರೆಯಿನ ಪದೊನು ಮಾಮಲ್ಲ ತುಳು ಸಾಹಿತಿ ಶ್ರೀ ರಾಮಚಂದ್ರ ಬೈಕಂಪಾಡಿ ಓದುದು, ತುಳು ಸಾಹಿತ್ಯೊದ ಪೊಲಬುನು ತೆರಿಪಾದ್, ಪೊರ್ಲುದ ಕಬಿತೆನ್ ಎನಡ ಬರೆಪಾದ್, ಕುಡ್ಲದ ಆಕಾಶವಾಣಿಡ್ ಎನಡನೆ ಓದಾದ್, ಎಂಕ್ ಸಾಹಿತ್ಯ ಲೋಕದ ಬೊಲ್ಪು ತೋಜಾಯಿನ ಎನ್ನ ಮಾಮಲ್ಲ ಗುರು ಆರ್. ಅರೆನ ನಡೆಟ್ಟೆ ಬರೆಯಿನ ಕಬಿತೆನ್ ಎನ್ನ ಆತ್ಮೀಯ ಮಿತ್ರೆರಾಯಿನ ಶಂಕರ್ ಜೆ. ಶೆಟ್ರ್ ಓದುದು, ಉಂದು ಯಕ್ಷಗಾನೊದ ಪದೊತಲೆಕನೆ ಆತ್‌ಂಡ್‌ಂದ್ ತೆರಿಪಾಯೆರ್. ಯಾನ್ ಬರೆಯಿನ ಪದೊನು ಕೆಲವು ಭಾಗವತೆರ್‌ಡ ತೂಪಾಯೆ. ಅಕ್ಲೆನ ಪಾತೆರಲ ಶೆಟ್ರ್‌ನ ಸಾಲ್‌ಗೆ ಸೇರ್‌ಂಡ್. ಅವೆನೆ ತರೆಟ್ಟ್ ದೀವೊಂದು ಒಂಜಿ ಯಕ್ಷಗಾನದ ಕತೆನ್ ತಯಾರ್ ಮಲ್ತ್‌ದ್ ಐಕ್ ನಾಗದೃಷ್ಟಿ ಪನ್ಪಿನ ಪುದರ್ ದೀದ್, ಪಿರ ಶೆಟ್ರೆಡನೆ ತೋಜಯೆ. ಅರೆನ ಸಂತೋಷದ ಒಪ್ಪಿಗೆ ತಿಕ್ಕ್‌ಂಡ್. ಆ ಪ್ರಸಂಗೊನು ರಿಕ್ಷಾಕೂಟ ಸುರತ್ಕಲ್, ನೆತ್ತ ಅಧ್ಯಕ್ಷೆರಾಯಿನ ಶ್ರೀ ದಿಲೀಪ್ ಸುವರ್ಣೆರೆ ಸಕಾಯೊಡು ಶ್ರೀ ಶಿವರಾಮ್ ಪಣಂಬೂರು ಮೆರೆನ ನಿರ್ದೇಶನೊಡು ನವರಾತ್ರಿದ ದಿನೊಟು ಸುರತ್ಕಲ್ ತಿರ್ತ ಮಾರಿಗುಡಿಟ್ ಆಯಿನ ಈ ಪ್ರಸಂಗ ಜನಕುಲೆ ಉಡಲ್ ಜಿಂಜಿದ್ ಪುಗರ್ತೆನ್ ಪಡೆಂಡ್. ಅವ್ವೆ ಪ್ರಸಂಗ ಕದ್ರಿ ಮೇಳೊಡು ವರ್ಷದ ತಿರುಗಾಟೊಡು ಜನಮಂದೆಲೆ ಮನಸ್‌ನ್ ಗೆಂದ್‌ಂಡ್. ಅವ್ವೆ ಸಮಯೊಡು ಪುದರ್‌ದ ಪ್ರಸಂಗ ಕರ್ತೆರ್ ಯಕ್ಷಗಾನ ಛಂದಸ್ಸ್ ತೆರಿನಾರ್ ಶ್ರೀ ಗುರುವಪ್ಪ ಬಾಯಾರ್ ಯಾನ್ ಬರೆಯಿನ ಪದ್ಯೊನು ಓದುದು, ತಪ್ಪು ದೋಷೊನು ತಿದ್ದ್‌ದ್, ಇಂಚೆನೆ ಬರೆಲೆಂದ್ ಎಂಕ್ ಸಾದಿತೋಜಾಯೆರ್. ಪದ್ಯರಚನೆದ ಗುರು ಆಯೆರ್. ದಾಯೆಪಂಡ ಯಾನ್ ಎಚ್ಚ ಬರವುದ ಗರಡಿನ್ ತೂತುಜಿ. ಆರ್ ಪಂಡ್ ಕೊರಿನಾತ್ ಕಲ್ಪೆರೆ ಆಯಿಜಿಡಲ ಆರೆನ ನಡೆನ್ ತಪ್ಪಂದೆ ಏತೋ ಪ್ರಸಂಗೊಲೆನ ರಚನೆ ಮಲ್ತೆ,

ಏತೋ ಕಥೆಕ್ ಪದ್ಯೊನು ಬರೆಯೆ. ಐತ ಒಟ್ಟುಗು ನಾಟಕ, ರೂಪಕ ಅಂಚೆನೆ ಅವ್ವೆತೋ ಪುಣ್ಯ ಕ್ಷೇತ್ರೊದ ಭಕ್ತಿಗೀತೆನ್ ರಚನೆ ಮಲ್ತೆ, ಜನಕುಲೆಡ ಎಡ್ಡೆಪ್ಪುದ ಪುಗರ್ತೆನ್ ಕೇಂಡೆ. ಅಂಚೆನೆ ಬೊಕ್ಕೊಂಜಿ ಎನ್ನ ಪಾಲ್‌ಗ್ ಬತ್ತಿನ ಸೌಭಾಗ್ಯ ಯಾನ್ ಬರೆಯಿನ ದೋಲು ಕಾದಂಬರಿಗ್ ಪಣಿಯಾಡಿ ವಿಶೇಷ ಪುರಸ್ಕಾರ ತಿಕ್ಕೊಂಡ್. ಈ ಕಾದಂಬರಿ ಓದಿನ ಕದ್ರಿ ನವನೀತ್ ಶೆಟ್ಟಿ, ಪ್ರದೀಪ್ ಕುಮಾರ್ ಕಲ್ಕೂರ ಈ ಕಾದಂಬರಿನ್ ಅಚ್ಚು ಮಲ್ಪರೆ ಕಾರಣ ಕರ್ತೆರ್. ಮೊಕುಲು ಎನ್ನ ಮಿತ್ತ್ ದೀತಿ ಪ್ರೀತಿ ಬಿಲೆಕಟ್ಟೆರಾವಂದಿನ. ಅಂಚೆನೆ ಸಕಾಲಗು ಸಕಾಯ ಕೊರಿನ ಡಾ. ದಿನಕರ ಎಸ್. ಪಚ್ಚನಾಡಿ ಮೆರೆಗ್ ಸೊಲ್ಮೆಲು.

ಯಾನ್ ದುಂಬು ಬರೆತಿನ ಕೃತಿಕ್ಲೆನ ಎನ್ನ ಕೈಬರವುನು ಪೊರ್ಲು ಮಲ್ತ್ ಬರೆದ್ ಎಂಕ್ ಸಹಾಯ ಮಲ್ತಿನ ಸದಾನಂದ ಎಂ. ಕುಳಾಯಿ, ಚಂದ್ರಶೇಖರ್ ಎಂಸಿಸಿ, ಹರೀಶ್ ಶೆಟ್ಟಿ, ವಿಶುರಾಜ್, ಪ್ರಾಚಿ ಪ್ರಭಾಕರ್, ನಂದಿನಿ ಹರಿಕಿರಣ್, ಗಿರೀಶ್ ನಾವಡ, ರವಿಕುಮಾರ್ ಸುರತ್ಕಲ್, ಶ್ರೀಮತಿ ಕವಿತಾ ಕೃಷ್ಣ ಮೊಕ್ಲೆಗ್, ರಾಜ್ಯ ಪ್ರಶಸ್ತಿ ಪುರಸ್ಕೃತ ಕಲಾಕುಂಭ ಸಾಂಸ್ಕೃತಿಕ ವೇದಿಕೆ ಕುಳಾಯಿ ನೆತ್ತ ಗುರಿಕಾರೆರ್ ಆಯಿನ ನಾಗೇಶ್ ಕುಲಾಲ್ ಬೊಕ್ಕ ಕೂಟದಕ್ಲೆಗ್ ಸೊಲ್ಮೆನ್ ಸಂದಾವೆ.

ಎಂಕ್ ಅಜಿಪ ವರ್ಷ ಜಿಂಜುನ ಈ ಸಮಯೊಡು ಯಾನ್ ಬರೆಯಿನ ಕೃತಿ ಒಂತೆ ಆಂಡಲ ಅಚ್ಚಿದಿಲ್ಲನ್ ತೂವೊಡು ಪನ್ಪಿನ ಎಡ್ಡೆ ಉದ್ದೇಶೊಡು ಈ ಆಜಿ ಪ್ರಸಂಗೊಲೆಗ್ ಅಚ್ಚಿದಿಲ್ಲದ ಭಾಗ್ಯೊನು ತೋಜಾಯಿನಾರ್ ಹವ್ಯಾಸಿ ಬಳಗ ಕದ್ರಿ (ರಿ) ನೆತ್ತ ಸಂಚಾಲಕೆರಾಯಿನ ಶ್ರೀ ಶರತ್‌ಕುಮಾರ್ ಕದ್ರಿ. ಇಂಜಿನಿಯರಿಂಗ್ ಪದವೀಧರೆಯಾದ್, ಅವೆನ್ ಬರಿಕ್ ಒಂದಾದ್, ಯಕ್ಷಗಾನದ ಸರ್ವ ಅಂಗೊಲೆನ್ಲ ತೆರಿದಿನಾರ್. ಮದೆಟಿತ್ತಿ ಅವೇತೋ ಕಲಾವಿದೆರೆನ್ ಸದ್‌ರ್‌ಗ್ ಕಂತ್‌ದ್, ಪಣವುದೊಟ್ಟುಗು ಮಾನಾದಿಗೆ ಮಲ್ತಿನಾರ್. ಎನ್ನ ಅಜತಿನ ಆಜಿ ಪ್ರಸಂಗೊದ ಅಕ್ಷರ ಕೂಡಾಯಿ ಕಜ್ಜೊಡು ಬೆಂದ್‌ದ್ ಈ ಸಂಪುಟೊದ ಸಂಪಾದಕೆರ್ ಆಯಿನ ಶರತೆರೆಗ್ ಎನ್ನ ಉಡಲ್ ಜಿಂಜಿನ ಸೊಲ್ಮೆಲು.

ಎನ್ನ ಎಗ್ಗೆ–ಎಗ್ಗೆಗ್‌ಲಾ ಬಲ ಕೊರ್ದು ಎನನ್ ಸರ್ತ ಉಂತಾದ್ ಬೊಲ್ಪುಗು ಕಂತಿನ ಎನ್ನ ಮಾತ ಅಭಿಮಾನಿಲೆಗ್ ಸೊಲ್ಮೆ ಸಂದಾದ್ ಈ ಕೃತಿಕ್ಲೆನ್ ನಿಕ್ಲೆಗ್ ಅರ್ಪಣೆ ಮಲ್ತೊಂದುಲ್ಲೆ. ಪುಸ್ತಕ ಓದುದು ಎಂಕ್ ಆಶೀರ್ವಾದ ಮಲ್ಪುಲೆಪಂದ್ ಬಿನ್ನಾಯೊ ಮಲ್ಪುವೆ.

ಕುಳಾಯಿ ಮಾಧವ ಭಂಡಾರಿ
ಪ್ರಸಂಗಕರ್ತೆರ್

ಸಂಪುಟೊಡು ಅಚ್ಚಿ ಆಯಿನ ಪ್ರಸಂಗೊಳು

ಶ್ರೀದೇವಿ ಭದ್ರಕಾಳಿ	11-56
ಅಬ್ಬರದ ಬಬ್ಬರ್ಯೆ	57-94
ಸ್ವಾಮಿ ಭಕ್ತೆ ಮಂಜಣ್ಣೆ	95-132
ಮದಿಮಯೆ ಮಂಗುರೆ	133-172
ಸಿರಿದೈವ ತಪ್ಪೆದಿ	173-208
ಕುಮಾರೆ ವೆಂಕಣ್ಣೆ	209-235

ಶ್ರೀದೇವಿ ಭದ್ರಕಾಳಿ

ಕಥೆಟ್ ಬರ್ಪಿನ ಪಾತ್ರೊಲು

- ಈಶ್ವರೆ
- ಪಾರ್ವತಿ
- ಭದ್ರಾಕ್ಷೆ
- ಮರ್ಧಮೆ
- ದುರ್ಧಮೆ
- ಚಾರಕೆ
- ಅಗ್ನಿ
- ವರುಣೆ
- ಭದ್ರಕಾಳಿ
- ನಂದಿಗೋಣೆ
- ಸೌಮ್ಯ ಭದ್ರಕಾಳಿ
- ಮಂಗುರೆ ಬೊಕ್ಕ ಕೂಟದಕುಲು
- ವಿಕ್ರಮೆ
- ಪದ್ಮಿನಿ
- ರಾಮರಾಜೆ
- ಚೋಮೆ
- ಮದನೆ
- ಮದರೆ
- ಮಾನಿಗ
- ಅಕ್ಕಣೆ
- ಗುಳಿಗೆ
- ವಿಶ್ವೆ–1–2
- ಪುರೋಹಿತೆರ್
- ಕುಟ್ಟಿ ಕುಂಬಡೆ
- ವೀರಭದ್ರೆ
- ದಿಂದಿಮೆ
- ಬಲ್ಯಾಯೆ

ಕಥಾಸಾರ

ಭದ್ರಾಕ್ಷನ ತಪಸ್ಸ್. ಈಶ್ವರ ಪಾರ್ವತಿಡ್ದ್ ಮರಣ ದಾಂತಿನ ವರ. ಸ್ವರ್ಗೊಗು ದಾಳಿ. ದೇವೇಂದ್ರನ ಸೋಲು ಕೈಲಾಸೊಗು ದೇವೇಂದ್ರನ ಬಲಿಪು. ಇಂದ್ರಗ್ ರಕ್ಷಣೆ ಕೊರಿನ ಈಶ್ವರಗ್ ಕೈಲಾಸೊಡು ಭದ್ರಾಕ್ಷನ ನೆರಡೆ. ನೆರಡೆ ಕೇಂಡಿ ಪಾರ್ವತಿಗ್ ಕಡುಕೋಪ. ಕೋಪೊದ ವುರಿಟ್ ಜುಟ್ಟುದ ಕುಜಲ್‌ನ್ ಪಾರನಗ ಘೋರ ಕಾಳಿನ ಉದ್ಭವ. ಭದ್ರಾಕ್ಷನ ಮರಣ. ಭದ್ರಾಕ್ಷನ್ ಕೆರಿ ಕಾಳಿಗ್, ಭದ್ರಕಾಳಿಂದ್ ಪುದರ್. ಭೂಮಿದ ರಕ್ಷಣೆಗ್ ಈಶ್ವರನ ಅಪ್ಪಣೆ. ಭದ್ರಕಾಳಿ ಶಾಂತರೂಪೊಡು ತುಳುನಾಡ್‌ದ ಬರವಂದ ಮಲೆಕ್ ಬನ್ನಗ, ವರಂಗಮುನಿ ತಪಸ್ ಮಲ್ತಿನ ಜಾಗೆಂದ್ ತೆರಿದ್ ಉಳಮರ್ಮೊನು ಯೋಚನೆ ಮಲ್ತೆರ್. ತಪಸ್ಸ್ ಮಲ್ತಿನ ಜಾಗೆಡ್ ನಾಗನಿಧಿ. ಈ ನಿಧಿನ್ ಕಾಪೆರೆ ನಂದಿಗೋಣನ್ ರಕ್ಷಣೆಗ್ ದೀದ್, ಆರ್ ಜತ್ತ್ ಪೋಪೆರ್. ಬಾಕಿಮಾರ್‌ದ ಅರಸು ವಿಕ್ರಮನ ಹಿರಿಯಕುಲು ಬರವಂದ ಮಲೆತ ನಿಧಿ ಉಪ್ಪು ಜಾಗೆಗ್ ನೆತ್ತೆರ್ದ್ ಪನಿ ಕೊರುಂಡ ನಿಧಿ ತಿಕ್ಕುಂಡು ಪಂದ್, ಆ ಜಾಗದ ಪೂಜೆದ ಭಟ್ರೆನ್ ಮಾಂತ್ರಿಕನ ಬಲೊಟು ಕೆರ್ದ್ ಬಲಿಕೊರ್ನಗ ನಂದಿಗೋಣಗ್ ಕಣ್ಣ್ ತೋಜಂದಿ ಲೆಕ ಶಕ್ತಿಮಾಯಿದ್ ಪೋಪುಂಡು. ಈ ವಿಷಯ ತೆರಿನ ಭದ್ರಕಾಳಿ ನಂದಿಗೋಣನ್ ತರ್ಕ್‌ದ್, ವಿಷಯ ತೆರಿಪಾದ್ ನಿನ್ನೊಟ್ಟಿಗೆ ಯಾನುಲ್ಲೆ, ದುಂಬೊಂಜಿದಿನ ನಿಕ್ಕ್ ಮೂಲೆ ನಿಲೆತಿಕ್ಕುಂಡುಂದು ಅಪ್ಪಣೆ ಕೊರ್ಪೆರ್. ಬರವಂದ ಮಲೆಟ್ ಮಂಗುರೆ ಕಾಡಬೋಂಟೆಗ್ ಪೋಪಿನಿ, ಬಾಕಿಮಾರ್‌ದ ಅರಸು ವಿಕ್ರಮೆಲ ಕಾಡ ಬೋಂಟೆಗ್ ಪೋಪಿನಿ. ಬಲಿಪುನ ಪಂಜಿಗ್ ವಿಕ್ರಮೆ ಬುಡಿನ ಪಗರಿ ಮಂಗುರಗ್ ಬೂರುದ್ ಮಂಗುರೆ ಸಯಿಪೆ. ಮಂಗುರನ ಜೋಕುಲು ಮದರೆ-ಮಾನಿಗನ್ ಸಾಂಕುವೆಂದ್ ವಿಕ್ರಮನ ಬರವಸೆ. ಬಾಕಿಮಾರ್‌ದ ಅರಸೆ ವಿಕ್ರಮನ ಮಗೆ ರಾಮರಾಜಗ್‌ಲ ಮಂತ್ರಿ ಮದನನ ಮಗಳ್ ಪದ್ಮಿನಿಗ್ ಮೋಕೆ ಮುಟ್ಟಾಪುಂಡು.

ಮಂತ್ರಿನ ಮಗಳೆನ್ ಮದ್ಮೆ ಆಯೆರೆ ಅರಸೆ ವಿಕ್ರಮನ ತಿರಸ್ಕಾರ. ವಿಷಯ ತೆರಿನ ಮಂತ್ರಿನ ಕೋಪ. ಸರ್ವನಾಶೊಗು ಶಪಥ. ಮಂಗುರನ ಮಗೆ ಮದರೆ ತಂಗಡಿ ಮಾನಿಗಡ ಪಾತೆರಕತೆ. ಮಂತ್ರಿ ಮದನೆ ರಾಮರಾಜಡ ನಿನ್ನಯ್ಯೆ ತಾಂಕಿ ಮಾನಿಗನ ಇಲ್ಲಡೆ ಸೋರ್ಕೆರೆ ಪೋಪೆರ್‌ಂದ್ ಸುಳ್ಳು ಅಪವಾದ. ಬೈಲ್ ತಿರ್ಗ್ಗರೆ ಪೋಯಿನ ವಿಕ್ರಮೆ ತರೆತಿರ್ಗ್‌ದ್ ಬೂರ್ನಗ ಮಾನಿಗನ ಆರೈಕೆ. ಕೋಪೊದ ವುರಿಟ್ ರಾಮರಾಜೆ ವಿಕ್ರಮಗ್ ಪಾಡಿ ಸುರ್ಯ ಮಾನಿಗನ ಕಣ್ಣ್‌ಗ್ ಬೂರುಂಡು. ವಿಕ್ರಮೆ ಊರು ಬುಡ್ದುಪೋನಗ, ಮಂತ್ರಿ ಮದನೆ

ನುಪ್ಪುದ ಗಂಟ್‌ಗ್ ತೆರಿಯಂದಿಲೆಕ ವಿಷ ಪಾಡ್ದ್ ಕೊರ್ಪೆ. ಯಾತ್ರೆ ಮುಗಿತ್ ಬತ್ತಿನ ಮದರಗ್ ನಿನ್ನ ತಂಗಡಿ ನೀರ್ ಕನಯೆರೆ ಪೋನಗ ತುದೆನೀರ ಪಾಲಾಯಲ್‌ಂದ್ ಸುಳ್ಳು ಸೂಚನೆ ಮಂತ್ರಿ ಮದನೆ ಕೊರ್ಪೆ. ಮದರನ ದುಃಖ, ಬಡವುದ ಬೇಗೆಡ್ ಮಂತ್ರಿ ಕೊರಿನ ನುಪ್ಪುನು ಮಾನಿಗ ಉಂಡುಂದು ಪ್ರಾಣ ಬುಡ್ನಗ ಅರಸನ ದುಃಖ. ಮಂತ್ರಿ ಕೊರಿನ ಓಲೆಡ್ ಅಕ್ಕಣೆ ರಾಮರಾಜನಡೆ ದಾಳಿ. ರಾಮರಾಜನ ಸೋಲು. ನಡುಕು ಬತ್ತಿ ಮದರೆ ಪಗೆಮಾನಿಲೆಡ್ ಗೆಂದ್‌ದ್ ಮಂತ್ರಿ ಮದನನ ಸುಳ್ಳನು ತೆರಿವೆ. ಕೋಪೊಡು ಈರ್ವೆರ್ಲ ಮಂತ್ರಿನ್ ಬೆರಿಪತೊಂದು ಪೋನಗ ಕಾಡಸಾದಿಡ್ ವಿಕ್ರಮನ ಸಂಗಮ. ವಿಷಯ ತೆರಿನ ರಾಮರಾಜೆ, ಮದರೆ, ಮಂತ್ರಿ ಮದನನ್ ನಾಗನಿಧಿ ಇತ್ತಿ ಜಾಗೆಡ್ ಕೆರ್ನಗ ನೆತ್ತೆರ್ದ ಪನಿ ನಿಧಿ ಇತ್ತಿ ಜಾಗೆಗ್ ಬೂರುಂಡು. ಗಂಟೆ, ಜಾಗಟೆ, ಶಂಖಧ್ವನಿ ಕೇನುಂಡು. ನಂದಿಗೋಣನ ಮತಿ ಸಿಲಿಂಡ್. ದೇವಿಭದ್ರಕಾಳಿ ಈ ಮೂಲೇ ನಿಲೆವುಂತು ವುಂದುವೆ ಬರವಂದ ಮಲೆಪಂದ್ ಅನು ಕೊರ್ಪೆರ್. ನನದುಂಬು ತುಳುನಾಡ ಕಡಲ ಬರಿಕ್ ಪೋಪೆಂದ್ ಪಜ್ಜೆವೂರ್ನಗ ಬಡವು ಕಾವುದ ಗುಳಿಗನ್ ತೂಪೆರ್. ಗುಳಿಗನ ಬಡವುಗು ತನು ಕೊರ್ದು, ಗುಳಿಗನೊಟ್ಟುಗು ಮುದ್ರಾಡಿಗ್ ಪೋಪೆರ್. ಬಾಲೆ ವಿಶ್ವೆ ಮುದ್ರಾಡಿ ಅಪ್ಪೆಗ್ ಪೂಜೆಕೊರ್ದು ಪಿರಬನ್ನಗ ಭದ್ರಕಾಳಿ ಬಾಲೆ ವಿಶ್ವನ ಭಕ್ತಿಗ್ ಮೆಚ್ಚಿದ್ ಗುಳಿಗನೊಟ್ಟುಗು ವಿಶ್ವನೆಡೆ ಪೋದು ವಿಶ್ವೆಗ್ ರಾತ್ರೆಡ್ ಕನೊಟ್ಟು ಈ ಮಣ್ಣ್‌ಡ್ ಎಂಕ್ಲೆನ್ ನಂಬೊಡುಂದು ಅಭಯ ಕೊರ್ಪೆರ್. ಮಲ್ಲವಿಶ್ವೆ ಭದ್ರಕಾಳಿ ಬೊಕ್ಕ ಗುಳಿಗನ್ ಪ್ರತಿಷ್ಠಾಪನೆ ಮಲ್ಪುವೆರ್. ಬೊಳ್ಯೊಟ್ಟುಡು ಭದ್ರಕಾಳಿ ಗುಳಿಗನ ಕಾರ್ನಿಕನ್ ತೆರಿದ್, ನಂಜಿ ಮಚ್ಚರೊಡು ಕಾರ್ನಿಕನ್ ಪೊಲಿಪೊಡುಂದು ಮಲ್ಲ ಬಲ್ಯಾಯೇ ಕುಟ್ಟಿಕುಂಬಡೆ ಪನ್ಪಿನ ಮಂತ್ರವಾದಿನ್ ಲೆತ್ತೊಂದು ಬರ್ಪೆರ್. ಈ ವಿಷಯ ತೆರಿನ ಗುಳಿಗೆ ಕುಟ್ಟಿಕುಂಬಡನ್ ನೆತ್ತೆರ್ ಕಕ್ಕಾದ್ ಕೆರ್ಪೆ. ಉಂದೆನ್ ತೆರಿನ ಬಲ್ಯಾಯೆ ವಿಶ್ವಡ ಪ್ರೀತಿಡ್ ಸಕ್ಯ ಮಲ್ತೊನುವೆ. ನನಲ ಈ ಕ್ಷೇತ್ರದ ಮಹಿಮೆ ಎರ್ಕವೊಡುಂದು ವಿಶ್ವೆ ಕಾಶಿಗ್ ಪೋದು ಶಿವಲಿಂಗನ್ ಪತ್ತೊಂದು ಬನ್ನಾಗ, ಈಶ್ವರ ದೇವೆರೆನ ಅಪ್ಪಣೆಡ್ ವೀರಭದ್ರೆ ಬೊಕ್ಕ ದಿಂದಿಮೆ ಲಿಂಗದ ಕಾಪುಗು ಪಿರಾವುಡೆ ಬರ್ಪೆರ್. ವಿಶ್ವೆ ಲಿಂಗೊನು ಬೊಳ್ಯೆಟ್ಟುಡು ಪ್ರತಿಷ್ಠಾಪನೆ ಮಲ್ಪುವೆರ್. ವೀರಭದ್ರೆ ದಿಂದಿಮೆ ಲಿಂಗದ ಕಾಪುಗು ಅವ್ಲೆ ನಿಲೆ ಆಪೆರ್. ಭದ್ರಕಾಳಿ ಅನ್ನಪೂರ್ಣೆ ಚಾಮುಂಡಿಯಾದ್ ಒಂಜೇ ಲಿಂಗೊಡು ಮೂಜಿ ಶಕ್ತಿಲೆ ವೊರುವಾದ್ ಭಕ್ತೆರೆಗ್ ರಕ್ಷಣೆ ಕೊರ್ಪೆರ್.

॥ ಭಾಮಿನಿ ॥

ದುಂಬು ಪೂಜೆನ್ ಕೈ ಕೊನುನ ಜಗ ।
ದಂಬಿಕೆನ ಮಗೆ ಸ್ವಾಮಿ ಗಣಪನ್ ॥
ದುಂಬು ಸುಗಿಪುವ ಜಂಭು ನೇರಳೆ ಕಂಬುರ್ಲನುಲಕೊರುದು ॥೧॥
ಅಂಬೆ ಕಾರ್‌ದ ಬಾಲೆ ಭಗ್‌ತಿಗ್ ।
ಕಂಬ ಪುಡದ್‌ಲ ಬತ್ತಿ ದೇವೆರೆ ॥
ನಂಬಿಗೆಡ್‌ಇನಿ ಕೊರುವ ಈ ಕತೆ ಯಕ್ಷಗಾನೊಡುಲ ॥೧॥

(ಈಶ್ವರ) ॥ ಭೈರವಿ ಝಂಪೆ ॥

ಗಂಗೆ ದೋಕುಳಿ ತರೆಟ್ । ತಿಂಗೊಳುದ ಬೊಳ್ಕಿರಿಡ್ ॥
ರಂಗಾಂಡ್ ಬೊಳ್ಯೊಟ್ಟು । ಬೊಲ್ ಮುಗಲ್ ತರೆದ್ ॥೧॥
ಮಂಗಳಾಂಬೆನ ಉಡಲ್ । ಉರ್ಕರುನ ಸಿರಿಜಾಲ್ ।
ಅಂಗಯಿಡ್ ಅನುಕೊರ್ದ್ದು । ಆದೆರುನ ಮಜಲ್ ॥೨॥
ಬಾಮಿಯೆರೆ ಬಂಜೆಲೆನೆ । ತಾಂಗೊನೆರೆ ಸುಬ್ರಾಯೆ ।
ಕಾಮನ್‌ಲ ಪೊತ್ತಾಯಿ । ಕೈಲಾಸ ಗಿರಿಟ್ ॥೩॥
ಸೀಮೆಸಿಮ ಪರ್ವತೊದ । ಮಲ್ಲಪ್ಪೆನೆಲ ಬರಿಟ್ ।
ಆ ಮಹಾ ನಂಜುಂಡೆ । ನಲಿಪುನವೆ ಪೊರ್ಲು ॥೪॥

॥ ಆಹೇರಿ ಝಂಪೆ ॥

ಮಲೆ ಮಗಳೆ ಮದಿಮಾಯ ಶಿವಶಂಕರ । ಈ ।
ಪಿಲೆ ಕೊರಿಯ ಹರಿ ಮಗಕ್ ಗಂಗಾಧರ ॥
ಮರಿಕಂಟೆಲ್‌ಡ್ ಮಾಲೆ ಉರಿ ಕಣ್ಣ್‌ದನೆ ಲೀಲೆ ।
ಗಿರಿಟುಲ್ಲ ವರಕೊರ್ಲ । ಹರೆಯೀ ಉಮಾಲೋಲ ॥೧॥

॥ ಆರ್ಯಸವಾಯ್ ಏಕ ॥

ಝುಗಝುಗ ನಲಿಕೆಡ್ । ಸಿರಿ ಮುಗ ತೆಲಿಕೆಡ್
ಪಗರಿದ ಕಣ್ಣ್‌ಡ್ ಈಶ್ವರೆನೆ ॥
ಬಗೆ ಬಗೆ ಮೈಮೆಡ್ । ಜಟೆಟಾ ಗಂಗೆನ್ ।
ಪುಗರ್‌ದ್ ತುಂಬಿನ ಶಂಕರೆನೆ ।
ಸಿರಿಮುರುಡೇಶ್ವರೆ ಶ್ರೀ ಕಂಠೇಶ್ವರೆ ।
ಅಭಯೊನು ಕೊರ್ಪಿನ ಈಶ್ವರೆನೆ ॥
ಅಗ್ಗಿದ ಕಣ್ಣ್‌ನ್ ಮುಂಡೊಡು ಬಾರಿನ ।
ರುಂಡದ ಮಾಲೆದ ಶಂಕರೆನೆ ॥೧॥

(ಪಾರ್ವತಿ) ॥ ಸಾರಂಗ ಏಕ ॥

ಜಯ ಜಯ ಗಂಗಾಧರ । ಮೃತ್ಯುಂಜಯ ।
ಜಯ ಜಯ ಚಂದ್ರಾಧರ ।
ಜಯ ನಟ ಭೈರವ । ಜಯ ಲೋಕೇಶ್ವರ ॥
ಜಯ ಜಯ ಶಂಕರ । ಜಯತು ವಿಶ್ವೇಶ್ವರ ॥೧॥

॥ ಸಾಂಗತ್ಯ ರೂಪಕ ॥

ಜಗತೂಪಿ ದೇವರೆ । ಬಗೆದಾದೆ ತೆರಿಯಂದ್ ।
ಮಿಗಿಲಾಯಿ ಸಿರಿನಾಟ್ಯೊದಂದ್ ॥
ಪಗೆಲಿರ್ಲ್ಲ ಓಂಜಾವು । ಮಲೆಬಾಲೆ ಪನ್ನಗ ।
ಭಗವಂತೆ ತೆರಿಪವೆರಾನಿ ॥೧॥

॥ ಮಧ್ಯಮಾವತಿ ತ್ರಿವುಡೆ ॥

ಲೋಕದುಲಯಿದ ಮಲ್ಲ ಭಕ್ತೆರೆ ।
ದೇಕಿತೂವೊಡು ಪನ್ಪಿನಾಸೆನೆ ॥
ಲೋಕೊಗೊಯ್ತಿನಿ ಕೇನ್‌ಪಾರ್ವತಿ ।
ಸೂಕೆ ಬೋಡುಲ ನಿನ್ನನೆ ॥೧॥

॥ ಶಂಕರಾಭರಣ ತ್ರಿವುಡೆ ॥

ವಿಶ್ವ ಕಾಪುನ ದೇವೆರೀರೆನ ।
ವಿಶ್ವ ಮೋಕೆಲ ದಾದನ ॥
ವಿಶ್ವ ತೂವೆರೆ ಬರುವೆಯಾನಿನಿ । ವಿಶ್ವ ಕೇನಿ ॥೧॥

॥ ಸೌರಾಷ್ಟ್ರ ತ್ರಿವುಡೆ ॥

ತೆಡಿಲ ಗರ್ಜನೆಡವುಲು ಗಾಡೊದ ।
ನಡೆನೆ ಕಡು ಭಧ್ರಾಕ್ಷ ದುನಿಪುಡು ॥
ಗಡಿಯೆ ಮೀರ್‌ದ್ ಪೊಂಡ್ ಎವುರದ । ತುಡಿಪುಡಾನಿ ॥೧॥

ಗೆಂಡ ದುಂಡೆಲು ಕಣ್ಣ್‌ದುಲಯಿಡ್ ।
ವುಂಡು ನಿಜ ಭಧ್ರಾಕ್ಷ ದೇಕಿಗ್ ॥
ಗುಂಡದೇವೆರೆ ಏಂಕ್ ಈಶೆನೆ । ಪಂಡೆಲಾನಿ ॥೨॥

॥ ಭೈರವಿ ಝಂಪೆ ॥

ಎತ್ತರೊದ ಎನಬೀರ । ಎತ್ತೊಡಿನಿ ಸ್ವರ್ಗೊಗುಲ ।
ಮಿತ್ತ ದೇವಾರ್ಕುಲೆನ್ । ಪತ್ತೊಡುಲ ದುಂಬು ॥೧॥

ಸಂದವೆನೆ ಎನಉಡಲ್ । ಚಂದ್ರಧರ ಪಾದೊಗುಲ ।
ಇಂದ್ರ ಗೆಲ್ಪುನ ಸಗ್ತಿ । ವೊಂದವೆಲ ಪಂಡೆ ॥೨॥

(ತಪಸ್ಸ್‌ಗ್ ಪೋಪೆ)

॥ ಕಾಂಭೋದಿ ಝಂಪೆ ॥

ಸರ್ಕಡ್‌ಲ ಬನ್ನಗನೆ । ಭಧ್ರಾಕ್ಷೆ ನಿಲೆ ತೂಯೆ ।
ತಕ್ಕಂತಿ ಈ ಜಾಗ್ ಎಂಕ್ ॥
ಪಕ್ಕಿಪರೆಣೆಲು ಮುರ್ಗ । ಓಕ್ಕೆಲಾತಿಜ ಮೂಲು ।
ಮುಕ್ಕಣ್ಣ ನೊಯಿಪುನವೆ ಜಾಲ್ ॥೧॥

॥ ದ್ವಿಪದಿ ॥

ಸಿಮ ಪರ್ವೊತದಸಿರಿಯೆ । ಬಂಗಾರ್ ತುಡರ್ ।
ಗುಮೆಲೊಂದು ಬಲೆ ಇಡೆಯೆ । ತೆಲಿನೀರವಸರ್ ॥೧॥
ಜಮೆ ಇರೆನ ಪರಮಾತ್ಮ । ಭಧ್ರಾಕ್ಷೆ ಮುಗುರು ।
ಸಮ ತೂಲೆ ಈ ಬಾಲೆ । ಭಗ್ತಿನೊರ ಈರ್ ॥೨॥

॥ ಭಾಮಿನಿ ಅರ್ಧ ॥

ಲೆಪ್ಪು ಮಾಯಿದ್ ಪೋಂಡು ದೇವೆರ್ ।
ಓಪ್ಪ ಕೊರ್ಜೆರ್ ಎನ್ನ ಬಾಳ್ವೆಗ್ ॥
ಸೈಪಿ ಕಾಲೊನೆ ಎಂಕ್ ಪಂಡ್‌ದ್ ಕತ್ತಿದೆಪ್ಪುವೆನೆ ॥೧॥

(ಅಡೆಗ್ ಈಶ್ವರ ಪಾರ್ವತಿ)

॥ ಭಾಮಿನಿ ಅರ್ಧ ॥

ಮಸಣೊಗಾಪಿನ ಬಾಳ್ವೆ ದಾಯೆಗ್ ।
ಮಸನ ವಾಸಿಯೆ ಬತ್ತೆ ತೂಲಯ ॥
ಎಸನ ದಾಯೆಗ್ ಪನ್ಲಮನಸ್‌ದ । ಎಸಲ್ ಬುಡುಪಾದ್ ॥೧॥

॥ **ಸಾಂಗತ್ಯ ರೂಪಕ** ॥

ಸೂರ್ಯನ ಉದಿಪುಗು ಕತ್ತಲೆ ಮಾಯ್ಲೇಕೋ ।
ಸೇರ್‍ಯರ ಭಧ್ರಾಕ್ಷನಡೆಗ್ ॥
ಸಾಯೊಗು ಮಲ್ಲಪ್ಪೆ । ಉಳ್ಳಾಲ್ದಿ ಈ ಎನ್ನ ।
ಆಯೊನು ತಾಂಗಿಯೆರೆಂದ್ ॥೧॥

॥ **ಕಾಂಭೋದಿ ಝಂಪೆ** ॥

ಕರುಣವಾರಿಧಿಕೇನಿ । ಭಧ್ರಾಕ್ಷ ಕಾಯೊಗುಲ ।
ಮರಣ ಬರಿಯೆರೆ ಬಲ್ಲಿ ದುಂಬು ॥
ಹರಿಯೆ ಬೊಮ್ಮಡ ಇರೆಡ । ಸ್ವರ್ಗ ದೇವರ್ಕುಲೆಡ ।
ಕೊರುಲೆ ಹರ ವರನೊಂಜಿ ಈರ್ ॥೧॥

॥ **ಸಾಂಗತ್ಯ ರೂಪಕ** ॥

ಶಿವ ಭಕ್ತ ಸತ್ಯೊಡು । ನಿಕ್ಕಿತ್ತೆ ಸರಿಸಮೊ ।
ಸವಲಾದ್ ಇಜ್ಜೆರ್ ಮೂಲು ॥
ಶಿವೆ ಕೊರ್‍ಪಿವರಮಲ್ಲೆ । ಮದಪಡ ಮಾಯೊನು ।
ಕವಲಾದ್ ಪೋವಯ ದುಂಬು ॥೧॥

(ಈಶ್ವರ ಪಾರ್ವತಿ ಮದೆ ಆಪೆರ್)

॥ **ಭೈರವಿ ಝಂಪೆ** ॥

ವರಕೊರಿನ ಶಂಕರನ । ಪೆರಿಮಾಯೊ ದಾದನನ ॥
ಸಿರಿಸ್ವರ್ಗ ಏರೊನುವೆ । ಪುರಪಡೆನ್ ಪತ್‌ದ್ ॥೧॥

– (ಪಿರಪಿದಡುವೆ)

॥ **ಸೌರಾಷ್ಟ್ರ ತ್ರಿವುಡೆ** ॥

ಬೀರೆ ಭಧ್ರೆನೆ ಮೀಸೆ ಪೂಜಿದ್ ।
ತೋರ ಸ್ವರೊಟ್‌ಲೆತ್ತೆ ಪಾಳ್ಯೊನು ॥
ಪಾರ್ ಬತ್ತದ್ ಅಡ್ಡ ಬೂರ್‍ಪೆರ್ । ಬೀರೆರಕುಳು ॥೧॥

ಬತ್ತೆದುರ್ಧಮೆ ಬೀರೆರ್‌ಲ ಕಾ । ರ್ಭತ್ತ್‌ದರಸುಲೆ ವಿನಯಭಾವೊಡು ।
ಸದ್ಯೊಲೆತ್ತಿನ ಕಾರ್ಯೊದಾದೆಯೇ । ಕುದ್ದು ಪನ್ಲೆ ॥೨॥

ಮರ್ಧಮೆಲ ತರೆದೆರ್ತ್‌ದುಂತುದು ।
ಸದ್ಯೊಲೆತ್ತಿನ ಕಾರ್ಯೊದಾದೆಯೆ ॥
ಶುದ್ಧ ಮನಸ್‌ಡ್ ಕೇನ್ವೆ ಅಡ್ಡನೆ । ಬೂರ್‍ದುಯಾನ್ ॥೩॥

॥ ಭೈರವಿ ಝಂಪೆ ॥

ಪತ್ತೊಡುಲಸಿರಿ ಸ್ವರ್ಗ । ಕರ್ತುಲೆನ ಐಸಿರೊನು ।
ಬರ್ತಿಮಲ್ಪೊಡು ನಮ್ಮ । ಸರ್ತ ಚಾವಡಿಗ್ ॥೧॥

॥ ಮಾರವಿ ಏಕ ॥

ಸ್ವರ್ಗದ ಸಬಿಸುಖ ಒಯಿಪುನ ಬೇಲೆಗ್
ಒರ್ಗುವೆಯಾನ್ಂದ್ ॥
ನರ್ಗುಜೆ ಧುರ್ಧಮೆ । ದೇವರ್ಕುಲೆ ತರೆ ।
ತಗ್ಗವೆ ಕೇನಿಂದ್ ॥೧॥

ಕುತ್ತೊಡಿ ದೇವರ್ಕುಲೆ ತರೆ ಮರ್ಧಮೆ ।
ಪತ್ತುವೆ ಕೇನಿಂದ್ ॥
ಜತ್ತ್‌ದ್ ಪೋಯೆರೆ ಕೊರ್ಲೆಯೆ ಅಪ್ಪಣೆ ।
ಇತ್ತೆನೆ ಎಂಕ್ಂದ್ ॥೨॥ – **(ದೇವಲೋಕೊಗು ಮುತ್ತಿಗೆ)**

(ಚಾರಕೆ ಬೊಕ್ಕ ಭದ್ರಾಕ್ಷನ ಪಾತೆರ)

॥ ಭೈರವಿ ಝಂಪೆ ॥

ಮಿರಿಲೋಕದೈಸಿರೊಡು । ಪೆರಿರಾಯೆ ದೇವೇಂದ್ರೆ ।
ಒರಿವುಲ್ಲೆ । ಮಲ್ಲಾಯೆ । ಹರಿದಯೊಟುಲಾನಿ ॥೧॥

ಪೆರಿರಂಭೆ ಊರ್ವಶಿನ । ಮೆರಿಮೆಂಚು ನರ್ತನೊಡು ।
ವರ ಸ್ವರ್ಗಅಜಪಾವು । ತಿರಬುದ್ಧಿ ಒಯಿಲ್ ॥೨॥

ಮುಕ್ಕೋಟಿ ದೇವತೆಲೆ । ಎರ್ಕಿನಾವೈಭವೊಡು
ಉರ್ಕರ್ಂಡ್‌ಸಿರಿನಾಕ । ಸರ್ಕೆಸಂತಸೊಡು ॥೩॥

ಸಕ್ಕ್ ತೂದುಲ ಬರ್ಪಿ । ರಕ್ಕಸೆರೆ ಕುಲನಾಶ ।
ಪಕ್ಕಮಲ್ಪೆರೆಗಿನಿಯೇ । ದಿಕ್ಕ್ ತೋಜವರ ॥೪॥

॥ ಸಾರಂಗ ಏಕ ॥

ಕೇನೊಡುಲ್ಲಯ ಪಾತೆರೋ । ಬಿನ್ನಾಯೊಮಲ್ತೆ ।
ಕೇನೊಡುಲ್ಲಯ ಪಾತೆರೋ ।
ಕೇನೊಡು ನಮ್ಮಲ । ತಾನೊಗು ಬೈದೆನೆ ।
ಗೋಣೆಲ ನಿಜ ಭಧ್ರಾಕ್ಷೆಲ ಮಲ್ಲ ರಕ್ಕಸೆ ॥೧॥

॥ ಸೌರಾಷ್ಟ್ರ ತ್ರಿವುಡೆ ॥

ಚಾರಕನ ನುಡಿಕೇಂಡಿ ಇಂದ್ರನೆ ।
ಬೀರಿ ಕೋಪೊಡು ಮೇಲ್ ಸ್ವರ್ಗೊಡು ॥
ಪೂರ ದೇವರ್ಕುಲೆಡ ಕೇನುವೆ । ಏರಿಮದಿಪು ॥೧॥

॥ ಭೈರವಿ ಅಷ್ಟ ॥

ಸುರರಾಜ ಕೇನೊಡೀರ್ । ಬರ್ಪಿನ ಕಡು । ಕುರಿಕುಲುಗೆಂದುಜೆರ್ ॥
ಮರಿಪಗೆ ದೀವೊಂದು । ತರೆಕೊಡಿಪತ್ತುವೆ
ವರುಣೆಲ ಪನ್ನಪಗ ॥೧॥

ಲೋಕೊದ ನಾಯಕಗ್ । ಸೊಲ್ಮೆನೆ ಇನಿ । ದೇಕಿದ ಈ ಅಗ್ನಿಗ್ ।
ಜೋಕೆನೆವುಂಡುಯೆ । ತೂಕದವುರಿಟಲ್ಪ ।
ಸೇಕೊನು ಕೊರ್ಪೆಂದ್‌ದ್ ॥೨॥

॥ ಕೇದಾರಗೌಳ ಅಷ್ಟ ॥

ಸ್ವರ್ಗದ ಸುಖೊನಾ । ಪಡೆಯೊಡು ಪಂಡ್‌ದ್ ।
ಅರ್ಗ್‌ಡ್ ಬತ್ತರಯ ॥
ನರ್ಗದ್ ದಕ್ಕುವ । ವುರ್ಗುದಿ ನಿಕ್ಲೆನ್ ।
ಸ್ವರ್ಗೊಡು ಮೂಲುಂದು ॥೧॥ – **(ಲಡಯಿ)**

॥ ಭೈರವಿ ಏಕ ॥

ಬಣ್ಣೊದ ಪಾತೆರದಾಯೆ । ಪುರಿ । ಮಣ್ಣ್‌ಲ ಪಂಡ್‌ದ್ ತೆರಿಯೆ ।
ದುನ್ನೊದ ಸ್ವರ್ಗೊನುಕೊರ್ಲೆ । ಇನಿ । ಬಿನ್ನೆನ ತಂಕೊನು ತೂಲೆ ॥೧॥

ಬ್ಯದೆರ್ ದುಂಬುಗು ಏತೊ । ನಿಜ । ಸ್ಯದೆರ್ ಮಲ್ತ್‌ದ್ ಪಾಪೊ ।
ವುರ್ದುವೆ ಪೋಲಯಮುಲ್ತು । ಇನಿ । ಗುದ್ದುವ ಕಾಯೊನುತೊರ್ತು ॥೨॥

॥ ಶಂಕರಾಭರಣ ಏಕ ॥

ಮಾನ ಕೆಟ್ಟಿನಾಯು ಕೇನ್ । ಗೇನ ಮಲ್ಪು ಶಂಭುಯಾನ್ ॥
ಗೋಣ ನಂಗೆದಾಯೆ ಮೂಲು । ತಾನೊಬುಡ್ಪವೆ ॥೧॥ – **(ಲಡಯಿ)**

॥ **ಸೌರಾಷ್ಟ್ರ ತ್ರಿವುಡೆ** ॥

ನಾಕದೂರುಗು ಕಾರ್ ದೀಯನ ।
ಪಾಕಮಲ್ಲುವೆ ಅಗ್ನಿ ನಿನನ್ಯ ॥
ಏಕ ಏಕಿಯೆ ಬತ್ತ್ ಪೊಗ್ಗಿಯ । ದೇಕಿ ಪೊಲಿಪೆ ॥೧॥

॥ **ಭೈರವಿ ಅಷ್ಟ** ॥

ಮುಚ್ಚಿಲಬಾಯಿನ್ಯಾ । ಮರ್ಧಮೆ ಯಾನ್ ।
ಕೊಚ್ಚಿವೆ ದುಂಬುಂದುಯಾ ॥
ಎಚ್ಚಿಗೆ ಪಾತೆರೆ । ದಾಯೆಗ್ ಮೂಲಿನಿ ।
ಬಚ್ಚಿದ್ ಪೋವಂದ್ಯಾ ॥೧॥

॥ **ಮಾರವಿ ಏಕ** ॥

ಬಿತ್ತರ ತೋಜದ್ । ಬತ್ತಿನ ಈ ನಿಜ ।
ಕುತ್ತೊಡಿ ಪಂಡ್‌ದ್ಯಾ ॥
ಪತ್ತ್‌ದ್ ನಾಲಿನ್ । ಕುತ್ತುವೆ ಅಗ್ನಿಲ ।
ಸತ್ತ್ಯೊನುತೆರಿಲಂದ್ ॥೧॥

ಪೊತ್ತುನ ಅಗ್ಗಿಗ್ । ಎತ್ತವೆ ಒಗ್ಗಿನ್ ।
ಸುತ್ತೊಲಮೂಲುಂದು ॥
ಪಗ್ಗಿದ್ ಪೋಯಡ । ಎಗ್ಗಡೆ ಬದುಕುವ ।
ಸುಗ್ಗಿಯೆ ನಿಕ್ಕಂದ್ ॥೨॥ – **(ಲಡಯಿ)**

॥ **ಶಂಕರಾಭರಣ ಏಕ** ॥

ಗೋಣನಂಗೆವುಲ್ಲ ಈಯೆ । ಮಾನ ಕೆಟ್ಟಿನಾಯ ಭದ್ರ ।
ಗೇನೊಮಲ್ಪು ಬೀರೆ ಇಂದ್ರೆ । ತಾನೊತಪ್ಪವೆ ॥೧॥

॥ **ಭೈರವಿ ಝಂಪೆ** ॥

ಜಡಿಬರ್ಸದಾತೆಡಿಲ್ । ಪುಡೆಕಾವು ನಿನ್ನಲಯ ।
ಬುಡು ಕೋಪ ಕೊರು ಸ್ವರ್ಗ । ದಡಿ ಭದ್ರಗ್ಂದ್ ॥೧॥

॥ **ಮಾರವಿ ಏಕ** ॥

ಬುಡಿ ಕಣ್ಣ್‌ದ ಕಿಡಿ ಕೋಪೊಡು ಇಂದ್ರೆನೆ ।
ತೆಡಿಲ್‌ದ ಗರ್ಜನೆಡ್ ॥
ಕಡೆಕಾರ್‌ಡ್ ದೊಂಕುವೆ ನಿಜ ಭದ್ರನ್ ।
ಕಡು ಕೋಪೊಡುಲಾನಿ ॥೧॥

॥ ಭೈರವಿ ಝಂಪೆ ॥

ನಡ್ಗವನ ಓ ಇಂದ್ರ । ಪಡೆಜಾತಿ ದೇವೇಂದ್ರ ।
ಬುಡ ತೂದು ಬೈದೆನೆಯ । ಪೊಡಿಪೆಟ್ಟ್ ತಿನಡ ॥೧॥

(ಇಂದ್ರನ ಸೋಲು)

॥ ಸಾಂಗತ್ಯ ರೂಪಕ ॥

ವರ್ಮೆದೇವರೆ ಬಲೋ । ಕರ್ಮೊನುಗೋತೊಂದು
ಗುರ್ಮೆಪಾಡಿಯೆ ನಾಕೊಗುಂದು ॥
ಪೆರ್ಮೆಗೆಲ್ಮೆನೆ ಪೋಂಡು । ಮರ್ಮೆಕಾಪುನ ದೈವ ।
ಬೆರ್ಮೆನಯ್ಯಡೆ ಪೋಪೆದುಂಬು ॥೧॥

ಬೆರ್ಮೆ ದೇವೆರೆ ಪಾದೊಪತ್ತಿಯೆ ಶ್ರೀಹರಿ ।
ಪೆರ್ಮೆದ ವೈಕುಂಠೊಡಾರ್ ॥
ಮರ್ಮೆ ಕೊರಿಯೆರ್ ಕೈಲಾಸದ ದೇವೆರ್ ।
ಪೆರ್ಮೆ ಕಾಪುವೆರ್ಂದ್ ಕೇನ್ ॥೨॥

(ದೇವೇಂದ್ರೆ ಕೈಲಾಸೊಗು ಪೋಪಿನಿ)

॥ ಭೈರವಿ ಝಂಪೆ ॥

ಜತ್ತ್‌ದ್‌ಲ ಪೋವೆನಿಜ । ಎತ್ತರೊದ ಗಿರಿಕ್ಯಾನ್ ।
ಕುತ್ತೊಡಿಲ ದೇವೇಂದ್ರ । ನಿತ್ತೆ ಪತ್ತುವೆನೆ

(ಭದ್ರಾಕ್ಷೆ ಕೈಲಾಸೊಗು ಪೋಪಿನಿ)

॥ ಸೌರಾಷ್ಟ್ರ ತ್ರಿವುಡೆ ॥

ಬೊಳ್ಳಿಪರ್ವತದರಸು ಈಶ್ವರೆ ।
ಮಲ್ಲ ಪೂಜೆನ್ ಪಡೆದ್ ಭಕ್ತೆರೆ ।
ಮಲ್ಲ ಮರ್ಗಿಲ್‌ತೂದು ಸಂತಸೊಡುಲ್ಲೆರಾನಿ ॥೧॥

॥ ಆರ್ಯಸವಾಯಿ ಏಕ ॥

ತೋಮನ್ ತುಂಬುದು । ಕಾಮನ್ ಪೊತ್ತಯಿ ।
ಸ್ವಾಮಿನ ಪಾದೊಗು ಶರಣುಂದು ॥
ಕ್ಷೇಮೊನು ಕಾಪುಲೆ । ದೇವರ್ಕುಲೆ ನಿಜ ।
ಭಾಮಿಲೆ ದೇವೆರೆ ಈರ್ಂದ್ ॥೧॥

॥ ಸಾಂಗತ್ಯ ರೂಪಕ ॥

ಸಿರಿಪೋಯಿ ದುಖೋಃಗು ನಿಲೆತತ್ತಿ ಮರ್ಕೊಗು ।
ಪಿರಿಎಂಚ ತೆರಿಯಂದ್ ಎಂಕ್ ॥
ಹರಿಬೊಮ್ಮೆ ಪಂಡೆರ ಪುರೆ ತೋಜ್ಜಿ ದಾದನ ।
ಪೆರಿಭಾಗ್ಯೊ ಕೊರಿಯೆನೆ ಯಾನ್ ॥೧॥

ಲೋಕೊ ಲೋಕೊಗುಮಲ್ಲ ದೇವೆರ್ ಈರ್ಯೇ ।
ಬಾಕಿ ದೀವಡೆ ಸೋಲುನುಂದು ॥
ನಾಕೊಗೇರಿನ ಕಷ್ಟ ಮಾಜಾದ್ ಕೊರ್ಲೆಯೆ ।
ಲೋಕ ದೈಸಿರೊ ಸ್ವಾಮಿ ಈರ್ ॥೨॥

ಮಲೆಬಾಲೆಪಂಡೆರ್ ಸಲುಗೆಡ್ ಭಕ್ತೆರೆ ।
ನಿಲೆತೂಯಿನವೆಟಾಂಡೆ ಸೋಲು ॥
ಸೆಲಿಪಾಲೆ ಭದ್ರಾಕ್ಷ ಕೋಪೊನು ದೇವೆರೆ ।
ವುಳಮರ್ಮ ತೆರಿಯೊಂದು ಈರ್ ॥೩॥

(ಭಧ್ರಾಕ್ಷೆ ಬತ್ತ್‌ದ್)

॥ ಸೌರಾಷ್ಟ್ರ ತ್ರಿವುಡೆ ॥

ಬೊಳ್ಳಿಪರ್ವತೊನೇರ್ದ್ ಇಂದ್ರನ ।
ಮುಲ್ಲೆಪತ್ತುವೆನೆಂದ್ ಭಧ್ರೆನೆ ॥
ಕಲ್ಪ ಸಾದಿನ್ ನಾಡ್ದ್ ಬತ್ತೆನ । ಬೊಳ್ಳಿಗಿರಿಕ್ ॥೧॥

॥ ಭೈರವಿ ಝಂಪೆ ॥

ತಡೆಕಟ್ಟುವರ್‌ದಾಯೆ । ಬುಡಿದೇವ ಇಂದ್ರನ್‌ಲ ॥
ಕಡು ಕೈಪೆ ಜಾರವೆನೆ । ದಡಿಟಾಯೆಪಂಡೆ ॥೧॥

॥ ಕಾಂಭೋಜ ಅಷ್ಟ ॥

ಬೀರೆ ಬಿರ್ಸದ ಭಧ್ರ ಕೇನೆನ್ನ ನುಡಿನ್ । ಆ ।
ಸಾರೊಡೊರಿಯೆ ಸತ್ಯ ಪೌರುಷದಾಣ್ ॥
ತಾರದ್ ಬುಡಡಪ್ಪ ಕೊರ್ತಿನವರೊನ್ । ಸತ್ಯ ।
ಸಾರೊಕುಂದುನ ಬೇಲೆ ಮಲ್ಪಡ ಅವೆನ್ ॥೧॥

॥ ಸೌರಾಷ್ಟ್ರ ತ್ರಿವುಡೆ ॥

ಕೇಂಡ್‌ದಾನುಡಿ ಭಧ್ರೆ ಕೋಪೊಡು ।
ಮಂಡೆಯಾಡದ್ ರುಂಡಮಾಲಡ ॥
ತುಂಡು ಚರ್ಬಿನ್ ಕಾಪಡೆಯೆ ಇನಿ । ಪಂಡ್‌ದಾನಿ ॥೧॥

ಬಾಲೆಸಗ್‌ತಿಗ್ ಜಾಲೆಕೊರಡಯ ।
ಬೇಲಿ ಆವೆನೆ ಇಂದ್ರಗ್ಯಾನ್‌ಲ ॥
ಪೋಲ ಮೋಕೆಡ್ ಪನುವೆ ಲೋಕೊದ । ನೀಲಕಂಠೆ ॥೨॥

॥ ಭೈರವಿ ಝಂಪೆ ॥

ಕರ್ಗುಡೆರೆಗುರು ಈಯೆ । ವರ್ಗ ನಿನ್ನಲ ತೆರಿದೆ ।
ಸ್ವರ್ಗದಾಕ್ಷೆಗ್ ಸಾಯೊ । ವರ್ಗವಲದುಂಬು ॥೧॥

ಮಲೆಮಗಳೆ ಕಾಯೊಸಬಿ । ನಿಲೆಟೀಯೆ ಪಡೆಯೊಂದು ॥
ವುಲಕಾಮಗೊಬ್ಬುದವೆ । ಬಲೆಟುಲ್ಲ ಪಂಡೆ ॥೨॥

॥ ಸೌರಾಷ್ಟ್ರ ತ್ರಿವುಡೆ ॥

ಉಡಲ್‌ಡುಮಿ ತೂ ಗುಮೆಲುನಂಗೆನೆ ।
ತಡೆಯೆರೆಗ್ ತೀರಂದೆ ಪಾರ್ವತಿ ॥
ಪುಡೆಕ್ ಬತ್ತೆರ್ ಚೋರೆ ಭಧ್ರನ । ನುಡಿಟ್‌ಲಾನಿ ॥೧॥

ದಾನೆರಾಪುದ ನಿನ್ನ ಪಾತೆರೊ ।
ಜ್ಞಾನ ದೇವಗ್ ವೂನ ಬಿತ್ತರೋ ॥
ತಾನೊಮಲ್ಲವುತೆರಿಜ ರಕ್ಕಸ । ಗೋಣೆ ಈಯೆ ॥೨॥

ಬಾಮೊದಬಯೊನು ಕೊರಿನ ದೇವೆರೆ ।
ಸೀಮೆದತ್ತರ ತೆರಿಜ ಮೂಲಿನಿ ॥
ಜಾಮಜರಿದ್‌ಲಪೋದು ಬಾಳ್ವೆನೆ । ಹೋಮಲಾವು ॥೩॥

॥ ಸೌರಾಷ್ಟ್ರ ತ್ರಿವುಡೆ ॥

ಎನ್ನ್ ಎನ್ನ್‌ದ್ ಪಾರ್ವತಿನ ಕಡು ।
ಕಣ್ಣ ಕೋಪೊನು ತೆರಿದ್ ಭಧ್ರೆನೆ ॥
ನಿನ್ನ ದುರ್ವಿದಿಗಾದ್ ಬತ್ತೆಯ । ಪೊಣ್ಣೆ ಕೇನ್ ॥೧॥

॥ ಭೈರವಿ ಝಂಪೆ ॥

ದಟ್ಟ್‌ದ್‌ಲ ಭದ್ರಾಕ್ಷೆ । ಜುಟ್ಟು ಪತ್ತ್‌ದ್ ನಿನ್ನ ।
ಗಟ್ಟತಿರ್ತ್‌ಗ್ ದಕ್ಕೆಗಟ್ಟಿಡ್‌ಲ ಪಂಡೆ ॥೧॥

॥ ಭಾಮಿನಿ ॥

ಪಂಡಿಪಾತೆರೊ ಕೇಂಡಿ ಪಾರ್ವತಿ
ಗೆಂಡಮಂಡಲವಾದ್ ಚೋರನ ॥
ಮುಂಡು ಪಾತೆರದಂಡಮಲ್ಲುವೆ ಪಂಡ್‌ದಪಗವುಲು ॥
ಗಟ್ಟದೆತ್ತರೊಡುಂತುದು ಧರ್ಮದ ।
ಜುಟ್ಟು ಪಾರನಗಲ್ಪ ರಟ್ಟಿನ ।
ಕುಟ್ಟಿ ಕುಜಲ್‌ಡ್ ಅಪ್ಪೆ ದೇವಿನ ಸೃಷ್ಟಿ ಮೂಲಾಂಡ್ ॥೧॥

(ಪಾರ್ವತಿನ ಕುಜಲ್‌ಡ್ ಕಾಳಿ ಪುಟ್ಟುನು, ಭದ್ರಾಕ್ಷನ್ ಕೆರ್ಪಿನಿ)

॥ ತುಜಾವಂತು ಝಂಪೆ ॥

ಜಗೊಕುಜೀವೊನುಕೊರ್ದು । ಬಗೆ ಬಗೆತ ರಂಗಿತೊಡು ।
ಜಗತ್‌ನ್‌ಲ ನಲಿಪಾವು ಜಗದಾದಿ ಶಕ್ತಿ ॥
ಮುಗುರುತೆಲಿಕೆದ ಮೋನೆವುಂಡಾವೊಡುಲ ಮೂಲು ।
ನೆಗೆತ್ ತೋಜೊಡು ಕಪ್ಪು ಮಾಯಿದ್‌ಲ ಪೊರ್ಲು ॥೧॥

॥ ಆನಂದಭೈರವಿ ಏಕ ॥

ಸರ್ವಲೋಕೊಗು ಈರೆ ಸರ್ವೇಶ್ವರಿ । ನಿಜ ।
ಸುರುವ ಕಾಲೊಗು ಮೇರು ವಜ್ರೇಶ್ವರಿ ॥
ಸರುವ ಪಾಪೊಗು ಮೂಲ ಕಾಳೀಶ್ವರಿ । ಈ ।
ಪರುವ ಕಾಲೊಡು ನೆಂಪು ಪರಮೇಶ್ವರಿ ॥೧॥

॥ ಭಾಮಿನಿ ಅರ್ಧ ॥

ಸರುವ ಸುಖ ಸೌಭಾಗ್ಯದಾ ಸಿರಿ ।
ಪರಮ ರಾಮನ ಪುಣ್ಯ ಮಣ್ಣ್‌ಡ್ ॥
ನೆರಳ ಕಡು ಭಧ್ರಾಕ್ಷನ್‌ಲ ಕೆರಿ ಭದ್ರಕಾಳಿಂದ್ ॥೧॥ – **(ಪಿದಡುನು)**

॥ ಸೌರಾಷ್ಟ್ರ ತ್ರಿವುಡೆ ॥

ಗುಡ್ಡೆ ನೇರ್‌ದ ಬೈಲ್ ಕಡತ್‌ದ್ ।
ಎಡ್ಡೆದಿನೊತೂದೊಂಜಿ ಭೂಮಿಗ್ ॥
ಒಡ್ಡುಂಡಾಸಿರಿ ಭದ್ರಕಾಳಿಯೇ । ಎಡ್ಡೆಡಾನಿ ॥೧॥

॥ ಭೈರವಿ ಝಂಪೆ ॥

ಬರವಂದಮಲೆಟ್ ಇನಿ । ತರೆಯಿ ಮಣ್ಣ್‌ನ್ ತೂದು ॥
ಪುರಪು ತೆರಿಯಲ್ ದೇವಿ । ಪೆರಿ ನಂದಿಗೋಣೆ ॥೧॥

॥ ಭಾಮಿನಿ ಅರ್ಧ ॥

ಮೋಸ ವಂಚನೆಡಾನಿ ಮಾಂತ್ರಿಕೆ ।
ಬೀಸ ಬಾರಿಯೆ ಬಹ್ಮ ಬಲಿನ್‌ಲ ॥
ದೋಷ ಮಾಜಾಯೆರೆಂದ್ ಕಾಯೊದ ।
ವೇಷ ಪಗತೊನುವೆ ॥೧॥ – **(ಪಿದಡುವೆ)**

(ಭದ್ರಕಾಳಿ ದೇವಿಯಾದ್ ಉಜ್ಜಾಲ್‌ಡ್ ಕುಲ್ಲುನು)

॥ ಸೌರಾಷ್ಟ್ರ ತ್ರಿವುಡೆ ॥

ಸಂದ್ ಮಾಯಿದ್ ಪೋಂಡ್ ಮಾಂತ್ರಿಕೆ ।
ಬೆಂದಿ ಬೆಲೆಡ್ ನಂದಿಗೋಣನ ॥
ಬಂಧ ಕತ್ತಲೆಡುಂಡು ಭೂಮಿಡ್ । ಸೊಂದುನೆಂಚ ॥೧॥

॥ ಮಾರವಿ ಏಕ ॥

ಅಟಿದ ತೆಡಿಲವು ನೋಪುನ ಗರ್ಜನೆ ।
ದಾಟೊಡು ಪೆರಿಗೋಣೆ ॥
ನೋಟೊಲದೀಯೆರೆ ತೀರುಜಿ ಕಣ್ಣ್‌ಗ್ ।
ಮಾಟದ ಸೇರಿಗೆನೆ ॥೧॥

॥ ಭೈರವಿ ಝಂಪೆ ॥

ಬರವಂದ ಮಲೆ ಸಾದಿ । ಬರಿನಾಯೆಪತ್ತೊಂದು ।
ಕರೆಬನ್ನಗಲ ತೂಪೆ । ಸಿರಿ ಪೊಣ್ಣು ಏರ್ ॥೧॥

॥ ಭೈರವಿ ಝಂಪೆ ॥

ಬೂರುಡುಲ ಕಟ್ಟಿ ನಿಜ । ಬೇರಿ ತೊಟ್ಟಿಲ್‌ಡುಲ್ಲ ।
ಏರ್ ಪೊಣ್ಣೆಲ ಪನ್‌ಯ । ಬಾರಿ ತೆಲಿಪುವನ ॥೧॥

ವೂನ ತೆಲಿಕೆಗ್ ನಂದಿ । ಗೋಣೆ ಮರ್ಲಾಪುಜೆಯಾ ।
ಬೇನೆ ಬಾರಡ ಸತ್ಯ । ಕೇನ್ಪೆ ಏರ್‌ಂದ್ ॥೨॥

॥ ಕಾಂಭೋದಿ ಝಂಪೆ ॥

ಕರುಣೆದಾಸಿರಿಕಡಲ್ । ತೆರ ಸಾರಪೆರಿ ಉಡಲ್ ।
ಸಿರಿಭೂಮಿದೆರ್ತಿನವೆ ನಿರೆಲ್ ॥
ಕೊರಿನ್ಯಾಯೊಗುಲ ಸೋಲು । ಕುರಿಜಾತಿಲೆಗ್ ಗೇಲ್ ।
ಪುರಿಯಾದ್‌ವುಲ್ಲ ಇನಿ ಮೂಲು ॥೧॥

॥ ಭೈರವಿ ಝಂಪೆ ॥

ತಮೆರಿದಾಂತಿನ ಪೊಣ್ಣೆ । ಅಮಲ್ ಸೊರ್ಕುಡುವುಲ್ಲ ॥
ಗುಮೆಲುಪಾತೆರದಾದ । ಕ್ರಮೊಟು ಜಾರ್‌ಲಯ ॥೧॥

॥ ಸುರುಟಿ ಏಕ ॥

ಚಿಂತೆನ್ ಬುಡುದುಂಬು । ದೇವೆರೆ । ಪಂತೆನ್ ನಿಜ ನಂಬು ।
ಕಂತನೆ ದಾಯೆಗ್ । ಸಂತೊಸದಾ ದಿನ ।
ವುಂಡುಯ ಬಾಳ್ವೆಗ್ । ಚಿಂತೆನ್ ಬುಡು ಬುಡು ॥೧॥

॥ ಶಂಕರಾಭರಣ ತ್ರಿವುಡೆ ॥

ಏರ್ ದೇವೆರ್ ಏರ್ ದೈವನ ।
ಪೂರ ಲೋಕೊಗು ಮರ್ಲ್ಯ ॥
ಏರಿ ಪ್ರಾಯೊಡುವುಲ್ಲ ಈಲಯ । ಜಾರ್‌ಮುಲ್ತು ॥೧॥

॥ ಭಾಮಿನಿ ಅರ್ಧ ॥

ಗೇನೊದಮಲ್‌ನ್ ಮದತ್ ಭೂಮಿಡ್ ।
ಗೋಣ ಕತ್ತಲೆಡುಲ್ಲ ಕೇನ್‌ಲ ॥
ಜ್ಞಾನೊ ಕಣ್ಣ್‌ನ್ ಬುಡುದು ತೂಲಯ ಯಾನ್ ಏರ್‌ಂದ್ ॥೧॥

॥ ಭಾಮಿನಿ ಅರ್ಧ ॥

ಮಡಿತರೂಪೊನು ತೂಯಿ ಗೋಣಗ್ ।
ಜಡಿವುನಾಟಿದ ಬರ್ಸದೊಟ್ಟುಗು ॥
ತೆಡಿಲ್ ಗರ್ಜನೆಲಾಂಡ್ ಬಾಳ್ವೆದ ಬುಡೊಕುಬತ್ತರಯೆ ॥೧॥

॥ ಸಾಂಗತ್ಯ ರೂಪಕ ॥

ಮಗನ ರೂಪದ ಪೊರ್ಲು ಬಲಕೆನ್ ತೂಯರೆ ।
ಮಿಗಿಲಾಯಿ ದೇವತೆ ಈರ್ ॥
ನೆಗರುನ ಕಾಲೊಗು ಒದಗ್‌ಯರೆಂಕಿನಿ ।
ಜಗತೂಪಿಮಲ್ಲಪ್ಪೆ ಪಂಡೆ ॥೧॥

॥ ಭಾಮಿನಿ ಅರ್ಧ ॥

ಲೋಕೊಗುಲ ತುಡರಾದ್ ಕಾಪುನ ।
ಲೋಕನಾಥೆನೆ ಮಲ್ಲ ಕೇನ್‌ಯಾ ॥
ಜೋಕೆಡುಪ್ಪುಲ ಯಾನ್ ಕಾಪುವೆ ಕಾಲಬರಡ್‌ಂದ್ ॥೧॥

(ಮಂಗುರೆ ಬೊಕ್ಕ ಕೂಟದಕುಲು)

(ಕಾಡನಲಿಕೆ) **॥ ಆರಭಿ ಏಕ ॥**

ಬಲ ಬಲಯ ಮಲೆಸಾಲ್ ಅವ್ವೇತೂಲ । ಈ ।
ನೆಲ ನೀರ್ ಕೊರ್ತಿನಾರ್ ಏರ್ ಪನ್ಲ ॥
ಮಲೆದೇವಿ ದೇವತೆನೆ ನಂಕ್ ಮೂಲ । ಆ ।
ಬುಳೆಭಾಗ್ಯ ತಾರೆ ಕಂಗ್ ಸಾಲ್ ಸಾಲ ॥೧॥

ದಯಿಬೂರು ಪೂಪಂದ್ರ್ ಏತ್‌ಪೊರ್ಲುದ । ಆ ।
ಕಯಿಕಂಜ ಮೇಪುಂಡವುಲು ರಂಗ್ ರಂಗ್‌ದ ।
ಮೆಯಿದಿಂಜಿ ಆನವಿಲ ನಾಟ್ಯ ಸ್ವರ್ಗದ । ಈ ।
ಮೈಯಾರೆ ಬೆನ್ಪಿಮಣ್ಣ್ ತುಳುವನಾಡ್‌ದ ॥೨॥

ಆ ಪರಮುಸುದೆನೀರ್ ಅವ್ವೆ ಗಂಗೆದ । ಆ ।
ಪೆರಿಪಾಪ ಕಳೆಯೆರೆಗ್ ನಾಗಪುರ್ಸದ ॥
ಈ ತೂಪಿ ಕಣ್ಣ್ ಲೆಗ್ ಭೂಮಿಯೆ ಸ್ವರ್ಗ । ಈ ।
ಜಗತೂಪಿ ಭಗವಂತೆನಂಕ್‌ಲ ಪೆರ್ಗ ॥೩॥

॥ ಶಂಕರಾಭರಣ ತ್ರಿವುಡೆ ॥

ಮೂಲ ದೇವೆರೆ ಲೀಲೆ ದಾದನ ।
ಮೇಲ್ ಮುರ್ಗೊಲ್ ಬೈದಯ ॥
ಪಾಲ್ ಗೊಯ್ಪೊಡು ಮಲ್ಲ ಪಗರಿದ ॥ ಬೇಲೆಡಿತ್ತೆ ॥೧॥

(ಬೋಂಟೆಗ್ ಪೋಪಿನಿ)

॥ ಸೌರಾಷ್ಟ್ರ ತ್ರಿವುಡೆ ॥

ಸತ್ಯೊಗುಲ ತುಡರಾದ್ ಚಂದ್ರನ್ ।
ದೆರ್ತಿ ದೇವೆರೆವೊರೊಟು ವಿಕ್ರಮೆ ॥
ಪರ್ತೆಡಾಳಿಯೆ ಬಾಕಿಮಾರ್‌ನ್ ।
ಕರ್ತೆಯಾದ್ ॥೧॥

॥ ಸಾರಂಗ ಏಕ ॥
ಬೂಡುದಯ್ಯೆರೆ ಕೇನೋಡು । ಪನ್ಪಿನ ಮಾತ । ಬೂಡುದಯ್ಯೆರೆ ಕೇನೊಡು ॥
ನಾಡ್‌ಗ್ ಜ್ಯದ್‌ಂಡ್ । ಕಾಡ್‌ದ ಮುಗ್ರೊಲು ।
ಕೇಡ್‌ನ ಮಲ್ಪುವ । ಬೂಡುದ ಅರಸುಲೆ ॥೧॥

॥ ಸೌರಾಷ್ಟ್ರ ತ್ರಿವುಡೆ ॥
ಕಾಡ ಮುಗ್ರೊಲೆ ಗಾಡೊ ಜ್ಯಪೆರೆ ।
ಮೂಡುಡ್ಯಾನ್‌ಲ ಬರ್ಪೆ ಕೇನ್‌ಲ ॥
ಬೋಡು ದರ್ಯೆಲ ಪಂದ್ ಪಿದಡುವೆ ।
ಕಾಡ್‌ಗಾನಿ ॥೧॥

(ವಿಕ್ರಮನ ಬೋಂಟೆ)

॥ ಮುಖಾರಿ ಏಕ ॥
ಕಾಡ ಮುಗ್ರೊಲೆ ಜ್ಯೆಪೆರೆ । ಬರ್ಪೆನೆ ರಾಯೆ । ಕಾಡ ಮುಗ್ರೊಲೆ ಜ್ಯೆಪೆರೆ ॥
ತಾಡ್‌ದ್ ಬಲಿಪುನ ಮುಗ್ರೊಲೆ ಕಾಟೊನು ।
ನಾಡ್‌ದ್ ಪೊಡಿಮಲ್ಪುವೆ ನಿಜ ರಾಜನೆ ॥

॥ ಮಾರವಿ ಏಕ ॥
ಬಲಿಪುನ ಪಂಜಿಗ್ ಪಗರಿನ್ ಬುಡ್ಪೆನ ।
ಬೀರೆಲ ದುಂಬಾದ್ ॥
ಕಾರೊದ ಮುಗ್ರೊಲೆ ಜ್ಯೆಪುವೆ ಪಂಡ್‌ದ್ ।
ಜೋರುದ ಕಿಡಿಯಾದ್ ॥೧॥

(ಕಾಡ್‌ದಕ್ಲೆನ ಬೋಂಟೆ)

॥ ಮುಖಾರಿ ಏಕ ॥
ಬೋಂಟೆ ದೇರೊಂದು ಮಂಗುರೆ । ಬತ್ತೇನ ದುಂಬು ।
ಬೋಂಟೆ ದೇರೊಂದು ಮಂಗುರೆ ॥
ಕೊಂಟುಡು ಕುಲ್ದಿನ । ಮೋಂಟುದ ಮುಗ್ರೊಲೆ ।
ದಾಂಟ್‌ದ್ ಪಗರಿನ್ ಬುಡ್ಪೆನ ಬಿರ್ಸ್‌ಡ್ ॥೨॥

॥ ಮಾರವಿ ಏಕ ॥
ಕರೆಬರಿ ಬಲಿಪುನ ಮುಗ್ರೊಲೆ ತೂದಿನಿ ।
ಬಿರ್‌ಸ್‌ಡ್ ಬಿರುದೆರ್ತೆ ॥
ಕರಿಪುವೆ ಕಾಯೊನು ಮುಗ್ರೊಲೆ ಪಂಡ್‌ದ್ ।
ಬಿರ್‌ಸ್‌ಡ್ ಪಿದಡ್‌ನಗ ॥೧॥

॥ ಭಾಮಿನಿ ॥

ಅರಸ್ ಪಂಜಿಗ್ ಬುಡಿನ ಪಗರಿಲ ।
ಒರನೆ ಮಂಗುರ ಕಾಯೊ ಸೇರ್‌ದ್
ಅರತೆ ಬೇನೆಡ್ ನರಳುವೆನೆ ಅಯ್ಯಯ್ಯೊ ದೇವೆರೆಲ ॥೧॥

॥ ಸಾಂಗತ್ಯ ರೂಪಕ ॥

ನರಮಾನಿ ಹೇಸುನ । ಬೇಲೆನ್ ಬೆಂದರೆ ।
ನರಮಾನಿ ಓ ಅಯ್ಯ ಈರ್ ॥
ಪುರೆಕೊರ್ಪಿ ದೇವೆರ್ ಮುನಿಯರೆ ಬಾಳ್ವೆಗ್ ।
ತಿರ ಓಲು ಸತ್ಯೊಗು ಕೇನಿ ॥೧॥

ಮುನಿಯಡ ಕೊರಗಡ ಕಣನೀರ್ ಪಾಡಡ ।
ಮುನಿದಿಜಿ ಅಯ್ಯೋಯೊ ನಿಕ್ಕ್ ॥
ಕನೆ ಕಣ್ಣ ದೇವೆರ್ ಮಲ್ತಿನ ವಂಚನೆ ।
ದಿನೊತೂಪಿ ದೇವೆರೆನಾಜ ॥೨॥

(ವಿಕ್ರಮೆ ಮಂಗುರನ ಜೋಕ್ಲೆನ್ ತಾಂಕುವೆ ಪಂದ್ ಭಾಷೆ ಕೊರ್ಪೆ, ಮಂಗುರೆ ಸೈಪೆ)

॥ ಶಂಕರಾಭರಣ ತ್ರಿವುಡೆ ॥

ಸಾರೊ ಕಣ್ಣ್‌ದ ಊರುದಾಯನ ।
ಪೇರ್ ರಂಗ್‌ದ ಪದ್ಮಿನಿ ॥
ಊರ ಮಂತ್ರಿನ ಮಗಳ್ ಮೋಲಿನಿ ।
ಬಾರಿ ಪೊರ್ಲು ॥೧॥

(ಅಡೆಗ್ ಲಕ್ಷ್ಮೀ ಬರ್ಪಿನಿ)

॥ ಆರ್ಯಸವಾಯ್ ಏಕ ॥

ವನ ಸಿರಿ ದೇವಿನ್ ತೂಲಯ ಬಲ ಬಲ ।
ಇನೆಟಾಯಿನ ಕೋಗಿಲೆ ತೂಲ ।
ಬನ ಪುರ್ಪೊಡು ಅಲ ದುಂಬಿದ ಪಾರ್ದನ ।
ಮುನೆ ಕಣ್ಣ್‌ದ ನವಿಳ್‌ನ್ ತೂಲ ॥೧॥
ಪಾರುನ ಜಿಂಕೆಲುರಾಪಿನ ಪಕ್ಕಿಲು ।
ಕಾರೊದ ಮುರ್ಗೊಲು ಅಲ ಅವುಲ ॥
ಸೇರ್‌ದ್ ಮೇಪಿನ ಆ ಕಯಿಕಂಜಿಲು ।
ದೂರೊಡು ತೋಜುನಮಲೆ ಸಾಲ ॥೨॥ – **(ಪಿದಡುನು)**

(ರಾಮರಾಜನ ಪ್ರವೇಶ)

॥ ಸೌರಾಷ್ಟ್ರ ತ್ರಿವುಡೆ ॥

ದೇಕಿದರಸುಲ ಮುಡಯಿ ಬಾನೊಡು ।
ತೇಕೆ ಮುರ್ಕೊಡು ಸೂಕೆ ಕೊರ್‍ನಗ ॥
ಬಾಕಿ ಮಾರ್‍ದ ರಾಮರಾಜೆನೆ । ತೂಕೊಡುಲ್ಲೆ ॥೧॥

॥ ಆರ್ಯಸವಾಯ್ ಏಕ ॥

ಊರನುತಿರ್‍ಗ್ಗರೆ ಪಂಡ್‌ದ್ ರಾಮೆನೆ ।
ಮಾರನ ಸೇಬಿದ ಐಸಿರೊಡು ॥
ಬೀರೊದ ಚೋಮಡ ಬಲಬಲ ಪಂಡೆನೆ ।
ಏರಿನ ಸಂತಸದಾಬಗೆಟ್ ॥೧॥

॥ ಸುರುಟಿ ಏಕ ॥

ಲೆತ್ತರ್ ದಾಯೆ ಪನಿ ॥ ಚೋಮೆಲ । ಬತ್ತೆಲ ಸೀದ ಇನಿ ॥
ನಿತ್ಯದ ಬೇಲೆನ್ । ಒತ್ತುಡು ಮಲ್ಪೆರೆ ॥
ಪೊರ್ತುಡು ಪನ್ಲೆಯೆ । ಸತ್ಯದ ನರಮನಿ ॥೧॥ – **(ಪಿದಡುನು)**

(ಲಕ್ಷ್ಮೀ, ಪದ್ಮಿನಿ ರಾಮರಾಜನ ಎದುರುಗು)

॥ ಆರ್ಯಸವಾಯ್ ಏಕ ॥

ವನ ಸಿರಿ ದೇವಿನ್ ತೂಲಯು ಬಲ ಬಲ ।
ಇನೆಟಾಯಿನ ಕೋಗಿಲೆ ತೂಲ ।
ಬನ ಪುರ್ಪೊಡು ಅಲ ದುಂಬಿದ ಪಾರ್ದನ ।
ಮುನೆ ಕಣ್ಣ್‌ದ ನವಿಲ್‌ನ್ ತೂಲ ॥೧॥

॥ ಭಾಮಿನಿ ಅರ್ಧ ॥

ತೆರಿಯೆ ದೂರೊಡು ಏರ್ ಊರ್ವಶಿ ।
ಜರಿನ ಭೂಮಿಗ್ ಪೊರುಲು ಬಿನ್ನೆದಿ ॥
ಅರಲು ತಾಮರೆಡುದಿತಿ ಬೊಮ್ಮನ ಕಾರ್ಣಿಕದ ಸೃಷ್ಟಿ ॥೧॥

॥ ಪೂರ್ವಿ ರೂಪಕ ॥

ಮದನ ರಾಣಿ ಏರ್ ಪನ್ಲ । ಪುದರ್ ಎಂಚಯ । ನಿನ್ನ ।
ಪೆದಿನ ಅಪ್ಪೆ ಏರ್ ಪಂದ್ । ಸದ್‌ರ್ ಕೇನ್ವೆಯ ॥
ಸುದೆತ ಬರಿಯೆ ಇಲ್ಲ್ ನಿಕ್ಕ್ । ಮದಿಮೆ ಆತ್‌ಂಡ । ಸತ್ಯ ।
ಚದುರೆ ಯಾನ್ ರಾಮರಾಜೆ । ಪುದರ್ ಗೊತ್ತುಂಡ ॥೧॥

ಕೇನೊಡೀರ್ ಕೇನೊಡೀರ್ ಎನ್ನ ಅಯ್ಯಡ । ಆ ।
ತಾನೊ ಮಾನೊದಾರ್ ಬಾಕಿಮಾರ ಮಂತ್ರಿಡ ॥
ಗೇನೊಮಲ್ಪಿ ಪೊಣ್ಣುಬಾಲೆ ತಾಂಕಿ ಕರ್ತುಡ ॥ ನಿಜ ॥
ಬೇನೆ ದಾಂತೆ ಬಾಳೊಡೆಂಕ್ ನ್ಯಾಯೊ ಸತ್ಯೊಡ ॥ ೨ ॥ – (ಪಿದಡುನು)

(ರಾಮರಾಜೆ ಪದ್ಮಿನಿನ ಮದಿಮೆದ ವಿಷಯೊನು ಅಮ್ಮೆರೆಗ್ ತೆರಿಪಾವುನು)

॥ ಕಾಂಭೋಜ ಏಕ ॥

ಅಪ್ಪಾಜಿ ಕೇನುವೆಯೇ । ನಿಜ । ತಪ್ಪಂದಿ ಮದಿಪುನುಯೆ ।
ಒಪ್ಪಿಗೆ ಕೊರೊಡಿನಿ ಉಪ್ಪುನ ಮಂತ್ರಿನ ।
ಒಪ್ಪದ ಮಗಲೆನ್ । ಒಪ್ಪಿದೆ ಮದಿಮೆಗ್ ॥೧॥

॥ ಸೌರಾಷ್ಟ್ರ ತ್ರಿವುಡೆ ॥

ಏರೋ ಜೇರೊನು ದೇಗ್ ಪಿಂತ್‌ಜ ।
ಕಾರ್‌ಬಾರ್‌ದ ನಮ್ಮ ವಂಶೊಗ್ ॥
ಊರ ಮಂತ್ರಿನ ಮಗಲ್ ನಿಕ್ಕಿನಿ ।
ಸರಿಯ ಪನ್ಲ ॥೧॥

॥ ಭಾಮಿನಿ ಅರ್ಧ ॥

ಒಸರ್ ಕೊರ್ಪಿನ ತುಂಬಿ ಭೂಮಿಲ ।
ಕೆಸರ್ ದೊಟ್ಟಿಗೆ ಅಸರ್ ಕೊರ್ದಿನಿ ॥
ನೆಸರ್ ಬೇಗೆನ್ ದೂರ ಮಲ್ಪುಜೆ ಸಸರ ದೇಗ್‌ಲಯೆ ॥೧॥

॥ ಕೇದಾರಗೌಳ ಅಷ್ಟ ॥

ಪಲ್ಲೆಡೆರ್ಕಿನ ಕಾಡ ಕುರೆ ನೀರ್ ಪರುವೆರ ।
ಮಲ್ಲ ಪಾತೆರ ದೇಗ್‌ಯ ॥
ಉಲ್ಲಾಯೆ ಮಗೆ ನಿಕ್ಕ್ ಪೊರ್ಲು ಜಾತಿದ ಪೊಣ್ಣು
ಎಲ್ಲೆ ನಾಡುವೆ ಪಂಡ್‌ದ್ ॥೧॥

॥ ಸೌರಾಷ್ಟ್ರ ತ್ರಿವುಡೆ ॥

ಜೀವ ಒರಿಯೊಡ ದುಂಬು ಕೇನುವೆ ।
ಸಾವು ತೂವೊಡೆ ಕಣ್ಣ್‌ಡ್ ॥
ದೇವೆರಾಜೊನು ಕೊರ್ಪೆ ಮದ್ಮೆಲ । ಆವೊಡುಂದು ॥೧॥

॥ ಸೌರಾಷ್ಟ್ರ ತ್ರಿವುಡೆ ॥

ಕಣ್ಣ ಕೋಪೊಡು ಗದರ್ ದಾಯೆನೆ ।
ದುನ್ನ ಪಾತೆರ ದೇಗ್ ದುಂಬುಯ ।
ಮಣ್ಣ್ ಮಲ್ಪಡ ನಿನ್ನ ಬಾಳ್ವೆನ್ । ಪನ್ನಗಾನಿ ।

(ವಿಕ್ರಮೆ ಅಗಪುವೆ)

॥ ಕಾಂಭೋದಿ ಝಂಪೆ ॥

ಮರಿ ಕಂದೊಡಿದ ವೊರೊಟು ತರೆದೆರ್ತ್ ಆಮದನೆ ।
ಪುರೊಟುಲ್ಲೆ ಪಾತೆರೊನು ತೆರಿದ್ ॥
ತೆರಿರಾಯೆ ಗರುಟೊಂಜಿ ಕುರಿ ಬಾಳ್ವೆ ಮಲ್ತೆ ಪರಿ ।
ವಾರೊನೇ ಮುತ್ತುವೆಲ ಪಂಡೆ ॥೧॥

॥ ಸೌರಾಷ್ಟ್ರ ತ್ರಿವುಡೆ ॥

ತೆಡಿಲ ಗರ್ಜನೆಡಲ್ಪ ಚಾವಡಿ
ವುಡರ್‌ದ್‌ಲ ಆ ಮದನೆ ಭಾಷೆನ್ ॥
ದಡಿಟ್ ಪಾಡುವೆ ಮುತ್ತವೆಂದ್‌ದ್ ।
ಕಡುಟುಲಾನಿ ॥೧॥ – **(ಪಿದಡುನು)**

ಪಗೆಲ್ ದೇವೆರ್ ಮಾರ್ಪು ಏರ್ನಗ ।
ಮುಗುರು ತೆಲಿಕೆಡ್ ಬೀರೆ ಮದರೆನೆ ॥
ಪುಗೆಲ್ ಗೇರಿನ ನುಗೊನು ಜಾಪೆನ ।
ಬಗೆಟ್ ಲಾನಿ ॥೨॥

ಮೂಜಿಲೋಕೊನೆ ಸತ್ಯೊ ಬೆನ್ಪಿನ ।
ಆಜಿ ಜಿಡೆತವ ತಾರೊ ದಾಯನ ॥
ಸೋಜಿಗೊದ ಎರ ಮನೆಕ್ ಪೋವೊಡು । ಗೌಜಿಡಿತ್ತೆ ॥೩॥
(ಮೆಗ್ದಿನ್ ಲೆಪ್ಪುನು)

॥ ಶಂಕರಾಭರಣ ತ್ರಿವುಡೆ ॥

ಬಾನೊದಾರೆಗೆ ಪೊಣ್ಣು ಮಾನಿಗ ।
ಮಿನ್ ಕಣ್ಣ್‌ದ ಪೊರ್ಲುಡು ॥
ದಾನೆ ಐಸಿರೊ ಸೇಬಿ ತಾಮರೆ ।
ಮೋನೆ ಪೊರ್ಲು ॥೧॥

॥ ಸೌರಾಷ್ಟ್ರ ತ್ರಿವುಡೆ ॥

ನೀತಿ ಸದ್ಗುಣ ಶಾಂತಿ ರೂಪೊನು ।
ಮಾತಗೋತುದು ಬೈದಿ ಅಣ್ಣನ್ ॥
ಕಾತ್ ಕುಲ್ಲುದೆ ಬರುವೆ ಇನಿ ನಿಜ ।
ಪ್ರೀತಿಡ್‌ಂದ್ ॥೧॥

॥ ಪೂರ್ವಿ ರೂಪಕ ॥

ಪೇರ ಕಡಲ ಸಿರಿಯೆ ಬಲಯ ಎನ್ನ ತಂಗಡಿ । ನಿಜ ।
ಸಾರ ವರ್ಸ ಬದುಕೊಡೀಯೆ । ಪುಣ್ಯ ಮಣ್ಣ್‌ಡೀ ॥
ಕಾರಗೆಜ್ಜೆ ದುನಿಪುಂಡು ನಿನ್ನ ಮೋಕೆನೆ । ಆ ।
ನೀರ ತಲೊತ ಪುಣ್ಯ ಪುರ್ಪ ಕಿನ್ಯ ರೂಪೊನೆ ॥೧॥

॥ ಸುರುಟಿ ಏಕ ॥

ತಂಗಡಿ ಕೇನ್‌ಲಯ । ಮನಸ್‌ದ । ಇಂಗಿತ ಯಾನ್‌ಲಯ ।
ಸಂಗತಿ ತೆರಿಪವೆ । ಬಂಗಾರ್‌ಲ ಈ ।
ಸಿಂಗಾರದ ಪೊಣ್ಣಿತ್ತೆಲ ಕೇನ್ ॥೧॥

॥ ಕೇದಾರಗೌಳ ಅಷ್ಟ ॥

ಅಣ್ಣ ಪೋವಡ ಈಯೇ । ಕಣ್ಣ್ ತುಡಿಪುಂಡೆನ್ನ ।
ಬಣ್ಣಪಾತೆರೊ ಅತ್ತ್‌ಯ ॥
ಕಣ್ಣಾದ್ ಉಲ್ಲಯ ಬಾಳ್ವೆಡೆಂಕ್‌ಲ ಈಯೆ ।
ಕಿನ್ಯ ತಂಗಡಿ ಪನ್ನಗ ॥೧॥

॥ ಭಾಮಿನಿ ಅರ್ಧ ॥

ದೇವೆರೆನ ತಲೊಮಲ್ಲ ಕೇನ್‌ಯ ।
ಬಾವನೆನ್ ಬುಡುದಿತ್ತೆ ತಂಗಡಿ ॥
ಸಾವಕಾಶನೆ ಬೊರ್ಚಿ ದೇವೆರೆ ತಾನೊಗುಲ ಪೋಪೆ ॥೧॥ – **(ಪಿದಡುನು)**

॥ ಸಾಂಗತ್ಯ ರೂಪಕ ॥

ದಿನ ದಿನ ಕೊರೊಗೊಂದು ಯುವರಾಜೆ ಭೂಮಿಡ್ ।
ನನ ದೇಗ್ ಬಾಳ್ವೆನೆ ಪಂಡೆ ॥
ಕನನೀರ್ ಸರಿಯತ್ತ್ ಸಖಿಯಾನ್ ಉಲ್ಲೆನೆ ।
ತನುಕೊರ್ದು ಪನ್ಪೆ ಕೇನ್‌ಲೆಯೆ ॥೧॥

॥ ಶಂಕರಾಭರಣ ಏಕ ॥

ಮುಖ್ಯ ಮಂತ್ರಿ ಉಲ್ಲೆರಾರ್ ।
ಸಖ್ಯ ಮಲ್ಪೊಡಿತ್ತೆ ಈರ್ ॥
ಮುಖ್ಯ ಕಾರ್ಯೊ ಪನ್ಲೆ ತೇರ್ ।
ಸರ್ಕೆ ಪೋವಡ್ ॥೧॥ – **(ಪಿದಡುನು)**

॥ ಸುರುಟಿ ಏಕ ॥

ಕೇನೊಡು ಗುಣನಿಧಿಯೆ । ಮಗಳೆನ್ ।
ಕೇನುವೆ ಮದ್‌ಮೆಗ್‌ಯೇ ॥
ದಾನೊಡು ಅಪ್ಪಾಜಿಲ ದುಮ್ಮಾನೊಡು ।
ಬೇನೆನ್ ಕೊರುದೆಂಕಾರಣ ಕೊರಿಯೆರ್ ॥೧॥

॥ ಕಾಂಭೋದಿ ಅಷ್ಟ ॥

ಸರಿಯ ಪಾತೆರ ಉಂದು ನಿನ್ನ । ಪನ್ಪಿ । ತೆರಿಲ ಸಂಗತಿಮಾತ ಎನ್ನ ।
ಅರಸುಮಗೆನೆ ಈಯೇ । ಸರಿಸಮ ಪೊಣ್ಣತ್ತ್
ಒರಿಯೊಡು ಘನತೆನೆ ತೆರಿಲಯ ನಿನ್ನ ॥೧॥

॥ ಭಾಮಿನಿ ಅರ್ಧ ॥

ಘನತೆ ಎಲ್ಯವು ದಾದೆ ಈರಿನಿ ।
ಗುಣೊಟು ದೇವೆರ್ ಈರೆ ದುಂಬುಗು ।
ಮನತಪಾತೆರ ಒರಿತ್ ಮಗಳೆನ ಕೈನ್ ಪತ್ತೊಡುಯೆ ॥೧॥

॥ ಭಾಮಿನಿ ಅರ್ಧ ॥

ಮದಿಮೆ ಆಪಿನ ಮದನ ಕೇನೊಡು ।
ಮದೆತ ಕಾರ್ಯೊನು ಪುರತ ರಾಯೆರ್ ॥
ಒದಗವೆರ್ ದಿನ ನಿತ್ಯ ಬೂಡುದ ಪಿದಯಿ ದಂಗನೊಡು ॥೧॥

॥ ಭಾಮಿನಿ ಅರ್ಧ ॥

ತರೆಕ್ ಮರ ಇನಿ ಒರಗಿನಂಚನೆ ।
ಪುರತ ಕರ್ತುಲೆ ಕಾರ್ಯೊನೆನ್ನ್‌ದ್ ॥
ಬರೊಟು ಯೋಚನೆ ಮಲ್ತೆ ಮಂತ್ರಿನ ಕುರೆತ ಪಾತೆರನ ॥೧॥

(ಪಿದಡುನು) (ವಿಕ್ರಮೆ ಗೆಂದಿ ಮಾಣೆಗನಡೆ ಬರ್ಪಿನಿ)

॥ ಆರ್ಯಸವಾಯ್ ಏಕ ॥

ತಿರ್ತ್‌ದ ಬೈಲ್‌ನ್ ತಿರ್ಗ್‌ರೆ ಪಂಡ್‌ದ್
ಪೊರ್ತುಡು ಬತ್ತಿನ ಕರ್ತವಗ್
ನೆತ್ತಿಗ್ ಏರ್ದಿನ ನೆಸರ್‌ದ ಬೇಗೆಡ್
ಬತ್ತ್‌ದ್ ಬೂರುವೆ ದಟ್ಟಿಗೆಡ್ ॥೧॥

॥ ಭಾಮಿನಿ ಅರ್ಧ ॥

ಲೆತ್ತಿ ಸ್ವರೊನುಲ ಕೇಂಡಿ ಮಾನಿಗ ।
ಬತ್ತ್‌ದುಂತ್ಯಲ್ ಜಾಲ ಕೋಡಿಡ್
ತಿರ್ತ್ ಬೂರಿನ ರಾಯನ್‌ಲ ನಿಜ ತರ್ಕುವಲ್ ಬೊಕ್ಕ ॥೧॥
(ಉಂದೆನ್ ರಾಮರಾಜೆ ತೂಪೆ)

॥ ಸೌರಾಷ್ಟ್ರ ತ್ರಿವುಡೆ ॥

ತನ್ನ ಮಾಸೊನು ತಾನ್ ತಿನ್ಪಿನ ।
ಕುನ್ನಿ ಆಯನ ಈಯೆ ದುಂಬುಗು ॥
ಕಣ್ಣ್ ದೆಪ್ಪುವೆ ನಿನ್ನ ಇತ್ತೆನೆ । ಪನ್ನಗಪಗ ॥೧॥

॥ ಕಾಂಭೋದಿ ಝಂಪೆ ॥

ತತ್ತ್ ಗೆದರಡ ಬಾಲೆ । ಪತ್ತ್ ಕತ್ತಿನ್ ಬೊಕ್ಕ ।
ಸತ್ತ್ಯೊ ಪಾತೆರ ಉಂದು ಕೇನ್ ॥
ಮಿತ್ತ್‌ಡುಪ್ಪುನ ಅಪ್ಪೆನಾಜೊನಿತ್ತೆನೆ ಕೊರುವೆ ।
ಸತ್ತ್ಯೊ ಮಾಜವಡಂದ್ ಇನಿಕ್ ॥೧॥

॥ ಭೈರವಿ ಝಂಪೆ ॥

ಸತ್ತ್ಯೊಪಾತೆರ ದೇಗ್ । ಕುತ್ತು ಕೆರ್ಪೆಯ ಪಂದ್ ।
ಪರ್ತೆಡುಪ್ಪುನ ಕತ್ತಿ ಸರ್ತ ಪಾಡ್‌ನಗ ॥೧॥ – **(ಪಿದಡುನು)**

॥ ಭಾಮಿನಿ ॥

ತನ್ನ ರಾಯೆಗ್ ಪಾಡಿ ಸುರಿಯೊಗು ।
ಕಣ್ಣ್ ಕೊರುದಾ ಪೊಣ್ಣು ಮಾನಿಗ ।
ಮಣ್ಣ ದಿನ್ನೆಗ್ ಬೂರ್ಪಲಾಲ್‌ಗೆ ಅಣ್ಣ ಪಂಡ್‌ದ್‌ಲಾ ॥೧॥

॥ ನೀಲಾಂಬರಿ ರೂಪಕ ॥

ಕೊರಿಯನ ಕಣ್ಣ್‌ನ್ ಮಾನಿಗ ।
ಒರಿಯೊಡು ಎಂಚಲ ಭೂಮಿಡ್ ॥
ಕರಿವುನ ಕಾರ್ಯೊನು ಮಲ್ತೆನ ।
ಒರಿನಿಜ ಆಣ್‌ಂದ್ ॥೧॥

ಕಾಲದ ಲೀಲೆನ್ ತೆರಿದಾ । ಬಾಲೆನ್ ಬಲಿಪಶು ಮಲ್ತಿನ ॥
ಶೂಲದ ಮಣ್ಣ್‌ಲ ಬೊರ್ಚಿನಿ । ಕಾಲೊಡು ಪಿದಡುವೆನ ॥೨॥

– **(ಪಿದಡುನು)**

॥ ಕೇದಾರಗೌಳ ಝಂಪೆ ॥

ಬಾಕಿ ಮಾರ್‌ದ ರಾಯನ್ । ಮುತ್ತವುನ ।
ಜೋಕೆ ಸೂಕೆದ ಕಾರ್ಯೊನು ॥
ಪಾಕ ಮಲ್ಪೊಡು ಪಂಡ್‌ದ್ । ಚಾಕಿರಿದ ।
ದೇಕಿ ದಾಯನ್ ಲೆತ್ತ್‌ದ್ ॥೧॥

(ಚೋಮನ್ ಲೆತ್ತ್‌ದ್ ಅರಸನಡೆಗ್ ಪೋಪಿನಿ)

॥ ಸಾಂಗತ್ಯ ರೂಪಕ ॥

ಕಣ್ಣ್ ಕಟ್ಟ್‌ಡ್ ರಾಯಗೆದುರಾದ್ ಆ ಮದನೆ ।
ಪುಣ್ಯೊ ತೂಯಿನ ಯೋಗ ಪಂಡೆ ॥
ಅಣ್ಣಿ ಪೋವಡೆ ದೂರ ದಮ್ಮಯ್ಯ ಬುಡುದೀರ್
ಕಣ್ಣಿ ನೀರ್‌ಡ್ ಪಂಡೆಲಾನಿ ॥೧॥

ಪೇರ್ ದಾಸೆಗ್ ಮಲ್ಲ ಪೆತ್ತದ ಕೇಂರ್ದೆಲ್ ।
ಮಾರಿಲು ಕೊಯ್ಪಿಂಚಿ ಮನಸ್ ॥
ಕಾರೊಡು ಪಗೆಬೆಂದೆ ಯುವರಾಜೆ ರಾಮೆನೆ ।
ಬಾರೊಡು ಎನ್ನೊಂದು ರಾಯೆ ॥೨॥

॥ ಕಾಂಭೋದಿ ಝಂಪೆ ॥

ನಡುನೀರ ಕಡಲ್‌ಡಿನಿ ಕಡೆಕೊರ್ದು ಪೋವರೆಯೆ ।
ಕಡುಮನಸ್ ದೇಗ್ ನಿಜ ಪನ್ಲೆ ॥
ಮಡುವಾದ್ ಬತ್ತಿ ನಿಜ ಯುವರಾಜೆ ಕೊಡಿತೆಗ್‌ಲ್ ।
ತಡೆ ಕಟ್ಟ್‌ಗಲ ದುಂಬು ಬಲ್ಲೆ ॥೧॥

॥ ಭಾಮಿನಿ ಅರ್ಧ ॥

ಕಣ್ಣ್ ದಾಂತಿನ ಕುರುಡ ಕೈಕಿನಿ ।
ಬಣ್ಣ ತಾಮರೆ ದೇಗ್ ದುಂಬುಗು ॥
ಮಣ್ಣ್ ತುಚ್ಚುನ ಕಾಲ ಆಂಡಿನಿ ಬರ್ಪೆ ಪನ್ನಗಲ ॥೧॥

(ಅರಸೆ ಬೊಕ್ಕ ಮಾನಿಗನ ಅಗಪು)

॥ ಭೈರವಿ ಝಂಪೆ ॥

ತೆಲಿತೊಂದು ಐಸಿರೊಡು । ಕಲಿಪೋಂಡು ಕರ್ತವೆನೆ ॥
ಪುಲಿ ತಿಂಗ್ ತಿಂದ್‌ದಿನಿ । ಅಲಿಯಾಪೆ ಪಂಡೆ ॥೧॥ – **(ಪಿದಡುನು)**

॥ ಕಾಂಭೋದಿ ಝಂಪೆ ॥

ನಾಡೊಂದು ತಂಗಡಿನ್ ಬೂಡಕೊಡಿ ಬರ್ಕೆಡ್‌ಲ ।
ಕಾಡೊಂದು ಬನ್ನಗನೆ ಅಲ್ಪ ॥
ಬೋಡುಂದು ಎದುರಾಪಿ ಬೂಡಮಂತ್ರಿನ್ ತೂಯೆ ॥
ಪಾಡೊಂಜಿ ಕೇನುವೆನೆ ಮುಲ್ಪ ॥೧॥

॥ ಭಾಮಿನಿ ಅರ್ಧ ॥

ಕಣ್ಣ ನೀರ್‌ಡ್ ಬೀರೆ ಮದರೆನೆ ।
ಎನ್ನ ರಾಯೆರೆ ದೇಗ್ ಯೋಚನೆ ॥
ಕಣ್ಣ್ ಆಯಿನ ಎನ್ನ ತಂಗಡಿ ಪೊಣ್ಣು ಓಲುಂದು ॥೧॥

॥ ಕಾಂಭೋದಿ ಝಂಪೆ ॥

ಬಾಲೆ ಕೇನ್‌ಲ ಊರ ತುದೆ ನೀರ್ ಕನಯೆರೆಗ್ ।
ಶೀಲೆ ತಂಗಡಿ ಪೋಯಲ್‌ಂದ್ ॥
ಕಾಲ ಒಯಿತ್‌ಂಡ್ ಕಾರ್‌ಜಾರ್‌ದ್‌ಲ ತುದೆನೀರ್ ।
ಪಾಲಾದ್ ಪೋಯಲಿನಿ ಕೇನ್ ॥೧॥

॥ ನೀಲಾಂಬರಿ ರೂಪಕ ॥

ದೇವೆರೆ ಕೊನೊಯರ ತಂಗಡಿ ।
ಸಾವುನು ತೂಯೆನ ಭೂಮಿಡ್ ॥
ಜೀವೊನೆ ಬೊರ್ಚಿಲ ಎಂಕಿನಿ ।
ಸಾವುನು ಕೊರ್ಲೆಂದ್ ॥೧॥

ಇಚ್ಚೆ ದೇವೆರೆನೆಂದ್ ದುಂಬುಗು ।
ಒಚ್ಚೆರಾವಾ ತರೆತ ಬರವುನು ॥
ಎಚ್ಚರೊನು ಕೊರ್ತಿಂಚಿ ದೇವೆರೆ । ಇಚ್ಚೆ ಪಂದ್ ॥೨॥ – **(ಪಿದಡುನು)**

॥ ತುಜಾವಂತು ಝಂಪೆ ॥

ಕರ್ಗತ್ತಲೆದ ತಾದಿಡಿರ್ಲ್ ಮಲೆಪುನು ದುಂಬು ।
ಮುರ್ಗೊಲೆನ ಗರ್ಜನೆನೆ ಮಲ್ಲದನಿಟಾಂಡ್
ಅರ್ಗ್ ಏರ್‌ದ್ ಬೊಕ್ಕ ಪಿಲಿಬಲಿಪ ಕೊರೆಪುಗುಲ
ನರ್ಗ್‌ದಾಕುಲು ಮೆಲ್ಲ ಕುಲ್ಯೆರ್‌ಲ ಅವುಲು ॥೧॥

॥ ಭಾಮಿನಿ ಅರ್ಧ ॥

ಬಾರಿ ಬಡವುದ ಬೇಗೆಡ್‌ಲ ಇನಿ ।
ಊರು ತೋಜುಜಿ ಪೊಣ್ಣು ಮಾನಿಗ ।
ಸೇರ್‌ದಲ್ಪನೆ ನೀರ್ ಕೇನ್ವಲ್ ಚೂರು ಕೊರ್ಲೆಂದ್ ॥೧॥

॥ ಸೌರಾಷ್ಟ್ರ ತ್ರಿವುಡೆ ॥

ಕೊರುದು ನುಪ್ಪುದ ಪೊದಿಕೆ ನಾಲೆಗ್ ।
ಕೆರೆತ ನೀರ್‌ನ್‌ಕನಯೆರೆಂದ್‌ದ್ ॥
ಅರಸು ಪಿದಡುವೆಲಾಯೆ ಏಳ್ಯೊಡು ।
ಬರೊಟುಲಾನಿ ॥೧॥

॥ ಭಾಮಿನಿ ಅರ್ಧ ॥

ಪೊದಿಕೆ ನುಪ್ಪುನು ತಿನ್ನಗಾಲೆಗ್ ।
ಕದಿಕೆ ಪನಿ ಕೊಡಿ ಕಂತಿನಂಚೆನೆ ॥
ನುದಿತ್ ಬೂರ್ಯಲ್ ಬೊಲ್ಯ ನುರೆನಾ ದೂಸುದುಲ ಅಲ್ಪ ॥೧॥

॥ ಭಾಮಿನಿ ಅರ್ಧ ॥

ನೀರ್ ಕೊನೊದುಲ ರಾಯೆ ಬನ್ನಗ
ಬೂರಿ ದುಸ್ಥಿತಿ ತೂಯೆ ದೇವೆರೆ ॥
ಏರೆ ವಂಚನೆಲಾಂಡ್ ಸತ್ಯೊದ ಸಾರೊ ಎನ್ನೊನುವೆ ॥೧॥

॥ ಭಾಮಿನಿ ಅರ್ಧ ॥

ಮಸಣ ಭಾಗ್ಯೊನೆ ಬಾಳ್ವೆಡ್‌ಲ ಇನಿ ॥
ನೆಸರ್ ಕಂತ್‌ದ್ ಕಡಲ ತರೆಟ್‌ಲ ॥
ಎಸನದಿಂಜದ್ ಬುಡಿಯೆ ಮಂತ್ರಿಲ ಮಸನ ಕೊರಿಯೆಂದ್ ॥೧॥ – (ಪಿದಡುನು)

॥ ಕಾಂಭೋದಿ ಝಂಪೆ ॥

ಸರ್ಪ ಛತ್ರದ ಅಡಿಕ್ ತರೆ ಕೊರ್ಪವೆನೆ ಮಲ್ಲ ।
ದರ್ಪುದನೆ ಯುವರಾಜನ್‌ಂದ್ ॥
ಪೆರ್ಪುದಾಂತಿನ ಬಾಳ್ವೆ ಮಲ್ಪವೆನೆ ನಿಜಯಾನ್ ।
ಕರ್ಪುದಾ ಕಡಿವಾಣ ಪಾಡ್ದ್ ॥೧॥

॥ ಸೌರಾಷ್ಟ್ರ ತ್ರಿವುಡೆ ॥

ಬರೆದ್ ಓಲೆನ್ ಅಕ್ಕನಗ್‌ಇನಿ
ಬರಿಯರೆಂದ್‌ದ ಊರ ಮಂತ್ರಿಯೆ ।
ಕೊರಿಯೆ ಓಲೆನ್ ಊರ ಮಾನಿಡ । ತೆರಿದ್‌ಲಾನಿ ॥೧॥

ಊರು ಭಾಗ್ಯದ ಬೊಳ್ಳಿ ಬೊಟ್ಟುನು ।
ಕಾರ್ ಬಾರ್‌ಡ್ ಆಳ್ಯ್ ಅಕ್ಕಣೆ ।
ಊರು ಪುಗರುಂಡು ಬೀರೆ ಪಂಡ್‌ದ್ ।
ಜೋರುಡಿತ್ತೆ ॥೨॥

॥ ಸುರುಟಿ ಏಕ ॥

ಅರಸುಲೆ ಕೈ ಮುಗಿದೆ । ಓಲೆನ್ । ಕೊರುತೆರ್ ಕನಬೈದೆ ।
ಬಿರ್‌ಸ್‌ಡ್ ಉತ್ತರ । ಕೊರಿಯರೆ ಪಂತೆರ್ ॥
ಬಿರ್‌ಸ್‌ದ ಕರ್ತವೆ । ಬಿರುಪತಿ ಮಂತ್ರಿಲು ॥೧॥

॥ ಕಾಂಭೋದಿ ಝಂಪೆ ॥

ಓಲೆ ದೊಕ್ಕಣೆ ತೂಪೆ ಮಲ್ಲ ಸೊಲ್ಮೆಲ ದುಂಬು ।
ಶೀಲ ವಂತೆರೆ ಈರೆಗ್‌ಂದ್ ॥
ಪಾಲ್ ಕೊರ್ಪೆನೆ ಬಾಕಿ ಮಾರ್‌ಗ್‌ಲ ಇನಿ ಪೊಗ್ಗಿ ॥
ಕಾಲ ಕರಿಪಡೆ ದುಂಬು ಪಂದ್ ॥೧॥

॥ ಸೌರಾಷ್ಟ್ರ ತ್ರಿವುಡೆ ॥

ಉಡಲ ಸಂತಸ ಅಕ್ಕಣಗ್ ಇನಿ ।
ತಡಲ ದೇಗ್‌ಲ ಪಂದ್ ಬಿರ್ದ್‌ಡ್ ॥
ಕಡುತ ಬೀರೆರೆ ಪಡೆನ್ ಲೆತ್ತ್‌ದ್ ।
ಅಡೆಗ್ ಪೋಪೆ ॥೧॥

॥ ಶಂಕರಾಭರಣ ಏಕ ॥

ದಂಡ್ ದೊಟ್ಟು ಬತ್ತಿರಾಯ
ಕಂಡು ಕಪಟ ಯಾನ್ ತೆರಿಯೆ ॥
ರುಂಡು ದೆಪ್ಪೆ ದಂಡ್ ಭೂಮೀಡ್‌ಂದ್‌ರಾಯನೆ ॥೧॥

॥ ಕೇದಾರಗೌಳ ಅಷ್ಟ ॥

ಕತ್ತಿನ್ ಪತ್ತ್‌ಲಯ । ನಿನ್ನಲ ಯಾನ್ ।
ಗತ್ತ್‌ನ್ ಉಂತವೆಯಾ ॥
ಗುತ್ತುನು ಕೊರ್ಜಡ ಪತ್ತ್‌ದ್ ನಾಲಿನ್ ।
ಕುತ್ತುದು ಬುಡ್ಪೆಂದ್‌ಯಾ ॥೧॥

॥ ಆರಭಿ ಏಕ ॥

ಅರಸು ಧರ್ಮೊನೀ ತೆರಿಲ । ನನ ।
ಪಿರ ಜಾರ್‌ದ್ ಈ ಪೋಲ ।
ಕುರೆ ತಂಕೊನು ಒರಬುಡ್ಲ । ಈಸುರ್‍ಯೊಡು
ಕಡ್ಪುವೆ ತೂಲ ॥೧॥

ಜತ್ತ್‌ದ್ ಬೈದೆಯೆಯಾನ್ । ನಿಜ । ಪತ್ತ್‌ದ್ ಕೊನೊಪೆಯ ನಿನನ್ ।
ಸೊತ್ತೊಡು ಭೂಮಿನ್ ಕೊರ್ಲ । ನಿಜ ।
ಪತ್ತ್‌ದ್ ಕಾರ್‌ನ್ ಪೋಲ ॥೨॥

(ಅಡೆಗ್ ಮದನೆ ಬರ್ಪಿನಿ)

॥ ಶಂಕರಾಭರಣ ಏಕ ॥

ದಾನೆ ನಿನ್ನ ಏರಿ ತಿಗಲೆ । ಗೇನ ಮಲ್ಪು ತೆಟ್ಟ್ ಜಾತಿ ॥
ಮಾನ ದೆಪ್ಪು ನೆರ್ದ್ ದುಂಬು । ಪ್ರಾಣ ಗೆಪ್ಪುವೆ ॥೧॥

॥ ಮಾರವಿ ಏಕ ॥

ಪಕ್ಕಿದ ರೆಕ್ಕೆನ್ ಕೊಯ್ಯೆರೆ ಮಂತ್ರದ । ಸಕ್ಕ್‌ಲ ದಾಯೆಂದ್ ॥
ಪೊಕ್ಕಡೆ ಪಾತೆರ ದಾಯೆಗೆ ನಿನನ್‌ಯಾ ।
ತಿಕ್ಕವೆ ಯಮನಡೆಗ್ ॥೧॥

॥ ಭೈರವಿ ಏಕ ॥

ಗತ್ತ್‌ನ್ ತೋಜಾದಿನಿಲ । ಸರಿ । ಪೊತ್ತುನ ತೂಕ್‌ಲ ಬೂರ್ಲ
ಬಲ್ತ್‌ದ್ ಪೋಯಡ ಒರಿವ । ಅವು ।
ತತ್ತಡ ಯಮನಡೆ ಪೋವ ॥೧॥

॥ **ಸೌರಾಷ್ಟ್ರ ತ್ರಿವುಡೆ** ॥

ದಾನೆ ಮೋಸೊಡು ಬೈದ ನಿನ್ನನೆ ।
ತ್ರಾಣ ಬೊರ್ಚಿಯ ಕೇನ್ ದುಂಬುಗು ॥
ಗೇನ ಮಲ್ತೊನು ಬೀರೆ ಮದರೆನೆ ।
ಪ್ರಾಣ ಗೆಪ್ಪೆ ॥೧॥

(ಅಕ್ಕಣೆ ರಾಮರಾಜನ್ ಸೋಲ್ಪನಗ)

ಜುಟ್ಟು ಪತ್ತುವೆ ಬೀರೆ ಮದರೆನೆ ।
ಕಟ್ಟಿನಾಸೆನ್ ಪನ್ಲ ದುಂಬುಗು ॥
ತೆಟ್ಟ್ ಜಾತಿದಲೆಕ್ಕ ಮಲ್ಪಡ । ದಿಟ್ಟಿದೆಪ್ಪೆ ॥೨॥

॥ **ಸೌರಾಷ್ಟ್ರ ತ್ರಿವುಡೆ** ॥

ಸತ್ಯ ತೆರಿಪವೆ ಎಂಕ್ ಓಲೆನ್ ।
ಪೊರ್ತುಗೆತ್ತಯೆ ಊರ ಮಂತ್ರಿಲ ॥
ಪಿತ್ತ್ ಪಾತೆರ ಇಜ್ಜಿ ಪ್ರಾಣೊನು । ಸತ್ಯೊ ಬುಡ್ಲೆ ॥೧॥

(ಅಕ್ಕಣ್ಣೆ ಆಗಪುವೆ)

॥ **ಮಾರವಿ ಏಕ** ॥

ಕಡೆ ಕಣ್ಣ್‌ಡ್ ಕಿಡಿ ಕೋಪೊಡು ಮದರೆನೆ ।
ತೆಡಿಲದ ಗರ್ಜನೆಡ್ ॥
ಕಡೆ ಕಾರ್‌ಡ್ ದೊಂಕುವೆ ನಿಜ ರಾಯನ್ ।
ನಡುಬೆರಿ ಪೊಲಿನಲ್ಪ ॥೧॥

(ರಾಮರಾಜೆ ಬೊಕ್ಕ ಮದರೆ ಸೇರ್ದ್ ಚೋಮನಡೆಗ್ ಪೋಪೆರ್)

॥ **ಸೌರಾಷ್ಟ್ರ ತ್ರಿವುಡೆ** ॥

ತಪ್ಪು ಮಲ್ದಿಜಿಯಾನ್ ದುಂಬುಗು ।
ಅಪ್ಪೆನಾಜಲ ಉಂದು ಸತ್ಯೊನೆ ॥
ಉಪ್ಪು ಮಂತ್ರಿನ ಕಾರ್ಯೊಡಾಯಿನಿ । ತಪ್ಪು ಕೆಲಸ ॥೧॥

ಜತ್ತ್ ಪಿದಡುವೆ ಬೊಕ್ಕ ಮದರೆನೆ ।
ಪಿತ್ತ್ ಕೆದರ್‌ದ ಪನ್ಪೆಲಾಯೆನೆ ॥
ಕುತ್ತು ಕೆರ್ಕಯ ಚೋರೆ ಮಂತ್ರಿನ್ । ಸತ್ಯಪಂಡೆ ॥೨॥

ಪತ್ ಯೋಚನೆ ದಾಯೆ ದುಂಬುಗು ।
ಇತ್ತೆ ಪಿದಡ್ಗ ಪಿತ್‌ದಾಯನ ॥
ಮತ್ತ್ ಉಂತವೊಡುಂದು ರಾಮನೆ । ಕತ್ತಿ ದೆತ್ತೆ ॥೩॥
– (ಪಿದಡುನು)

॥ ಮಾರವಿ ಏಕ ॥

ರಾಯೆರೆ ಬತ್ತೆರ್ ಬೀರೆರ್ ಈರ್ವೆರ್ ।
ಕಾಯೊನು ಪೊಲಿಪೆರೆಗ್ ॥
ಸಾಯೊನೆ ತತ್ತ್‌ದ್ ನ್ಯಾಯೊಡು ಮದರೆನೆ ।
ಆಯೊನು ಪೊಡಿಮಲ್ಪೆ ॥
(ಮಂತ್ರಿ, ಚೋಮೆ ಒಂಜಾದ್ ತಪ್ಪವೆರ್)

॥ ಕೇದಾರಗೌಳ ಝಂಪೆ ॥

ದಾನೆ ಮಲ್ಪಡ್ಲ ಕುಂದ್ । ಬೀರೆ ಕಡು । ಪ್ರಾಣ ದೆಪ್ಪುವೆಲ ಪಂದ್ ।
ಊನ ಬರ್ಪುನು ಬಾಳ್ವೆಗ್ । ಸತ್ಯೊ ಕಡಿ । ವಾನೊ ಇಜ್ಜಿಲ ಕಾರ್ಯೊಗ್ ॥೧॥
(ಮದನೆ ಬೊಕ್ಕ ಚೋಮೆ ತಪ್ಪವೆರ್)

॥ ಸಾಂಗತ್ಯ ರೂಪಕ ॥

ಪಾಪಿಯಾನಾದ್‌ಲ ಕಾಪುವೆ ನಿನನಿತ್ತೆ ।
ಏಪ ಬರ್ಪಯು ಎನ್ನ ಬಾಲೆ
ಕೋಪ ಮಲ್ಪಡ ಕಾಡ ಬಲ್ಲೆದ ಬರಿಟ್ಯಾನ್ ।
ಕಾಪುವೆ ನಿನನಿತ್ತೆ ಕೇನ್ ॥೧॥

(ಅರಸ ವಿಕ್ರಮಗ್ ಮದರೆ–ರಾಮರಾಜೆ ತಿಕ್ಕುವೆರ್)

॥ ಭಾಮಿನಿ ಅರ್ಧ ॥

ಕಾರನಡಿಗೆಡ್ ಬರ್ಪಿನಕಲೆಗ್ ।
ಬಾರಿ ಚೋದಿಗ ಲಾಂಡ್ ಅಲ್ಪನೆ ॥
ಊರುದರಸುನು ತೂದು ಮದರೆನೆ ಕಾರ್ ಪತ್ತನಗ ॥೧॥

॥ ಶಂಕರಾಭರಣ ತ್ರಿವುಡೆ ॥

ಕಣ್ಣನೀರ್‌ದ ಮದಿಪು ಕೇನ್ವೆಯೆ ।
ಕಿನ್ಯ ತಂಗಡಿ ಓಲ್ಲಲ್ ॥
ಅಣ್ಣೆ ಪನ್ಪಿನ ಲೆಪ್ಪು ಕೇನೊಡು ।
ಪನ್ಲೆ ಸತ್ಯ ॥೧॥

॥ ಭಾಮಿನಿ ಅರ್ಧ ॥

ಪನುವೆ ಸಂಗತಿ ಬೊಕ್ಕರಾಯೆನೆ ।
ಎನುವೆ ಮನಸ್‌ದ ಇಚ್ಛೆ ಪೂರಲ ॥
ಮುನಿಯೆ ಪಶುಕಲೆ ಲೆಕ್ಕಮಂತ್ರಿಯೆ ।
ಚಣ್ಣೊಟು ಪಂಡೆಪಗ ॥೧॥

॥ ಸಾಂಗತ್ಯ ರೂಪಕ ॥

ಮರಣ ಕಾಲೊನೆ ಕಡೆಯಾಂಡ್ ಭೂಮಿಡ್ ಇನಿ
ಒರನೆ ಮಾಜಿದ್ ಪೊಂಡು ಬಾಳ್ ॥
ಋಣನೆ ಕಂತ್‌ಡ್ ಈ ಭೂಮಿಲ ಮಸನಾಂಡ್ ।
ತರೆನ್ ತಾಂಟವೆ ಬೊಕ್ಕ ಆಯೆ ॥೧॥

॥ ಸೌರಾಷ್ಟ್ರ ತ್ರಿವುಡೆ ॥

ಮಂಡೆಗೇರಿದಿ ಮದತ ಮಂತ್ರಿನ ।
ಕಂಡು ಕಪಟೊನು ತೆರಿದ್ ಮದರೆನೆ ॥
ತುಂಡು ಪಾಡುವೆ ಪೋದು ದುಂಬುಗು ।
ಪಾಂಡ್ ದಾಯೆ ॥೧॥

॥ ಮಾರವಿ ಏಕ ॥

ಇತ್ತೆನೆ ಪಿದಡೊಡು ಪತ್ತ್‌ದ್ ಕತ್ತಿನ್ ।
ಗುತ್ತುದ ಯುವರಾಜೆ ॥
ಮುತ್ತವೆ ಆಯನ್ ಎತ್ತವೆ ಯಮನಡೆ ।
ಗತ್ತ್‌ಡ್ ಪಂಡೆಪಗ ॥೧॥ – **(ಪಿದಡುನು)**

ಜಪ್ಪುಲ ಕಂದೊಡಿ ಪಟ್ಟದ ಮಣೆಟನಿ ।
ಬೆಪ್ಪುಡು ಕುಲ್ಲುದನ ॥
ಸುರ್ಪೊನೆ ಒರಿಯೆರೆ ಬಲ್ಲಿಯ ದುಂಬುಗು
ಕೆರ್ಪೆಯ ನಿನನಿತ್ತೆ ॥೨॥ **(ಮಂತ್ರಿ ಮದನನೊಟ್ಟಿಗೆ ಲಡಾಯಿ)**

ನಟ್ಟೋಜಿಯು ಈ ಪಟ್ಟೊನು ಕೇನಡ
ಬೊಟ್ಟವೆ ಜವನೆರ್‌ಡ ॥
ಪಟ್ಟದ ಮಣೆತಾಗುಟ್ಟುನು ತೆರಿಯರೆ
ಕಷ್ಟನೆ ನಿಕ್ಕಿತ್ತೆ ॥೩॥

॥ ಭಾಮಿನಿ ಅರ್ಥ ॥

ನೆತ್ತೆರ್‌ದ ಮದ ಏರಿ ನಿನನ್‌ಲ ।
ಕುತ್ತು ಕೆರಿಯರೆ ಯಾನ್ ಬೈದೆಯ ॥
ತತ್ ಪಾತೆರ ಬೊರ್ಚಿ ಪಂಡ್‌ದ್ ।
ಕತ್ತಿದೆಪ್ಪುವೆನೆ ॥೧॥

॥ ಭಾಮಿನಿ ॥

ತರೆನ್ ಕಡ್ಪುನಗಾಂಡ್ ಮುಡಯಿಡ್ ।
ಜರಿನ ಜಾಮದ ಬೊಳ್ಳಿ ತೂಯೆರೆ ॥
ಒರನೆ ಸತ್ಯೊನು ಎನ್ನುವೆರ್ ನಿಜ ಕಾಲ ಭೈರವನ ॥

(ಮಂತ್ರಿನ್ ನಂದಿಗೋಣನ ಗುಡಿಟ್ ಬಲಿಕೊರ್ಪಿನಿ)

ತರೆನೆ ಜಾರ್‌ನಗವುಲು ಜಾಗಟೆ ।
ವರನೆ ಶಂಖದ ಸೊರಲ ಮೆರೆಪಿನ ॥
ತೆರಿದ್ ರಾಯೆನೆ ಗೋಣ ಗುಂಡದ ಬಾಕಿಲ್‌ನ್ ತೂಯೆ ॥೧॥

॥ ಕಾಂಭೋದಿ ಝಂಪೆ ॥

ಕತ್ತಲೆಡ್ ಮುರ್ಕುದಿನ । ಸತ್ಯೊ ಈ ಭೂಮಿಗ್‌ಲ ।
ಪೊತ್ತಯಿನಿ ತುಡರೇರ್ ಪಂದ್ ॥
ಎತ್ತರೊದ ಸಿರಿನಂದಿ ಗೋಣ ಮಾಯೊನು ತೆರಿವೆ ।
ಅರ್ತಿದಾ ಬಲ್ಯಯಡ ದುಂಬು ॥೧॥

(ವಿಕ್ರಮೆ ಬಲ್ಯಾಯನಡೆಗ್ ಪೋಪೆ)

॥ ಭೈರವಿ ಝಂಪೆ ॥

ಮಹಿಮೆದಾಲಡೆತೂದು । ಮಾಯೆಡುಲ ಆಗೋಣೆ ॥
ಮಹಿಮೆದಪ್ಪೆನ್ ಸುಗಿತೆ । ಜಯ ಜಯಾ ಪಂದ್ ॥೧॥

॥ ಸಾರಂಗ ಏಕ ॥

ಜಯ ಜಯ ಜಗದೀಶ್ವರಿ । ಅಪ್ಪೆಲ ಈರೆ ।
ಜಯ ಜಯ ಕರುಣಾಕರಿ ॥
ಜಯ ಲೋಕೇಶ್ವರಿ । ಜಯ ಜಯ ಈಶ್ವರಿ ।
ಜಯತು ಜಯೊಸು ಕೊರಿ । ಸಿರಿ ಅಭಯಂಕರಿ ॥೧॥

॥ ಕಾಂಭೋದಿ ಝಂಪೆ ॥

ಪೊರ್ತ್ತು ಏರಿನ ಬಾನೊ । ದಂಚ ದೇವಿಯೆ ಕಾಳಿ ।
ಸುತ್ತು ಮೂವಲ ತೂದು ಒಲಿದ್ ॥
ಮುರ್ತವುಂದುಲ ಸರಿಯೆ ನಂದಿಗೋಣಲ ಕೇನ್ ।
ಸರ್ತ ಸೇರ್‌ಲ ಗುಂಡೊನುಂದು ॥೧॥

(ನಂದಿಗೋಣಗ್ ಅಭಯ ಕೊರ್ದು ಭದ್ರಕಾಳಿ ದುಂಬು ಪೋಪಿನಿ)

॥ ಸಾಂಗತ್ಯ ರೂಪಕ ॥

ಕಬಿನ ಕತ್ತಲೆಗೆಂಕ್ । ತಿಬಿಲ ಬೊಲ್ಪುನು ಕೊರ್ದು ।
ಅಭಯ ಕೊರ್‍ಯೆರ್ ಸತ್ಯೊ ಉಂದು ।
ಕುಬೆ ಪಂದ್ ಎನ್ನುವೆ । ಭಧ್ರಕಾಳಿನ ಪಾದ ।
ಪ್ರಭೆ ಬೋಡು ಗೋಣನ ಎಂಕ್ ॥೧॥

(ವಿಕ್ರಮೆ ನಂದಿಗೋಣನ್ ಪ್ರತಿಷ್ಠಾಪನೆ ಮಲ್ಪುವೆ) – (ಪಿದಡುನು)

(ಕಾಳಿ ಕಡಲ ಕರೆಕ್ ಬರ್ಪಿನಿ)

ಮಾತ ಶಕ್ತಿದ ಮಾಯೆ ಮಾತ್ರಿಕೆ ಮಹಾಕಾಳಿ ।
ಪ್ರೀತಿಡ್ ತೆಲಿತೊಂದು ಮೂಲು ॥
ಏತ್ ಕೊಂಡಾಟೊದ ಭಾರ್ಗವನಾಡ್‌ಲ ।
ಮಾತ ಸತ್ಯೊಗುವುಂದೆ ಜಾಲ್ ॥೨॥

(ಕಾಳಿ ದುಂಬು ಪೋನಗ)

(ಗುಳಿಗನ ಪ್ರವೇಶ)

॥ ಭಾಮಿನಿ ಅರ್ಧ ॥

ಉಡಲ ವುರಿ ಮಗುರೊಂದು ಗುಳಿಗಗ್ ।
ತಡೆಯೆರಾಪುಜಿ ಬಡವು ಬಾಜೆಲ್ ॥
ಕಡಲ ಪುಡೆ ವುರಿದೊಂಬುದೆರಿಕಾ ।
ನಡುಗುವೆನೆ ಮೂಲು ॥೧॥

॥ ಭೈರವಿ ಝಂಪೆ ॥

ಪೊರ್ತುತೂದುಲ ಗುಳಿಗೆ । ಪರ್ತೆಡ್‌ಲ ದುನಿತಾಯೆ ।
ಬರ್ತಿ ಬಂಜಿಗ್ ಬಡವು । ಎತ್ತವುನ ಎಂಚ ॥೧॥
ಓಲುಪೋಂಡಲ ಮೂಲು । ಸಾಲ್ ಸಾಲ್‌ಡ್ ಸೋಲು ।
ಜಾಲೆ ಮಾಜವುನೆಂಚ । ಗೋಳು ಬಡವುದನೆ ॥೨॥

॥ **ಸೌರಾಷ್ಟ್ರ ತ್ರಿವುಡೆ** ॥

ಕಡಲ ನೀರ್‌ನ್ ಪರ್ದ್ ಕಾಯೊದ ।
ಉಡಲ್ ಗಾಸರೆ ಕೊರ್‍ಪೆ ಭೂಮಿಡ್ ॥
ನಡೆಟ್ ಪಂಡೆನೆ ಕಾಲ ಭೈರವ । ನಡೆಟ್‌ಲಾನಿ ॥೧॥ – **(ಪಿದಡುನು)**

॥ **ಕಾಂಭೋದಿ ಝಂಪೆ** ॥

ಬಡವು ಬಾಜೆಲ್ ಬೇಗೆ ತಡೆಯೆರೆನೆ ತೀರಂದೆ ।
ನಡೆಟುಲ್ಲೆ ಬೈರವನ ಗುಳಿಗೆ ॥
ತಡೆಕಟ್ಟಿಜಿಡ ಮೂಲು । ಕಡಲ್ ಮಾಯಿದ್ ಪೋವು ।
ನಡೆನೆನ್ನ್‌ದ್‌ಲ ಭಧ್ರಕಾಳಿ ॥೧॥
(ಗುಳಿಗನಡೆಗ್ ಭದ್ರಕಾಳಿ ಪಿದಡುನು)

॥ **ಸೌರಾಷ್ಟ್ರ ತ್ರಿವುಡೆ** ॥

ಜಾಲೆ ಬಡವುದ ಬೇಗೆಡಾನಿಯೆ ।
ಕಾಲ ಬೈರವನಂಚಗುಳಿಗೆನೆ ॥
ನೀಲಿ ಕಡಲ್‌ದ ನೀರ್ ನೊಯಿಪುವೆ । ಜಾಲೆಡಲ್ಪ ॥೧॥
(ಅಡೆಗ್ ಕಾಳಿ ಬರ್ಪಿನಿ)

॥ **ಸಾಂಗತ್ಯ ರೂಪಕ** ॥

ಕಾರೊನು ಬುಡುಮೂಲು ಕಡಲ್‌ದನೀರವು ।
ತಾರ್‌ದ್ ಪೋವುಯ ಕೇನ್ ॥
ಏರಿನ ಕಾವುಡು ಕಡಲ್‌ದ ಜೀವಿಲು ।
ಕಾರ್‌ದ ಕಂತುವ ಸೋಲು ॥೧॥

॥ **ಭೈರವಿ ಝಂಪೆ** ॥

ಪನಿಯರೆನೆ ಈ ಏರ್ । ಮನಿಮಂಬುನಿನ ಬೊರ್ಚಿ ।
ಪಿನಿಕೋಪ ಏರವಡ । ನನ ಜಾರ್ ಮುಲ್ತು ॥೧॥

॥ **ಭಾಮಿನಿ ಅರ್ಧ** ॥

ತೆರಿಯೆ ಬಡವುದ ಗರುಟು ಈಲಯ ।
ಮೊರೆಸಿನವೆ ಕರ್ಮಾಂಡ ಜೀವನ ॥
ತೆರಿಲ ನಿಜಯಾನೇರ್ ಪಂಡ್‌ದ್ ಸಿರಿಯೆ ತೆರಿಪವಲ್ ॥೧॥

॥ ಭಾಮಿನಿ ॥

ಮುಗಲ್ ಮಾಯಿದ್ ಪಗೆಲ್ ದೇವೆರ್ ।
ನೆಗರಿನಂಚಿನ ಮೈಮೆ ತೂಯಿನ ॥
ಬಗೆನ್ ಎನ್ನ್‌ದ್ ಗುಳಿಗೆ ಮಾಯೊದ ಪಾದೊಗೆರಗುವೆನೆ ॥೧॥

॥ ಕಾನಡ ಝಂಪೆ ॥

ಮಾಪುನಟೊನುವೆ ದೇವಿಯಾನ್ । ಇರೆಕಣ್ಣ ।
ಕೋಪದಗ್ಗಿಡ್ ಸುಡಡೆ ದಮ್ಮಯ್ಯ ಎನನ್ ॥
ರಾಪಿಬಡವುಡು ತೆರಿಜಿಯಾನ್ । ಸರ್ವಸ್ವ ।
ಕೋಪದುರ್ಲುಗು ಕೊರಡೆ ಮಲ್ಲಪ್ಪೆ ಆಣ್ ॥೧॥

॥ ಸಾಂಗತ್ಯ ರೂಪಕ ॥

ಸತ್ಯಧರ್ಮದ ಸಾದಿ ಕರ್ತೆದಿ ಯಾನಾದ್ ।
ಪಿರ್ತಿಡ್ ತೂಪೆಯ ನಿನನ್ ॥
ಸರ್ತಪೋಪಿನ ಜಾಗ್ ತೆರಿಪವೆ ನಿಕ್ಯಾನ್ ।
ಪೊರ್ತುಕಾಪುಗ ದುಂಬು ಕೇನ್ ॥೧॥ – **(ಪಿದಡುನು)**

॥ ಕಾಂಭೋದಿ ಝಂಪೆ ॥

ಪಗೆಲಿರ್ಲ್ ಕಡತೊಂದು । ಜಾಗರೊಡುಮಹಾಕಾಳಿ ।
ಮಿಗಿಲಾಯಿ ಗುಳಿಗನವೆ ಬಲೊಟು ॥
ನಿಗದೀದ್ ಮುದ್ರಾಡಿ ಮಣ್ಣ್‌ಡ್‌ಲ ನಿಲೆಯಾಯ ।
ಪಗೆಲಿರ್ಲ್ ಕಾಪೊಡುಯ ಕೇನ್ ॥೧॥

(ಮುದ್ರಾಡಿಡ್ ನೆಲೆಯಾಪಿನಿ)

॥ ಆರ್ಯಸವಾಯ್ ಏಕ ॥

ತಾಮರೆ ಕುಟುಮದ ಮೂಲದ ದೇವರ್ ।
ಸೀಮೆಡ್ ಬನ್ನಗನೇ ವಿಶ್ವೆ ॥
ಸ್ವಾಮಿನ್ ಎನ್ನ್‌ದ್ ಮೇಪುದ ಜೋಕುಲೆ ।
ಬಾಮಿದ್ ಲೆಪ್ಪುನ ಐಸಿರೊನೆ ॥೧॥

॥ ಸಾಂಗತ್ಯ ರೂಪಕ ॥

ಸತ್ಯೊ ಧರ್ಮೊನೆ ದೇವೆರೀ ಮಣ್ಣ್ ಗಾಳಿಯೇ ।
ಸತ್ಯೊ ಭೂಮಿದ ಸೊತ್ತು ಕೇನಿ ॥
ಪರ್ತೆಡುಪ್ಪುನ ಮಲ್ಲ ಮುದ್ರಾಡಿದಪ್ಪೆನೆ ।
ಎತ್ತಯೆರೀ ಸರ್ವೊನಾನಿ ॥೧॥

(ವಿಶ್ವೆ ಜೋಕ್ಲೆನೊಟ್ಟಿಗೆ ಮುದ್ರಾಡಿಗ್ ಪೋಪೆ)

ರಂಗೇರ್‌ದ್ಯತಾದ್ ಮೂಡಾಯಿ ಬಾನೋಡು ।
ರಂಗಾಯಿ ಪೊರ್ಲುನುತೂದು ॥
ಬಂಗಾರ್ ರಾಯೆರ್ ಮುದ್ರಾಡಿ ದೇವಿನ ।
ಸಿಂಗಾರೊ ಪೂಪೂಜೆಗ್‌ಂದ್ ॥೨॥

॥ ಸುರುಟಿ ಏಕ ॥

ಆರತಿಬೆಳಗುವೆರ್ । ದೇವಿಗ್ । ಆರತಿ ಬೆಳಗುವೆರ್ ।
ಮೂರುತಿ ಮಾಯೊದ । ಕೀರುತಿ ಮೈಮೆದ ॥
ಸೇರಿಗೆಡುಪ್ಪುನ । ಖಾರೊದ ಕಾಳಿಗ್ ॥೧॥

(ಪೂಜೆದ ಪ್ರಸಾದ ವಿಶ್ವಗ್ ಕೊರ್ದು ಪುರಪು ಕೇನುನು)

॥ ಭಾಮಿನಿ ಅರ್ಧ ॥

ಪೆರ್ಪುಬಣ್ಣೊಡು ಎಡ್ಡೆಲಚ್ಚೊಣೊ ।
ಡುಪ್ಪಿ ಬಾಲೆನ್ ತೂದು ರಾಯೆರ್ ॥
ಒಪ್ಪ ಮನಸ್‌ಡ್ ಕೇನ್ಪೆರಾರ್‌ಲ ಏರ್‌ಮಗಪಂದ್ ॥೧॥

॥ ಭಾಮಿನಿ ಅರ್ಧ ॥

ಬದ್‌ಕ್ ಭಾಗ್ಯೊದ ಸೌಖ್ಯ ಭೋಗದ ।
ಪೊದಿಕೆ ಕೊರ್ಪಿನ ಭಧ್ರಕಾಳಿನ ॥
ಮುದೆಲ್‌ಗಡ್ಡನೆ ಬೂರ್ಪೆ ನಿಚ್ಚಲ । ಪುರೆನೆ ಬೊಳ್ಯೊಟ್ಟು ॥೧॥

(ವಿಶ್ವೆ ಪ್ರಸಾದ ದೆತೊಂದು ಇಲ್ಲಗ್ ಬನ್ನಗ ಮಹಾಕಾಳಿ ಆಯನ ಭಕ್ತಿಗ್ ಮೆಚ್ಚಿದ್ ಪಿರವುಡೆ ಬರ್ಪಿನಿ)

॥ ಸಾಂಗತ್ಯ ರೂಪಕ ॥

ನಿನ್ನ ಸೇವೆನ್ ಯಾನ್ ಕೈಕೊನ್ದೆ ಮೋಕೆಡ್ ।
ಎನ್ನಾಶೀರ್ವಾದಲವುಂಡು ॥
ನಿನ್ನ ಬೆರಿಯೆಯಾನ್ ಬರುವೆ ಬೊಳ್ಳ್ಯೊಟ್ಟುಗು ।
ಕಣ್ಣಾದ್ ಕಾಪುವೆದುಂಬು ॥೧॥

(ಕಾಳಿ ಮಾಯೆಡ್ ಬರ್ಪಿನಿ)

॥ ಸೌರಾಷ್ಟ್ರ ತ್ರಿವುಡೆ ॥

ಬಾರಿ ಚೋದಿಗಲಾಂಡ್ ಗುಳಿಗಗ್ ।
ಕೇರಿಜತ್ತ್‌ದ್ ದೇವಿ ಪೋಪಿನ ॥
ಸಾರೊ ಬೊರ್ಚಿಲ ಪಂದ್ ಉಂತವೆ ಸಾರ್‌ದಲ್ಪ ॥೧॥

ಅಮ್ಮ ಪೋವಡೆ ಗುಳಿಗ ಬಾಳ್ವೆನೆ ।
ಗುಮ್ಮೆನೂರಿನ ಗಾದೆ ಲಾವುಯೆ ॥
ಪೆರ್ಮೆಗೆಲ್ಮೆನೆ ಈರ್ ದುಂಬುಗು । ನಲ್ಮೆ ಪಂಡೆ ॥೨॥

॥ ಕೇದಾರಗೌಳ ಅಷ್ಟ ॥

ಮುಟ್ಟ ಲೆತ್ತ್‌ದ ತರೆ ಪೂಜಿದ್ ಮೋಕೆಡ್ ।
ಪಟ್ಟ ಬುಡ್ಪುಜಿ ಕೇನ್‌ಯ ॥
ಸೃಷ್ಟಿಡ್ ಧರ್ಮನಿಷ್ಟೆದ ಬಾಲೆ ಪಟ್ಟ್‌ಗ್ ।
ಗುಟ್ಟುಡು ಪೋಕಂದ್‌ಯ ॥೧॥

(ಕಾಳಿನ ಪಾತೆರ ಕೇಂದ್ ಗುಳಿಗೆಲ ಪಿದಡುವೆ)

॥ ಭಾಮಿನಿ ಅರ್ಧ ॥

ಸೂರಿಯೆನೆ ಪಡ್ಡಾಯಿ ಕಡಲ್‌ಡ್ ।
ತೇರ ನುಗೊನೇ ಜಾಯಿ ಪೊರ್ತುಗು ।
ಪೂರ ಕತ್ತಲೆ ಮಾಯಿದಾಂಡ್‌ಲ ನಿದೆರುವೆನೆ ಬಾಲೆ ॥೧॥

(ಭದ್ರಕಾಳಿ ಕನೊಟು ತೋಜಿದ್ ಬಾಲೆಗ್ ಅಭಯ)

॥ **ಕಾಂಭೋದಿ ಝಂಪೆ** ॥

ಪಗೆಲಿರ್ಲ್ಲ ಭಕ್ತೆರೆನ್ । ಮಾಯಕೊಡು ಮಾಣವುನ ।
ಜಗದಾಧಿ ಶಕ್ತಿ ಮಹಾಕಾಳಿ ॥
ಜಗತೂಪಿ ದೇವತೆನೆ ಬಾಲೆ ವಿಶ್ವಗ್ ಒಲಿದ್ ।
ನಿಜಮತಿನ್ ಕೊರಿಯೆರವುದುಂಬು ॥೧॥

ಕಣ್ಣ ನಿದಿರೆಡ್ ತೂಯೆ ಕಣ್ಣಾದ್ ಮಲ್ಲಪ್ಪೆ ।
ಎನ್ನ ಬೆರಿಯೆನೆ ಬತ್ತರೀರ್ ॥
ಪುಣ್ಯೊ ಪಾದೊಗು ಸೊಲ್ಮೆ ಪಾಡುವೆನೆ ಓ ಅಮ್ಮ ।
ಧನ್ಯೆ ಎನನ್‌ಲ ಮಲ್ತರೀರ್ ॥೨॥ – **(ಪಿದಡುನು)**

ಪಕ್ಕಿ ಪರಣೆಲೆ ಸಬಿತ ಪಾರ್ದನೊಗು ಸಿರಿವಿಶ್ವೆ ।
ಪಕ್ಕಲಕ್ಕದ್ ಗುಂಡ ಪೂಜೆ ॥
ತಕ್ಕ ಭಕ್ತಿಡ್ ಕೊರಿಯೆ ಎರ್ಕದಿನ ಸಂತಸೊಡು ।
ಮುಕ್ಕೆ ಮಲ್ಲಿಗೆ ದೀದ್ ಅವುಲು ॥೩॥

॥ **ಕೇದಾರಗೌಳ ಅಷ್ಟ** ॥

ಕಣ್ಣ್ ಬುಳಾದಾರ್ ತೂಯೆರ್ ಬಲ್ಯಾಯೆ ।
ಮಣ್ಣ್ ತುಚ್ಚುನ ಕಾಲನ ॥
ಪೊಣ್ಣು ದೇವತೆ ಭಧ್ರಕಾಳಿನ ಮೈಮೆಗ್ ।
ಕಣ್ಣ್ ದೀವೊಡು ಪಂಡೆನ ॥೧॥

ಕುಟ್ಟಿ ಕುಂಬಡೆವುಲ್ಲೆ ತೆನ್ಕಾಯಿದೂರುಡು ।
ಮುಟ್ಟ ಪೋವೊಡು ಆಯನ ॥
ಪಟ್ಟ್ ತೂದುಲ ಭಧ್ರಕಾಳಿನ ಮಾಯೊದ ।
ದಿಟ್ಟಿ ಪತ್ತೊಡು ಪಂಡೆನ ॥೨॥

(ಮಂತ್ರವಾದಿನಡೆ ಪೋಪಿನಿ)

ಲೆತ್ತ್ ಕುಲ್ಲಾದ್ ಬಲ್ಯಾಯೆಲ ಕಾರ್ನ್ ।
ಪತ್ತ್‌ದ್ ಪಂಡೆನಲ್ಪ ॥
ಲತ್ತ್ ಬೊಂಡೊನು ಕೊರ್ದು ನೋಚವೆ ಕುಂಬಡ ।
ಪತ್ತೊಡು ಕಾಳಿನಿಯ ॥೩॥

ಲೆಕ್ಕಪಾಡ್‌ದ್ ಆನಿ ಬೊಕ್ಕ ಕುಟ್ಟಿಲ ಪಂಡೆ ।
ಲಕ್ಕಾವೆ ಕಾಳಿನಿಯ ॥
ನಿಕ್ಕ್ ಕಣ್ಣ್‌ಡ್ ತೂಪಿ ಬಾಗ್ಯೊನು ಎತ್ತಾವೆ ।
ಲಕ್ಕ್‌ಲ ಮುಲ್ತುಂದುಯ ॥೪॥

(ಮಂತ್ರವಾದಿನ್ ಕಾಳಿನಡೆ ಲೆತೊಂದು ಪೋಪಿನಿ)

॥ ಭಾಮಿನಿ ಅರ್ಧ ॥

ಕಣ್ಣ್ ಮುಚ್ಚಿದ್ ಕುಟ್ಟಿ ಮಂತ್ರೊನು ।
ಪುಣ್ಯೊ ಕಾಳಿನ ನಿಲೆಟ್‌ಪಂಡ್‌ದ್ ॥
ಬೊನ್ಯರಟ್ಟನ ಗವುಲು ಗುಳಿಗೆನೆ ಕಣ್ಣ್‌ದೀದಾಂಡ್ ॥೧॥

॥ ಸೌರಾಷ್ಟ್ರ ತ್ರಿವುಡೆ ॥

ಮಾಟ ಮಾಂತ್ರಿಕೆ ಕುಟ್ಟಿ ಕುಂಬಡೆ ।
ನೋಟ ದೀಯೆನ ಕಾಳಿ ಮಾಯೊಗು ॥
ಈಟಿ ಮುನೆ ಕಂತಾದ್ ಮಾಯೊಡು । ಕಾಟ ಕೊರ್ಪೆ ॥೧॥

॥ ಭೈರವಿ ಝಂಪೆ ॥

ಕಣ್ಣೋಜಿಲಕ್ಕ್‌ಲಯ । ಕಣ್ಣಾಯಿನಪ್ಪೆಗ್‌ಲ ॥
ಸುಣ್ಣಪುಂಟೆರೆ ಬೃದ । ಮಣ್ಣ್ ಸೇರವೆಯ ॥೧॥

ಗುಳಿಗನಾ ಪೆಟ್ಟ್‌ಡ್ಲ । ಬಲೊಟು ನೆತ್ತೆರ್ ಕಾರ್ದ್ ।
ನೆಲಕ್ ಬೂರುವೆ ಕುಂಡೆ । ಬಲದಾಂತೆ ಮೂಲು ॥೨॥ – **(ಪಿದಡುನು)**

॥ ನೀಲಾಂಬರಿ ರೂಪಕ ॥

ಕುಂಡೆಲ ಕಾರಿಯೆನೆತ್ತೆರ್ ।
ಮಂಡೆಲ ಜಾರುಂಡು ಎನ್ನನೆ ॥
ಗುಂಡದ ದೇವೆತೆ ಕೋಪೊನು । ಪಂಡೆನೆ ವಿಶ್ವದಲ ॥೧॥

॥ ಸಾಂಗತ್ಯ ರೂಪಕ ॥

ಅಮಲ್ ಏರಿನ ಬಾಳ್ । ತಮೆರಿದಾಂತೆನೆ ಮೂಲು ।
ಕುಮೆದ್ ಪೋಂಡುಲ ವಿಶ್ವ ಕೇನ್ ॥
ಸಮ ಸತ್ಯತೆರಿಯಂದೆ । ಈ ಧರ್ಮ ಭೂಮಿಗ್ ।
ಜಮೆದೀದ್ ಮಲ್ತೆ ವಂಚನೆಲ ॥೧॥

॥ ಭಾಮಿನಿ ಅರ್ಧ ॥

ಎತೆನ್ ಬುಡಿ ಬಲ್ಯಾಯ ಮಾಯೊದ ।
ಕತೆನ್ ತೆರಿಯರ್ ಕೇನಿದುಂಬುಗು ॥
ಜತೆಟ್ ಬಾಳ್‌ಗ ಭದ್ರಕಾಳಿನ ಸೇವೆ ಕರಿತೊಂದು ॥೧॥

॥ ಕಾಂಭೋದಿ ಝಂಪೆ ॥

ಭೂಮಿಡ್‌ಲ ಬರಗಾಲ । ಸೀಮೆಡ್‌ಲ ಅನ್ಯಾಯ ।
ಕ್ಷೇಮ ಮಾರಣ ಹೋಮ ಮೂಲು ॥
ಸೀಮೆ ಡಾಯೆರೆ ಬಲ್ಲಿ ಈಶ ದಾಮೊಗು ಯಾನ್ ।
ಸಾಮೊದಾ ಸಿದ್ಧಿಗ್‌ಲ ಪೋವೆ ॥೧॥

(ವಿಶ್ವೆ ಶಿವ ಸನ್ನಿಧಿಗ್ ಸಿದ್ಧಿಗ್ ಪೋಪಿನಿ)

ವರುಷ ಕಳೆದ್‌ಲ ಪರಮಸಿದ್ಧಿಡ್‌ಲ ಶಿವಲಿಂಗ ।
ಗುರುಕುಲೆಡಪಡೆದ್ ಪುಣ್ಯಾತ್ಮೆ ॥
ಪರಿಪೂರ್ಣ ಐಸಿರೊಡು ಕನತೆ ಬೊಳ್ಯೊಟ್ಟುಗಿನಿ ।
ಸಿರಿವಂತೆ ಶಿವಭಕ್ತೆ ಧನ್ಯ ॥೨॥

(ವಿಶ್ವೆ ಪಿದಡುನು)

(ವೀರಭದ್ರೆ ದಿಂದಿಮೆರೆನ ಪ್ರವೇಶ)

॥ ಭಾಮಿನಿ ಅರ್ಧ ॥

ಸಿದ್ಧಿಗದ್ದಿಗೆಡವುಲು ಈಶನ ।
ಭದ್ರ ಲಿಂಗೊನುಕಾಪೆರೆಂದ್‌ದ್ ॥
ಭದ್ರೆದಿಂದಿಮೆ ಬರುವೆರಾ । ಬೊಳ್ಯೊಟ್ಟುಗಾನಿ ॥೧॥

॥ ಸೌರಾಷ್ಟ್ರ ತ್ರಿವುಡೆ ॥

ರುದ್ರದೇವೆರೆನಪ್ಪಣೆಡ್ ಇನಿ ।
ಭದ್ರೆ ಸೇಬಿಡ್ ಬೊಳ್ಳಿಬೊಟ್ಟುಗು ॥
ಶುದ್ಧ ಭಕ್ತಿಡ್ ಪೋವೊಡುಲ ಇನಿ ಕುದ್ದು ಪಂಡೆ ॥೧॥

॥ ಶಂಕರಾಭರಣ ತ್ರಿವುಡೆ ॥

ಭದ್ರ ಕೇನೊಡು ನಮ್ಮ ಭಾಗ್ಯೊನೆ ।
ರುದ್ರ ದೇವರ್ ದುಂಬುಗು ॥
ಉದ್ದೊಗುಲ್ಲೆರ್ ನಮ್ಮ ಕಾಪೆರೆ । ಶುದ್ದೊಡುಂದು ॥೧॥

॥ ಭೈರವಿ ಝಂಪೆ ॥

ತಡಮಲ್ಪುನುಲದಾಯೆ । ನಡೆದೀಕದುಂಬುಗುಲ ।
ಬುಡನಂಕ್ ದೇವೆರಾ । ದಡಿಟಾಯೆ ಪಂಡೆ ॥೧॥

ಸಾರೊ ಸತ್ಯೊದತುಡರ್ । ಬಾರಿಂಚಿ ದೇವೆರೆನ ।
ಕಾರಣಿಕೊಮಲ್ಲೆಂದ್ । ಸೇರ್ಗ ಬೊಳ್ಳೊಟ್ಟು ॥೨॥ – (ಪಿದಡುನು)

(ಬೊಳ್ಳಿಬೊಟ್ಟುಗು ಶಿವಲಿಂಗ ಕಂತಿ ಸಂಗತಿ ತೆರಿದಿ ದೇವಿಗ್ ಸಂತಸ ಆದ್ ವೀರಭದ್ರೆ ದಿಂದಿಮೆರೆಡ ಪಾತೆರುನು)

॥ ಸಾಂಗತ್ಯ ರೂಪಕ ॥

ಲಿಂಗದವೊರುವಾದ್ ಸಿರಿ ಮಹಲಿಂಗೆನೆ ।
ಅಂಗಾರೆ ಒಲಿಯರ್ ಇಡೆಗ್ ।
ಬಂಗಾರ್ ಬೊಳ್ಳೊಟ್ಟು ಆವೊಡು ಪಂಡ್‌ದ್ ।
ರಂಗಾದ್ ಬುಳೆವೆರ್ ಮೂಲು ॥೧॥

॥ ಭಾಮಿನಿ ಅರ್ಧ ॥

ಬ್ಯದೆರೀರ್ವೆರ್ ಭದ್ರೆ ದಿಂದಿಮೆ ।
ರುದ್ರನಪ್ಪಣೆ ಪಡೆದ್ ಭಕ್ತಿಡ್ ॥
ಶುದ್ಧಮನಸ್‌ದ ಬಾಲೆಲಾಕ್ಲೆನ್ ಕುದ್ದು ಲೆಪ್ಪುವಲ್ ॥೧॥

॥ ಸೌರಾಷ್ಟ್ರ ತ್ರಿವುಡೆ ॥

ಅಮ್ಮ ಈರೆನ ಪಾದ ಪದ್ಮೊಗು ।
ಸೊಲ್ಮೆಪಾಡುವೆ ವೀರ ಭದ್ರೆನೆ ॥
ಪೆರ್ಮೆಗೆಲ್ಮೆನೆ ಈರೆ ಎಂಕ್ಲೆಗ್ ಅಮ್ಮ ಮೂಲು ॥೧॥

॥ ಭೈರವಿ ಝಂಪೆ ॥

ದಿಂದಿಮೆನೆ ಇರೆಪಾದೊ । ಗೊಂದೆನೆಲ ಪಾಡೊಂದು ॥
ಸೊಂದೆರೆನೆ ಇಡೆ ಬೈದ । ನಂದೊಡುಲ ಪಂಡೆ ॥೧॥

॥ ಸಾಂಗತ್ಯ ರೂಪಕ ॥

ಸತ್ಯೊದ ಬೊಳ್ಳೊಟ್ಟು ಈ ಭೂಮಿಲಾವೊಡು ।
ಸತ್ಯವಂತೆರ್ ಬಾಳೊಡುಂದು ।
ಅರ್ತಿಗ್ ಚಾಮುಂಡಿ । ಸಿರಿ ಅನ್ನಪೂರ್ಣೆಲ ॥
ಒತ್ತುಗಾವೊಡು ಪಂದ್‌ಕಾಳಿ ॥೧॥

॥ ಭಾಮಿನಿ ಅರ್ಧ ॥

ಕಾಳಿ ಪಾತೆರೊದಂಚ ಪೂರ್ಣೆನೆ ।
ಮೂಲು ನಿಜ ಚಾಮುಂಡಿ ಸತ್ಯೊನೆ ॥
ಕಾಲೊಗಾಯೆರ್ ಮೂಜಿ ಶಕ್ತಿಲೆ ಲೀಲೆ ತೆರಿಯೊಂದು ॥೧॥

॥ ಕಾಂಭೋದಿ ಝಂಪೆ ॥

ಒಂಜೆ ಬಿಂಬೊಡು ಮೂಜಿ ಸಗ್ತಿಲೆನ್ ಈ ಕಣ್ಣ್ ।
ದಿಂಜಾಂಡ್ ಅಯ್ಯೊಯ್ಯೊ ಪುಣ್ಯ ॥
ಮಂಜಿಗಿರಿ ದೇವೆರ್‌ಲ ನಿಲೆಯಾಯಿನಾ ಮಣ್ಣ್ ।
ದಿಂಜಿಗೆನೆ ಭದ್ರೆ ದಿಂದಿಮೆಗ್ ॥೧॥

ಅನ್ನದಾನೊದನಿಲೆನೆ । ಪುಣ್ಯಾತ್ಮೆರೆನ ಕಲೊನೆ ।
ಮಣ್ಣ್‌ಡಾವೊಡು ದುಂಬು ಕೇನಿ ॥
ಎನ್ನಿ ಕಷ್ಟೊಗು ಫಲೊನೆ ಪೂರ್ಣೆ ಭದ್ರೆಲ ಕೊರ್ದು ।
ಕಣ್ಣಾಯಿ ಚಾಮುಂಡಿ ಬಲೊನೆ ॥೨॥

॥ ಭಾಮಿನಿ ಅರ್ಧ ॥

ಲೋಕೊಗಾವಡ್ ಪುಣ್ಯ ಮಂಗಳ
ದೇಕಿದಾ ಬೊಳ್ಳೊಟ್ಟು ಮಣ್ಣ್‌ಡ್ ॥
ಸೂಕೆಲಾಪೆಯ ಪರಮ ಭಕ್ತೆರೇ ಭಗ್‌ತಿಗ್‌ಲ ಒಲಿದ್ ॥

ಮಂಗಳ

॥ ಕೇದಾರಗೌಳ ಏಕ ॥

ಮಂಗಳ ಮಧುಪುರಗಣಪತಿಗ್ । ಜಯ ।
ಮಂಗಳ ಬೊಳ್ಳೊಟ್ಟು ದೇವತೆಗ್ ॥
ಮಂಗಳ ಬರವುದ ಶಾರದೆಗ್ । ಶುಭ ।
ಮಂಗಳ ಬ್ರಹ್ಮಲಿಂಗೇಶ್ವರಗ್ ॥

ಅಬ್ಬರದ ಬಬ್ಬರ್ಯೆ

ಕಥೆಟ್ ಬರ್ಪಿನ ಪಾತ್ರೊಲು

- ಕರಿಯ ಸಂಕಮಾಲೆ
- ಬೊಳಿಯ ಸಂಕಮಾಲೆ
- ಬ್ರಹ್ಮದೇವೆರ್
- ಶಾರದೆ
- ಶಂಕರೆ
- ಕಾಂಪರೆ
- ಲಚ್ಚುಗುರಿಕಾರೆ
- ಪಟ್ರಮೆ
- ಕಾಜವೆ
- ಉತ್ತನ್ನ ಗುರಿಕಾರೆ
- ಬಬ್ಯಾರಿ
- ಈಶ್ವರೆ
- ಬಬ್ಬರ್ಯೆ 1 2 3
- ಚೆನ್ನಮಾನಿ
- ಚಂದ್ರಯ್ಯ ಭಟ್ರ್
- ಸಿರಿಮತಿ
- ಸಿರಿಕಂಠೆ
- ಅಲ್ಲಿ ಗುರಿಕಾರೆ
- ಸುಳ್ಳಿ ಗುರಿಕಾರೆ
- ಪ್ರೇತೊಲು
- ಅಣ್ಣು ಬಿರುವೆ
- ಮಂಗೆಮಿತ್ರೆ
- ಕುಸುಮ
- ಕಾಂಚನ
- ಪೊಂಗದೇರ ಬ್ಯದ್ಯೆ
- ನಂದನೆ
- ಲಕ್ಷ್ಮೀ
- ಧೂಮಾವತಿ
- ಜಾರಂದಾಯೆ
- ಕೋಟೆದ ಬಬ್ಬು

ಕಥಾಸಾರ

ಸರ್ಪ ಸಂತೆತಿದ ಪೊಣ್ಣುಸರ್ಪದ ಬೆರಿದರಿದ್ ಬೈದಿ ಕರಿಯ ಸಂಕಮಾಲೆ ಬೊಳಿಯ ಸಂಕಮಾಲೆರ್, ತಿರ್ತ ಪಂತೆರ್ದ್ ಮಿತ್ತ ಪಂತೆಗ್ ಪೋವೊಡು ಪನ್ಪಿನ ಅಂಗಲಾಪುಡು, ಸತ್ಯ ಲೋಕೊಗು ಬರ್ಪೆರ್. ಕಣ್ಣನಿದಿರೆಡಿತ್ತಿ ಬ್ರಹ್ಮದೇವೆರೆಗ್ ಮೊಕ್ಲೆನ ಸುಗಿಪು ಕೇನಂದೆ ಪೋಂಡು. ಕೋಪೊಡು ಬೆಂದಿನ ಮಾಲೆರ್ ಕೊಡಿಬೀಲೊಡು ಸತ್ಯಗದ್ದಿಗೆಗ್ ನೋತೆರ್. ಮಾಲೆರೆ ರಾಪುತೆರಿಯಿನ ಶಾರದೆ ಕರ್ಮಭೂಮಿ ಭಾರ್ಗವ ನಾಡ್‌ಗ್ ಸೇರ್‌ಲೆಂದ್ ಶಾಪೊನು ಕೊರಿಯೆರ್.

ಶಾಪೊನು ತೆರಿನ ಮಾಲೆರ್ ಅರಿಯಮುರಿಯೊಡಾಯೆರ್. ಪೊಣ್ಣಡ್ದ್ ಆಯಿನ ಶಾಪ ಪೊಣ್ಣಡ್ದೆ ಪರಿಹಾರಾಪುಂಡುಂದು ಬ್ರಹ್ಮದೇವೆರ್ ಪಿರಿ ಶಾಪೊನು ಕೊರಿಯೆರ್. ಶಾಪೊನು ತುಂಬಿನ ಮಾಲೆರ್ ಕರ್ಮಭೂಮಿದ ಕಡಲಕರೆಕ್ ಬತ್ತೆರ್. ಕಡಲನಡುಟ್ ಪಿಂಗಾರದ ಪಾಲೆದವುಲಯಿ ಇತ್ತಿನ ಪೊಣ್ಣು ಬಾಲೆನ್ ತೂಯೆರ್.

ಪೊಣ್ಣುಬಾಲೆದ ದತ್ತಮೂಂಕುಡು-ಬಲತಮೂಂಕುಡು ನೂರುದು ಕುಲ್ಯೆರ್, ಮಂಜಿದ ಬೇರದ ಉಚ್ಚಿಲದ ಉತ್ತುಗುರಿಕಾರೆ, ಪಿಂಗಾರಪಾಲೆದ ಪೊಣ್ಣು ಬಾಲೆನ್ ತೂದ್ ಸಂತಸೊಡು ಇಲ್ಲಡೆ ಕೊನೊದು ಸಾಂಕ್ಯೆರ್. ಪಟ್ಟದ ಗುರಿಕಾರೆ ಆಯಿನೆಟ್ಟ್ ಪೊಣ್ಣಗ್ ಪಟ್ರಮೆಂದ್ ಪುದರ್ ದೀಯೆರ್. ಪಿರಯ ಬನ್ನಗ ಕಾಜವೆ ಪನ್ಪಿನ ಆಣನ್ ಮದ್ಮೆ ಮಲ್ತ್ ಕೊರಿಯೆರ್. ಮದಿಮೆದ ಸುರುತ ದಿನ ರಾತ್ರೆಡ್ ಮೂಂಕುಡಿತ್ತಿ ಮಾಲೆರ್ ಕಾಜವನ್ ಕೊಡತ್ ಕೆರಿಯೆರ್.

ನಿಚ್ಚಕಣನೀರ್‌ಡ್ ಉತ್ತುಗ್ಗುರಿಕಾರೆ ಇರ್ಪ ಮದ್ಮೆ ಮಲ್ತ್ ಕೊರಿನ ಪರಿಸ್ಥಿತಿ ಆಂಡ್. ಆ ಪೊರ್ತುಗು ಈಶ್ವರ ದೇವೆರ್ ಬಬ್ಬ್ಯಾರಿನ ಒರುವಾದ್ ಉತ್ತುಗುರಿಕಾರನಡೆ ಬತ್ತ್‌ದ್, ಒಕ್ಕೆಲ್ ದಾಂತಿನ ಇಲ್ಲಡ್ ಎನನ್ ಕುಲ್ಲಾದ್ ಒಂಜಿ ಮುಡಿ ಅರಿತ ಬಂದೊಡು ಎನ್ನರೂಪ ಮಲ್ತ್‌ದ್, ಇರೆನ ತಂಗಡಿನ ಜೊತೆ ಎನನ್‌ಕೂಡಾಲೆ ಪಂಡೆರ್. ಗುರಿಕಾರೆ ಅಂಚೆನೆ ಮಲ್ತೆರ್, ನಡುರಾತ್ರೆಡ್ ಮಾಲೆರ್ ಬತ್ತ್‌ದ್ ಬಬ್ಬ್ಯಾರಿನ್ ತೂದು ಅಂಕೊಗು ಉಂತ್ಯೆರ್. ಅಂಕಬೀರೊಡು ಬಬ್ಬ್ಯಾರಿ ನಿಜರೂಪ ತೋಜಾದ್ ಮಾಲೆರ್‌ಗ್ ಮುಕ್ತಿನ್ ಕೊರಿಯೆರ್. ಈಶ್ವರ ದೇವೆರನ ಮಾಯೊದ ನಿರೆಲ್ ಪಟ್ರಮೆನ ಗರ್ಭೊಗು ಸೇರ್‌ಂಡ್. ಪಟ್ರಮೆ ಬಂಜಿನಾಲಾದ್ ಒಂಜಿ ಆಣ್ ಬಾಲೆಗ್ ಜನ್ಮಕೊರ್ದು ಪ್ರಾಣ ಬುಡಿಯಲ್. ಬಬ್ಬ್ಯಾರಿರ್ದ್ ಉಂಡಾಯಿನ ಬಾಲೆಗ್ ಗುರಿಕಾರೆ ಬಬ್ಬೆಂದ್ ಪುದರ್ ದೀಯೆರ್. ಬಾಲೆ ತಮ್ಮಲೆನೊಟ್ಟುಗು ಮೋಕೆಡ್‌ಬುಳೆಯ. ಮಂಜಿಗ್ ಬಾಲೆನ್ ಬಲಿಕೊರಿಯರೆ ತೀರ್ಮಾನ ಮಲ್ತಿನ ಚೆನ್ನಮಾನಿನ್ ಬಾಲೆ ಬಬ್ಬೆ ಕೆರ್‌ನಗ ಊರುದಕುಲು ಉತ್ತು ಗುರಿಕಾರಗ್ ಮನದೀಪೆರ್. ಗುರಿಕಾರೆ ಎಸನೊಡು ತನ್ನತಿಗಲೆಗ್ ಬರ್ಚಿ ಪಾಡೊಂದು

ಪ್ರಾಣ ಬುಡ್ಪೆರ್. ಬಾಲೆ ಬಬ್ಬೆ ತಮ್ಮಲೆ ಸೈತಿನ ದುಃಖೊಡು ಊರು ಬುಡ್ದು ಕಡಲಬರಿ ಪೋನಗ ಅಲ್ಲಿ ಗುರಿಕಾರೆ ಸುಲ್ಲಿಗುರಿಕಾರನ ಮಂಜಿಡ್ ಕೆಲಸೊಗು ಸೇರುವೆ. ಮಂಜಿ ನಡು ಕಡಲ್‌ಗಾನಗ ಮಂಜಿದ ಕೊಂಬೆ ಮರ ತುಂಡಾದ್ ಮಂಜಿ ಮುರ್ಕುಂಡು. ಬಬ್ಬನ ಜೀವ ಓರೊರ್ದುರ್ಽವರ ಬುಲೆಯುಂಡು. ಬಬ್ಬಗ್ ಕೈಲಾಸ ತೋಜುಂಡು. ಜನ್ಮದಾತೆ ಆಯಿನ ಈಶ್ವರ ದೇವೆರ್ ಈ ಮುಳೂರು ಮಾರ್ಕಾಳ ಪಟ್ಟದ ಆಯಂಗ್ಲೆ ಕಟ್ಟೆಡ್ ಮಾಯೊಡು ಕುಲ್ಲು, ಕಾಲ ಬನ್ನಗ ಈ ಮಾಮಲ್ಲ ಮಾಯಗಾರೆ ಆಪಂದ್ ಅನು ಕೊರ್ಪೆರ್. ಆಯಂಗ್ಲೆ ಕಟ್ಟೆಡ್ ಮಾಯೊಡ್ ಕುಲ್ದಿನ ಬಬ್ಬರಿಯೆ ಪೊಂಗದೇರ ಬೈದ್ಯಗ್ ತೋಜುವೆ. ಬೈದ್ಯಗ್ ಮಾಯೊಡ್ ವರ ಕೊರ್ದು ಕಾಲಬನ್ನಗ ಎನ್ನ ಕೈತಡೆ ನಿನನ್ ಲೆಪ್ಪುವೆಂದ್ ಪನ್ಪೆ. ಇಲ್ಲ್ ಸುಡುಸುಕರಿಯಾದ್ ಪಲಯನ್ ಕಳೆಯೊಂದಿನ ಕುಸುಮ ಕಾಂಚನನಕುಲು ಎಂಕ್ಲೆಗ್ ರಕ್ಷಣೆ ಕೊರ್ಲೆಂದ್ ಬಬ್ಬರಿಯನ್ ತರ್ಕ್ಽದ್ ಪತ್ತುವೆರ್. ಬಬ್ಬರಿಯನ ಜೀವದುರಿ ತಡೆಯೆರೆ ತೀರಂದೆ ಪೊಣ್ಣುಲು ಪೊತುದು ಕಡಲ್‌ಡ್ ಮದಿಮಾಲ್ ಮೀನಾಪೆರ್. ಇಂಚಿಡ್ದ್ ದೈವ ಬಬ್ಬರಿಯೆ ಕಾರ್ನಿಕೊಗು ಸೇರುವೆ. ಗಟ್ಟಜತ್ತ್‌ದ್ ಕಡಲ್‌ಮೀಯರೆ ಬರ್ಪಿನ ಸಾರದೈವೊಲೆನ ಗುಟ್ಟು ತೆರಿವೊಡುಂದು ಗಟ್ಟಗೊಂಜಿ ಕಾರ್ ಕಡಲ್‌ಗೊಂಜಿಕಾರ್ ದೀಪೆ. ಉಂದೆನ್ ತೆರಿನ ದೈವೊಲು ಕೋಟೆದ ಬಬ್ಬುಡ ದೂರು ಕೊರ್ಪೆರ್. ಕೋಟೆದ ಬಬ್ಬು ಸಾರ್‌ದ್ ಪನ್ನಗ, ಕೇನಂದಿನ ಬಬ್ಬರ್ಯೆರ್ಽಗ್ ಕಾರ್‌ಗ್ ಬರೆ ಪಾಡುವೆ. ಅರತೆ ಜಾಲೆಡ್ ನರಳುನ ಬಬ್ಬರ್ಯೆರ್ಽಗ್, ವರುಣದೇವೆರೆ ಮಂತ್ರೊಡು ಅರತೆ ಜಾಲೆನ್ ಕಮ್ಮಿ ಮಲ್ತ್‌ದ್ ಈರ್ ಕಡಲ ಬರಿತ ಜನಮಾನಿ ಮಂದೆಲೆಗ್ ಕುಲದೈವ ಅಬ್ಬರದ ಬಬ್ಬರ್ಯೆರ್ಽ ಆದ್ ನಂಬಿನಕ್ಲೆಗ್ ಇಂಬು ಕೊರ್ಲೆಂದ್ ಗಟ್ಟಗ್ ಪೋಪೆ. ಬಬ್ಬರ್ಯೆರ್ಽ ಸುರುಟು ತೂಯಿನ ಪೊಂಗದೇರನ ಕೈಟ್ ಅಯಂಗ್ಲೆ ಕಟ್ಟೆಡ್ ಪೂಪೂಜನ, ನೆರಿ ನೇಮ ದೆತ್ತೊಂದ್ ಕಡಲ ಬರಿತ ಜನಮಾನಿ ಮಂದೆಲೆನ ಕಷ್ಟೊನು ದೂರ ಮಲ್ಪುನ ದೈವ ಬಬ್ಬರ್ಯೆರ್ಽ ಆದ್ ನಿಲೆಯಾಯೆ.

॥ ಕಾಂಭೋದಿ ಝಂಪೆ ॥

ಬೊಳ್ಳಿ ಪರ್ವತೊಡುಲ್ಲ । ಮಲ್ಲಬಂಜಿದ ದೇವ ।
ಬಲ್ಲ್ ಅಂಕುಶ ಕುಡರಿ ಪತ್ದ್ ॥
ಬೆಲ್ಲ ಗಾರಿಗೆಪಂದ‌ರ್ದ್ । ವುಲ್ಲ ಈತಜೆತೊಂದು ।
ಎಲ್ಯ ಕಣ್ಣ್‌ದ ಸ್ವಾಮಿ ಶರಣು ॥೧॥

॥ ಸೌರಾಷ್ಟ್ರ ತ್ರಿವುಡೆ ॥

ಕರಿಯ ರಂಗ್‌ದ ಸಂಕಮಾಲೆನೆ ।
ಕಿರಿಯ ಮೆಗಿ ವೊರಿ ಬೊಲ್ಯ ಮಾಲಡ ॥
ತೆರಿದ್ ಪಂಡೆ ಉದಾರ್ಮೆ ಬಾಳ್ವಿದ । ಚರಿಯ ಮಲ್ಲೆ ॥೧॥

ಪುಲ್ಯ ಮೈಮೆದ ಸೇರಿಗೆಡ್ ಇನಿ ।
ಕಲ್ವ ಕಾಯೊನೆ ನಾಗ ಲೋಕೊದ ॥
ಎಲ್ಯ ಕಾರ್ಯೊನು ಎನ್ನುವೆನ ನಿಜ । ಬೊಲ್ಯ ಮಾಲೆ ॥೨॥

ಬಾಲೆ ಪರಪುಗು ಪಿಲೆನ್ ಪಾಡುನ ।
ಬೇಲೆ ಬೆಂದೆಲ ನಾಗರಾಜೆನೆ ॥
ಜಾಲ ಕೊಡಿತರೆ ಕೊರಿಯೆ ನಂಕಿನಿ । ಕೀಳ್ ಪಂದ್ ॥೩॥

ಅಣ್ಣ ಕೇನಿಯ ಮೇಲ್ ಪಂತೆದ ।
ಬಣ್ಣ ಪತ್ತೊಡು ದುಂಬುಗು ॥
ಕಣ್ಣ್ ದೀಪಿನ ಮಲ್ಲ ಯೋಚನೆ । ಪನ್ಲಬೇಗ ॥೪॥

॥ ಭಾಮಿನಿ ಅರ್ಧ ॥

ಪತ್ತ್ ಯೋಚನೆ ದಾಯೆ ಸೃಷ್ಟಿದ ।
ಕರ್ತು ವುಲ್ಲೆರ್ ಸತ್ಯ ಲೋಕೋಡು ॥
ಪೊರ್ತು ದಾಯೆಗ್ ಪೋಯಿ ಬೆಮ್ಮೆರೆ ಕೈತಡೆಗ್ ಇನಿಯಾ ॥೧॥

– **(ಪಿದಡುನು)**

॥ ಭಾಮಿನಿ ಅರ್ಧ ॥

ಜಾಮದಾ ಕಿಡಿ ಜಾರ್‌ದಾನಗ ।
ತಾಮರೆದ ಗದ್ದಿಗೆಡ್ ಬೆಮ್ಮೆರ್ ॥
ಸೀಮೆ ಮುಚ್ಚಿದ್ ಶಯೊನೊಡುಲ್ಲೆರ್ ಸೋಮಕಾಂತಿಡ್‌ಲ ॥೧॥

॥ ಆಹೇರಿ ಝಂಪೆ ॥

ಬಾಕಿಲ್‌ನ್ ಜತ್ತ್ ದೊರ ಸಿರಿಪಾದೊ ತೋಜವರ ।
ಲೋಕೊಗೇ ಬೊಲ್ಪಾಂಡ್ ಬ್ರಹ್ಮದೇವ ॥ಪ॥
ಪಕ್ಕಿ ಕೋಗಿಲೆ ಬುಲಿಪು ಕೇನಿ ಭೂಮಿದ ಕೆಲೆಪು ।
ಎಕ್ಕಲುವ ಸಿರಿ ತಲೊತ ಸೇವೆಗ್‌ಂದ್ ॥
ಮುಕ್ಕೆ ಮಲ್ಲಿಗೆ ನಾಗ ಸಂಪಯಿಲ ಕೇದಗೆನೆ ।
ಮಿಕ್ಕಿದಿನ ಸಿಂಗಾರೊ ಮಲ್ಪೆರೆಂದ್ ॥೧॥

ಬೊಳ್ಳಿ ತೇರ್‌ಡ್ ಸೂರ್ಯೆ ಮುಡಯಿಡ್‌ಲ ಕಾಪುವೆಯೆ ।
ಮಲ್ಲಗುರು ಗಣಪತಿಯೆ ಇರೆನ್ ಸುಗಿತ್ ॥
ಬೊಳ್ಳಿ ಪರ್ವತದರಸೆ ಪೇರ ಕಡಲ್‌ದ ಕರ್ತೆ ।
ಉಳ್ಳಯೆಲ ಸಿರಿನಾಗ ಬ್ರಹ್ಮೆ ನೆನೆತ್ ॥೨॥

॥ ಭಾಮಿನಿ ಅರ್ಧ ॥

ಜಗೊಕು ಜೀವೊನು ಕೊರ್ದು ನಲಿಪವು ।
ಬಗೆ ಬಗೆತ ಕಾರ್ಣಿಕೊದ ಬೆಮ್ಮೆರೆ ॥
ನೆಗೆತ್ ತೂಲೆಯೆ ಕರ್ಪುಡಿತ್ತಿನ । ಪುಗೆತ ಬಾಳ್ವೆನ್‌ಲ ॥೧॥

॥ ಭಾಮಿನಿ ಅರ್ಧ ॥

ಲೆಪ್ಪು ಕಂತಿನ ತೂದು ಬೆಮ್ಮೆರೆ ।
ತಪ್ಪು ಕಾರ್ಯೊನು ಎಣ್ಣ್ ದಾಕುಲು ॥
ಬೆಪ್ಪು ಡುಲ್ಲೆರ್ ನಮ್ಮ ಬಾಳ್ವೆದ ಕಪ್ಪು ತೆರಿಯಂದೆ ॥೧॥

॥ ಭೈರವಿ ಝಂಪೆ ॥

ಕರಿಸಂಕಮಾಲೆ ಕಡು । ಪೆರಿದೈವ ಬೆಮ್ಮೆರೆಗ್ ॥
ವುರಿ ಕೊರ್ಪಿ ಪಾತೆರೊನು । ಒರಿದೆರ್ತ್ ಪಂಡೆ ॥೧॥

ಇನೆದಾಂತಿ ದೇವೆರ್‌ಲ । ಮುನೆಪಂದ್ ತೆರಿಯೊಂಡ ॥
ಕಣೆಯಾದ್ ಕಂತಿಯೆರ್ । ಗುಣದಾಂತಿನಾರ್ ॥೨॥

॥ ಮಾರವಿ ಏಕ ॥

ರಂಗನ ಮಗ ಪೂಪಗರಿದ ರಂಗ್‌ಡ್ ।
ದೆಂಗ್‌ದ್ ಕುಲ್ಲುದರ ॥
ಅಂಗ್‌ನ್ ಬುಡಿ ಮೈ ರಂಗ್‌ದ ವಾಣಿನ ।
ಸಂಗಲ ದೇಗ್‌ಂದ್ ॥೧॥

ಕಡೆ ಕಣ್ಣ್ ದ ಕಿಡಿ ಕೋಪೊಡು ಬೊಳಿಯೆನೆ ।
ತೆಡಿಲ್‌ದ ಗರ್ಜನೆಡ್ ॥
ಕೊಡಿ ಬೀಲೊಡು ಸಿರಿ ತಡ್ಯಗ್ ನೋಪುವೆ ।
ಬುಡಿ ನಿದ್ರೆನ್ ಪಂದ್ ॥೨॥

॥ ಭಾಮಿನಿ ಅರ್ಧ ॥

ಧರ್ಮದೆಚ್ಚಿನ್ ತಾಂಗ್ ದುಂತಿನ ।
ಬ್ರಹ್ಮ ದೇವೆರೆ ರಾಣಿ ಶಾರದೆ ॥
ಕರ್ಮೊ ನೆನ್ನ್‌ದ್ ಸಂಕಮಾಲೆರೆ ಪೆರ್ಮೆ ಪೊಲಿಪುವೆನೆ ॥೧॥

॥ ಭಾಮಿನಿ ಅರ್ಧ ॥

ತರೆಟ್ ಮತ್ತ್‌ದ ಕಲಶೊನೇರಯಿ ।
ಕುರೆತ ಮಾಲೆರೆ ಕೇನಿ ಭೂಮಿಗ್ ॥
ಜರಿದ್ ಜನ್ಮೊನು ಪಡೆಲೆ ಶಾರದೆ ಕೊರಿನ ಶಾಪ ॥೧॥

॥ ಸಾಂಗತ್ಯ ರೂಪಕ ॥

ದಾನೆಮಲ್ಪಡ್ ರಂಗ್ ತೆರಿಯಂದೆ ಗೆಂಡೊನು ।
ತಾನೆ ನಿಂಗ್‌ದ್ ಸುಡುಪಾಯ ॥
ಗೇನೊ ಮಲ್ತಿಜ ಬೀಣೆ ಪತ್ತಿನ ಅಪ್ಪೆರೆ ।
ತಾನೊ ದಾಂತಿನ ಜೊಕುಲಾದ್ ॥೧॥

ಸುಡು ಮಣ್ಣ ಕಾಯೊದ ಮಡುಟಿತ್ತಿ ಎಂಕ್ಲೆಗ್ ।
ದಡೆ ಕೊರ್‌ಲೆ ಬೆಮ್ಮೆರೆ ಈರ್ ॥
ಪೊಡಿ ಮಲ್ತ್ ದಕ್ವರ ಕಡೆ ಕೋಪ ದಾಯೆಗ್ ।
ಪಡಿ ಶಾಪೊಡೆಂಕುಲು ಮೂಲು ॥೨॥

॥ ಭಾಮಿನಿ ಅರ್ಧ ॥

ಕಡಲ ಒಯಿಲ್‌ದ ಸೆರೆಕ್ ಮಾಲಿನ ।
ಉಡಲ್ ತೆರಿದಾ ಬ್ರಹ್ಮ ದೇವೆರ್ ॥
ಮೊಡೆಯಿ ಶಾಪೊಗು ಕೊರುವೆರಾ ಪಡಿ ।
ಪಡೆಯಿ ಜನ್ಮೊಗುಲ ॥೧॥

॥ ಭಾಮಿನಿ ಅರ್ಧ ॥

ರಾಮ ಕುಡರಿದ ಸೃಷ್ಟಿಡುಪ್ಪುನ ।
ಸೀಮೆ ತುಳುವೆರೆ ಧರ್ಮ ಭೂಮಿಡ್ ॥
ಕ್ಷೇಮೊಡುಪ್ಪುಲೆ ಕಾಲ ಬನ್ನಗ ।
ಗೇಲ್ ಪಡೆವರ್‌ಯಾ ॥೧॥

॥ ಭಾಮಿನಿ ಅರ್ಧ ॥

ಸೆರೆಟ್ ಪಾಂಬುನ ಪಾಲೆದರಿಯೊನು ।
ಬಿರುತ ಮಾಲೆರ್ ತೂದು ದುಂಬುಗು ॥
ಪೆರಿಯೊದ್ಯೆಸಿರಿ ಪೊಣ್ಣು ಬಾಲೆದ ।
ಕಾಯೊಸೇರುವೆರ್ ॥೧॥ – **(ಪೊಣ್ಣು ಬಾಲೆದ ಸೇರಿಗೆ)**

॥ ಶಂಕರಾಭರಣ ರೂಪಕ ॥

ಪೆರಿಯ ಲಚ್ಚು ಮಗೆನೆ ಬೀರೆ । ಗೋಣತಂಕರೆ ।
ಕಿರಿಯ ಮೆಗ್ಯೆ ಉಲ್ಲೆ ಒರಿಯೆ । ಜಾಣೆ ಕಾಂಪರೆ ॥
ಪಿರಯಿದಾರ್ ಅಯ್ಯೆ ಎಂಕ್ಲೆ । ಬಡವು ಕಟ್ಟರೆ
ತೆರಿದ್ ಪುಲ್ಯ ಬೊಲ್ಪುಗಾರ್ । ಪಡವುಗಾಪೆರೆ ॥೧॥

॥ ಆರ್ಯಸವಾಯ್ ಏಕ ॥

ಕುದುರೆಡ್ ಏರುನ ಪುದರ್‌ದ ಆಟೊನು ।
ಒದಗಯೆ ಮೆಗ್ಯಗ್ ಪೆರಿಯಣ್ಣೆ ॥
ಬೆದ್‌ರ್‌ದ ಪುರಲ್‌ನ್ ಪುರಿತ್‌ದ ಕಣ್ಣ್‌ದ ।
ಸದ್‌ರ್‌ಗ್ ಬತ್ತಿನ ಸಿರಿ ಕೃಷ್ಣೆ ॥೧॥

॥ ಪೂರ್ವಿ ಏಕ ॥

ಪ್ರಾಯ ದಂಗಿ ಅಯ್ಯೆ ನಮ್ಮ । ಮೆಗ್ಯ ಕೇನ್ । ಆ ।
ಕಾಯೊ ಮಾಜಿದಾಂಡ ಕಷ್ಟ । ಮೆಗ್ಯ ಕೇನ್ ॥
ಸಾಯೊ ಮಲ್ಪು ಮದಿಮೆಗೆನ್ನ । ಮೆಗ್ಯ ಕೇನ್ । ಈ ।
ನ್ಯಾಯ ಕೊರೊಡು ಅಯ್ಯಡವುಲು । ಮೆಗ್ಯ ಕೇನ್ ॥೧॥ – (ಪಿದಡುನು)

॥ ಆರ್ಯಸವಾಯ್ ಏಕ ॥

ಮುಡಯಿಡ್ ಸೂರ್ಯೆಲ ಮೂಡುದು ಬನ್ನಗ ।
ಬಡಕಯಿ ಉಚ್ಚಿಲ ದೂರುಡುಲ ॥
ಪಡುಕರೆ ತಾಂಗುನ ಸಿರಿ ಮಹಲಿಂಗನ ॥
ಮಡಿ ಜಾತ್ರೆನೆ ಲಚ್ಚುಗ್ ಇನಿಲ ॥೧॥

॥ ಪೂರ್ವಿ ಏಕ ॥

ಅಯ್ಯಕೇನಿ ಅಯ್ಯಕೇನಿ । ಎನ್ನ ಪಾತೆರ । ನಿಜ ।
ಸಯ್ಯೊಡಿತ್ತಿನಾರ್ ಪಂದ್ । ಅಣ್ಣಗೈಸಿರ ॥
ಕೈಯ್ಯೆ ಮುಗಿದ್ ಪನ್ಲ ಪಂಡೆ । ನನ್ನ ತೂಪರ । ಇನಿ 1
ಮೈಯೆ ಪೊರ್ಲು ಮದಿಮೆ ಮಲ್ತ್ । ಪುಣ್ಯ ಕಟ್ವರ ॥೧॥

॥ ಮಾರವಿ ಏಕ ॥

ಮಂಗೆನೆ ಮಾಣಿಕೊ ಎನ್ನುನ ಆಸೆದ ।
ಸಂಗತಿ ದೇಗ್ ಪನ್ ॥
ನುಂಗುದ ಜಾತಿಗ್ ರಂಗ್‌ದ ಪೊಣ್ಣುವ ।
ಬೆಂಗ್‌ಡ್ ನೋಪುವೆನೆ ॥೧॥

॥ ಮಧ್ಯಮಾವತಿ ಅಷ್ಟ ॥

ಕೋಪ ಮಲ್ಪಡೆ ಈರ್ ಎನ್ನಯೆ ಪೊರ್ಲುಸತ್ಯೊ 1
ಪಾಪ ಮಲ್ತಿನ ಎನ್ನ ಮೆಗ್ಯಗ್ ಮರ್ಲ್
ಲೇಪ ಪಾಡ್‌ದಿ ಕೈಯ್ಯೆ ತೂಂಕುದಿ ತಿರ್ಲ್‌ ಸತ್ಯೊ 1
ಶಾಪ ದೀವಡೆ ಎಂಕ್ ಪೊತ್ತುಂಡು ಕಾರ್ಲ್‌ ॥೧॥ – (ಪಿದಡುನು)

॥ ಸೌರಾಷ್ಟ್ರ ತ್ರಿವುಡೆ ॥

ತಿರ್ತ ಭೂಮಿದ ಐಸಿರೊದ ಸಿರಿ ।
ಮಿತ್ತ ಬಾನೊದ ಚಂದ್ರದೇಕಿಡ್ ॥
ಜತ್ತ್ ಬತ್ತಳ್ ಪೊಣ್ಣು ಪಟ್ರಮೆ । ಪೊರ್ತುಡಿತ್ತೆ ॥೧॥

ಮೂಜಿ ಲೋಕೊನೆ ಸತ್ಯೊ ಬೆನ್ಪಿನ ।
ಪೂಜನೆದ ಮಹಲಿಂಗ ದೇವೆರೆ ॥
ಸೋಜಿಗೊದ ಮಾಮಲ್ಲ ಜಾತ್ರೆಗ್ ॥ ಪೋವೊಡುಂದು ॥೨॥

॥ ಆರ್ಯಸವಾಯ್ ಏಕ ॥

ಉಚ್ಚಿಲ ದೂರುದ ಉಚ್ಚಯ ಮುಗಿತ್ದ್ ।
ಲಚ್ಚನೊಡಲ್ಪಿಲ ಬನ್ನಗನೆ ॥
ಬಚ್ಚಿದ್ ಕುಳ್ವೆರ್ ಲಚ್ಚುನ ಜೋಕುಳು ।
ಮೆಚ್ಚುನ ತುತ್ತಯಿತೊಡು ನಿಜನೆ ॥೧॥

॥ ಭಾಮಿನಿ ಅರ್ಧ ॥

ಕಲ್ಲ ಕಲೆಂಬಿದ ವುಲಯಿಡಿತ್ತಿನ ।
ಮಲ್ಲ ಪದ್ದೆಯಿ ರೂಪುದಾಳೆನ್ ॥
ಮೆಲ್ಲ ತೂದಾ ಕಣ್ಣ್ ತಿರ್ಗಯೆ ಜಾಣೆ ಕಾಂಪರೆನೆ ॥೧॥

॥ ಶಂಕರಾಭರಣ ಮಟ್ಟೆ ॥

ಮುಗಲ ಸಿರಿನ್ ತೂದು ನವಿಲ್ । ನಾಟ್ಯೊಮಲ್ಪುನ ।
ಪಗ್ರ್ ಪೊರ್ಲುರ್ ಪೊಣ್ಣೆ ನಿನ್ನ । ಪುದರ್ ಎಂಚನ ॥
ಪಗೆಲ್ ರಾಜೆ ಕಾತ್ ಕುಲ್ದೆ । ಗೋಣೆ ತಂಕರೆ ।
ಮುಗುರು ತೆಲಿಕೆ ದಾಯೆ ಮೆಗ್ಯೆ । ಜಾಣೆ ಕಾಂಪರೆ ॥೧॥

ಗೇನೊ ಮಲ್ಪು ಪೊಣ್ಣು ಜಾತಿ । ಗೋಣತಂಕರ ।
ಮಾನ ಕೆಟ್ಟಿನಾಯ ನಿನ್ನ । ದಾನೆಪಾತೆರ ॥
ಆಣ ಜಾತಿ ನಿಕ್ಲು ಮೂಲು । ಬೇನೆ ತಿನ್ಪರ ।
ತಾನೊ ಬುಡ್ದು ಪೋಲೆ ಮುಲ್ತು । ನಿಕ್ಲು ಈರ್ವೆರ ॥೨॥

॥ ಮಾರವಿ ಏಕ ॥

ಕಟ್ಟದ ಪೂಂಜೆನೆ ತಂಕರೆ ಕೇನ್‌ಯ ।
ದಟ್ಟುವ ದಾನೆಂದ್ ॥
ಮಟ್ಟ್‌ದ ಪಾತೆರ ಬೊರ್ಚಿಲ ಯೀಯಿನಿ ।
ಮುಟ್ಟೊಗು ಬಲ ಪಂದ್ ॥೧॥

॥ ಶಂಕರಾಭರಣ ಏಕ ॥

ಕತ್ತೆ ಜಾತಿ ದಾಯ ನಿನ್ನ । ಪೆತ್ತ ಮುಟ್ಟು ನಾಲಯಿ ।
ಪೊತ್ತು ಕುರುವ ಈಯೇ ದುಂಬು । ಜತ್ತ್ ಪೋಲಯ ॥೧॥

॥ ಸೌರಾಷ್ಟ್ರ ತ್ರಿವುಡೆ ॥

ದುನ್ನ ಪಾತೆರ ದಾನೆ ನಿನ್ನಯ ।
ಕಣ್ಣ್ ದೀದ್‌ಲ ಕಾಂಪರೆ ॥
ಪೊಣ್ಣಕ್ಯನ್‌ಲ ಪತ್ತ್ ಒಯಿಪೆರೆ । ಬನ್ನಗಾಯೆ ॥೧॥

ಕಣ್ಣ ಕೋಪೊಡು ಗದ್‌ರ್ ದಾಯೆನೆ ।
ಪೊಣ್ಣ ಬಲಕಯಿ ನೊಯ್ತಿ ನಿನನ್‌ಲ ।
ಮಣ್ಣ್ ಸೇರವೆ ಪಂದ್ ಕಾಜವೆ । ಪನ್ನಗಾನಿ ॥೨॥

॥ ಮಾರವಿ ಏಕ ॥

ಪೆಟ್ಟ್ ಗ್ ಬೈದನ ಜುಟ್ಟುಡು ಪತ್ತ್ ದ್ ।
ಬೊಟ್ಟುಗು ಪಾರವೆಯಾ ॥
ಮುಟ್ಟುನ ಪೂಂಜನ ಮಟ್ಟ್ ನ್ ತೆರಿಯೊನು ।
ಪೆಟ್ಟ್‌ಡ್ ಮೂಲುಂದು ॥೧॥

॥ ಸೌರಾಷ್ಟ್ರ ತ್ರಿವುಡೆ ॥

ಮುಚ್ಚಿ ಬಾಯಿನ್ ಪಂಡೆ ಕಾಂಪರೆ ।
ಎಚ್ಚ ಪಾತೆರೊ ದಾಯೆಗ್ ॥
ಬರ್ಚಿ ಪತ್ತ್ ದ್ ಕೆರುವೆ ನಿನನ್‌ಲ । ಕೊಚ್ಚಿದಿಂದ್ ॥೧॥

॥ ಶಂಕರಾಭರಣ ಏಕ ॥

ದಾನೆ ಮಾರಿ ಜಾತಿದಕುಳು । ಬೇನೆ ಕೊರಿಯೆರೆಂದ್ ಮೂಲು ॥
ತಾನೊ ತೂದು ಬತ್ತರಿಡೆಗ್ । ಪ್ರಾಣ ದೆಪ್ಪುವೆ ॥೧॥

॥ ಮಾರವಿ ಏಕ ॥

ಲಚ್ಚುಲ ಬತ್ತ್‌ದ್ ಬೆಚ್ಚೊಡು ಪಂಡೆನ ।
ಬಚ್ಚಿದ್ ಪೋವಂದೆ ॥
ಎಚ್ಚಿಗೆ ಪಾತೆರ ಬೊರ್ಚಿಲ ಮೂಲಿನಿ । ಕೊಚ್ಚಿದ್ ಕೆರುವೆಂದ್ ॥೧॥

॥ ಭಾಮಿನಿ ಅರ್ಧ ॥

ಮುಗಲ ದಾರೆಡ್ ಪಗೆಲ್ ದೇವೆರ್ ।
ನೆಗರಿನಂಚೆನೆ ಬತ್ತರೀರ್‌ಯೆ ॥
ಪುಗರು ಕಾರ್ನ್ಯೊನೆ ಬೆಂದಿ ಯೀರೆನ ಪುದರ್ ಎಂಚಂದ್ ॥೧॥

॥ ಸುರುಟಿ ಏಕ ॥

ಪುದರ್ ಕಾಜವೆಂದ್ । ಎಂಕಿನಿ । ಸದ್‌ರ್ ದೇವೆರ್‌ಂದ್ ॥
ಸದ್‌ರ್ ಕೊರ್‍ಪಿ ಕಡು । ಪುದರ್‌ದ್ ದೇವೆರೆ ।
ಮುದೆಳ್‌ಗ್ ಬೈದೆಯ । ಪುದರ್‌ಲ ಎಂಚಿನ ॥೧॥

॥ ಕೇದಾರಗೌಳ ಅಷ್ಟ ॥

ಉತ್ತನ್ನ ಗುರಿಕಾರಗರ್ತಿದ ತಂಗಡಿ ।
ಲೆತ್ತೆರ್ ಪಟ್ರಮೆಲ ॥
ಪೊರ್ತುಡೆನ್ನಲ ಮಾನ ಕಾತಿನ ದೇವೆರ್ ।
ಎತ್ತೊಡೀರ್‌ಲ ಇಲ್ಲಗ್ ॥೧॥ – **(ಪಿದಡುನು)**

॥ ಕಾಂಭೋದಿ ಝಂಪೆ ॥

ನೀಲಿ ಬಾನೊಡು ಬೊಳ್ಳಿ ಜಾರೊಂದು ಐಸಿರೊದ ।
ಬಾಲೆ ಬಾಸ್ಕರೆ ಬನ್ನಗಲ್ಪ ॥
ಕಾಲ ಲೀಲೆನ್ ತೆರಿದ್ ಲೋಲೆ ಉತ್ತನ್ನೆ ನಿಜ ।
ಶೀಲೆ ತಂಗಡಿ ಎನ್ನುವೆಲ್ಪ ॥೧॥

॥ ಭಾಮಿನಿ ಅರ್ಧ ॥

ಮದಿಮೆದಬ್ಬರ ಮಲ್ತೆ ದುಂಬುಗು ।
ಮದನ ಕಾಯೊದ ಬೀರೆ ಕಾಜವೆ ॥
ಒದಗ್‌ಡುಲ್ಲೆನೆ ಪೊಣ್ಣ ಭಾಗ್ಯೊದ । ನಿಧಿಯೆ ಆಯೆಂದ್ ॥೧॥

॥ ಕಾಂಭೋದಿ ರೂಪಕ ॥

ಮದಿಮಾಲ್ ಮಾದಿಮಾಯೆ । ಮದೆಗುಂಡೊಡಾನಗ ।
ಮಧುಟುಪ್ಪು ತನುಪೇರ್ ಪಂದ್ರ್ ॥
ಮುದ ಕೊರ್ಪಿ ಕಾಲೊಗು । ಮುದೆಲಾಂಡ್ ಮರಿವುರ್ಲು ।
ಮದೆ ಮಲ್ತ್ ದಾಂಡ್ ಕಾಜವನ್ ॥೧॥

॥ ಭಾಮಿನಿ ಅರ್ಧ ॥

ಕಡಲ್ ಸುದೆ ನಿಜ ಸೇರ್‌ದಾನಗ ।
ಅಡರಿದುನಿಪುಡು ಸಂಕಮಾಲೆರ್ ॥
ಎಡ ಬಲತ ಸಿರಿ ಮೂಂಕುಡುದಿತೆರ್ ಕೊಡತ್ ಕಾಜವಗ್ ॥೧॥

॥ ನೀಲಾಂಬರಿ ರೂಪಕ ॥

ಮುಂಡದ ಕುಂಕುಮ ಪೊಂಡುಯ ।
ಗುಂಡಿಗ್ ಬೂರಿನ ಬಾಳುವೆ ॥
ದಂಡೊಗು ದಾಯೆಗ್ ಬದುಕುನು ।
ಪಂಡ್‌ದ್ ಪಲಯಡಲ ॥೧॥

ಸಾವುನು ಕೊರಿಯೆರೆ ಬೈದೆಯ ।
ಜೀವೊಡು ಬೈದಿನ ಮರಿಕುಳು ॥
ತೂವೊಡು ಎಂಚಲ ಕಂಡನ ।
ಸಾವುನು ಯಾನ್‌ಂದ್ ॥೨॥

॥ ಭಾಮಿನಿ ಅರ್ಧ ॥

ಮಲ್ಲ ಮಾಯೊದ ಮೃಮೆ ತೆರಿದೆಲ ।
ಮಲ್ಲ ಪಲೆ ಉತ್ತನ್ನೆ ತೆಡಿಲ್‌ಗ್ ॥
ಮಲ್ಲ ಕಾಯೊನು ಕೊರುದು ಗಾಯೊನು ಬೆಂದಿ ಲೆಕ್ಕಾಂಡ್ ॥೧॥

– (ಪಿದಡುನು)

॥ **ಕಾಂಭೋದಿ ಝಂಪೆ** ॥

ಕಾಲ ಕಲ್ಜಿಗ ಮಲ್ಲೆ । ಲೀಲೆದೇವೆರೆ ತೆರಿದ್ ।
ಗೋಳು ಪಾಡುವೆ ಪಲಯೆ ದುಂಬು ॥
ಶೀಲೆ ತಂಗಡಿ ಬಾಳ್ । ಬೇಲಿಪೂ ಆದಿನಿಕ್ ।
ಕಾಲ ಕರಿಪುನ ಎಂಚ ಅಯ್ಯೊ ॥೧॥

॥ **ಭಾಮಿನಿ ಅರ್ಧ** ॥

ಮಲ್ಲ ಯೋಚನೆ ಮಲ್ತೆ ಊರುಗು ।
ನೇಲ್ಯ ಕಾರ್ಯೊನು ಕೊರುವೆ ತಂಗಡಿ ॥
ಬಾಳ್ವೆ ನೊರಿತಿನ ಬೀರ ಕೈಕ್‌ಲ ಕೊರುವೆ ಸಂಪದೊನು ॥೧॥

– (ಪಿದಡುನು)

॥ **ಕೇದಾರಗೌಳ ಅಷ್ಟ** ॥

ಪಡವುದ ಬೇಲೆಡ್ ಬಿಗಿನಾಯೆ ಬಬ್ಬ್ಯಾರಿ ।
ಕಡಲ್‌ದ ಪುಡೆಕಾನಗ ॥
ನುಡಿ ಕೇಂಡಿ ಉತ್ತನ್ನ ಗುರಿಕಾರ ನಿಲೆಕ್ಕಾಯೆ ।
ಬುಡಪತ್ತ್ ಬನ್ನಗಲ ॥೧॥

॥ **ಸುರುಟಿ ಏಕ** ॥

ಕೇನೊಡು ಗುಣ ನಿಧಿಯೆ । ಈರೆನ । ತಾನೊಗು ಸೊಲ್ಮೆನೆಯೆ ।
ಗೇನೊನೆ ಮಲ್ಪುಲೆ । ಯಾನ್ ಬಬ್ಬ್ಯಾರಿಲ ।
ಮೋನೆಲ ಕುಂದಿ ದು । ಮ್ಮಾನಲ ದಾದೆಯೆ ॥೧॥

॥ **ಶಂಕರಾಭರಣ ತ್ರಿವುಡೆ** ॥

ಪೊಣ್ಣ ಕಾಯೊದ ಕಳೆನ್ ಮಾಜವು ।
ಬಣ್ಣ ಎಂಚನೆ ತೆರಿಯುಜಿ ॥
ಅಣ್ಣೆ ಬಾಳ್ವೆಡ್ ಜರಿದೆ ಭೂಮಿಗ್ । ಮಣ್ಣ್ ಲಾದ್ ॥೧॥

॥ **ನವರೋಜು ಏಕ** ॥

ಎತೆ ಬುಡ್ಲೇ ಮತಿವಂತ । ನಿಜ । ಕತೆ ಮಾಜೂ ಗುಣವಂತ ।
ಜತೆ ಕೂಡಲೆ ಮತಿ ವಂತೆದಿ ಮೆಗ್ದಿಗ್ ।
ಪತಿಯಾದ್‌ಲ ಗತಿ ತೋಜವೆ ಯಾನ್‌ಯೆ ॥೧॥

॥ ಶಂಕರಾಭರಣ ಏಕ ॥

ಕತ್ತೆ ಜಾತಿ ದಾಯ ನಿನ್ನ । ಕುತ್ತು ಬುಡುವೆ ನಾಲಯಿ ॥
ಪೊತ್ತು ಮದಿಪು ಮೂಲು ಬೊರ್ಚಿ । ಜತ್ತ್ ಪೋಲಯ ॥೧॥

॥ ಸೌರಾಷ್ಟ್ರ ತ್ರಿವುಡೆ ॥

ಕುತ್ತು ಕೆರ್ಪಿನ ಬೊರ್ಚಿ ಕೇನ್‌ಲೆ ।
ಸತ್ಯ ದಾಜೊನು ಕೊರ್ಪೆಯೆ ॥
ಪತ್ತ್ ಪಾತೆರೊದೇಗ್ ಮರ್ಮದ । ಗುಟ್ಟು ಕೇನಿ ॥೧॥

॥ ಆರ್ಯಸವಾಯ್ ಏಕ ॥

ಒಕ್ಕೆಲ್ ದಾಂತಿನ ಇಲ್ಲಡ್ ಎನನ್‌ಲ ।
ಕುಲ್ಲಲೆ ಅರಸುಲೆ ಈರ್‌ಂದ್ ॥
ಮಿಕ್ಕಿನ ಎನ್ನವೆ ಬೊಂಬೆನ್ ಮಲ್ಪುಲೆ ।
ಹಕ್ಕದ ಮೆಗ್ದಿಗ್ ಜೊತೆಪಂದ್ ॥೧॥ – (ಪಿದಡುನು)

॥ ಭಾಮಿನಿ ಅರ್ಧ ॥

ಸತ್ಯೊ ಜಯಿಪುನ ಪೊರ್ತುಗಾನಿಯೆ ।
ಸುತ್ತುಗಾಪೆರ್ ಕರಿಯ ಮರಿಕುಳು ॥
ನೆತ್ತಿ ಕೊಡಪೆರೆ ಬನ್ನಗಾ ಕಡೆ ಪತ್ಯೆಬಬ್ಯಾರಿ ॥೧॥

॥ ಭೈರವಿ ಝಂಪೆ ॥

ಮರಿಕಾಯೊಪತ್ತೊಂದು । ಕರಿಸಂಕಮಾಲೆ ಬಿಗು ।
ಕುರೆ ಜಾತಿ ನಿನ್ನವುಯ । ತರೆ ಜಾರು ಪಂಡೆ ॥೧॥

ಪೆರಿಜಾತಿ ಎಂಕ್ಲೆನವೆ । ಕಲಿ ಕಲ್ಜಿಗೊಡು ಈಯೆ
ಮರಿ ಶಾಪೊ ಪತ್ತೊನೊಡ । ವರಜಾರ್ ಮುಲ್ತು ॥೨॥

॥ ಭಾಮಿನಿ ಅರ್ಧ ॥

ಮರಿತ ಜಾತಿಗ್ ಯಾನ್ ಮುಂಗುಳಿ ।
ತೆರಿಲೆ ನಿಜ ಬಬ್ಯಾರಿ ಕೇನ್‌ಲೆ ॥
ಗರುವ ತೆರಿಯೊಡು ಜಪ್ಪಿ ಲಡಯಿದ । ಒರುಕು ನಿಕುಲುಂದು ॥೧॥

॥ ಭಾಮಿನಿ ಅರ್ಧ ॥

ಜುಟ್ಟು ಪತ್ತ್‌ನ ಗಾನಿ ತೆರಿವೆರ್ ।
ಗಟ್ಟ ಪರ್ವತದರಸು ಈಶ್ವರೆ ॥
ಮುಟ್ಟ ಬತ್ತರೆ ಸ್ವಾಮಿ ಎಂಕ್ಲೆನ ಗುಟ್ಟುನುಲತೆರಿದ್ ॥೧॥

॥ ಭಾಮಿನಿ ಅರ್ಧ ॥

ಕೊರಿನ ಶಾಪೊದ ಪಿಲೆನೆ ಮಾಜಿಂಡ್ ।
ದೊರಿದ್ ಭೂಮಿಗ್ ಬತ್ತಿ ನಿಕ್ಲೆನ ॥
ಕರಿಯ ಕಾಯೊನು ಬುಡ್ಲೆ ಗಂಗೆಡ್ ಪೆರಿತನೊಡು ಇನಿಲ ॥೧॥

॥ ಭಾಮಿನಿ ಅರ್ಧ ॥

ಸರ್ಪ ಮಾಲೆನ್ ಪಾಡಿ ದೇವೆರೆ ।
ಸುರ್ಪ ತೂದುಲ ಪೊಣ್ಣು ಪಟ್ರಮೆ ॥
ನಿರ್ಪು ಕಾಯೊಡು ತಿರ್ತ್ ಬೂರ್ವಲ್ ಅರ್ಪಣೆಡ್ ಶಿವಗ್ ॥೧॥

॥ ಭಾಮಿನಿ ಅರ್ಧ ॥

ಶೀಲೆ ಪಟ್ರಮೆ ಗಾಂಡ್ ಮುಡಯಿದ ।
ಜ್ವಾಲೆ ತೂಯಿನ ಲೆಕ್ಕ ದೇವೆರ್ ॥
ಶೂಲ ಪತ್ತ್‌ದ್ ಉದಿನ್ ಬೆಂದೆರ್ ನೀಲ ಕಂತೆಂದ್ ॥೧॥

॥ ನೀಲಾಂಬರಿ ರೂಪಕ ॥

ಸ್ವಾಮಿಯೆ ದಾಯೆಗ್ ಎನನೀ । ಭೂಮಿಡ್ ಜನ್ಮೊನು ಕೊರಿಯೆರ್ ।
ಸೀಮೆಡ್ ಬದುಕುಜಿ ಸಾವುನು । ಸಾಮೊಡು ಕೊರ್ಲೆಂದ್ ॥೧॥

॥ ತೋಡಿ ತ್ರಿವುಡೆ ॥

ಕಣ್ಣ ನೀರ್‌ನ್ ದೇಗ್ ಪಾಡುವ ।
ಪುಣ್ಯ ವುಂಡುಯ ದುಂಬುಗು ॥
ಕಿನ್ಯಮಗೆ ಒರಿ ಕಣ್ಣ್‌ಲಾಪೆನೆ । ಪುಣ್ಯ ಭೂಮಿಗ್‌ಯ ॥೧॥

॥ ಭಾಮಿನಿ ಅರ್ಧ ॥

ಎನ್ನ ಮಾಯೊದ ತುಡರ್ ನಿನ್ನವೆ ।
ಪುಣ್ಯೊ ಗರ್ಬೊಗು ಸೇರ್‌ದಾತ್‌ಂಡ್ ॥
ದುನ್ಯೊ ಜಾರಿನ ಕಾಲೊಗುಲ ಎನ್ನಡೆಗ್ ಬರುವಂದ್ ॥೧॥

– (ಈಶ್ವರೆ ಮಾಯ ಆಪಿನಿ)

॥ ಸಾಂಗತ್ಯ ರೂಪಕ ॥

ಸ್ವಾಮಿ ದೇವೆರೆ ದಯೊ ತುಂಬೊಂದು ಪಟ್ರಮೆ ।
ಸೀಮೆ ಡಾಯಲ್ ಬಂಜಿನಾಲ್ ॥
ಪ್ರೇಮೊಗೊಂಜಿಲ ಆಣ್ ಬಾಲೆನ್ ಕೊರ್ದ್ಾನಿ ।
ಸೀಮೆಡೇ ಮಣ್ಣಾಯೊಳಾಲ್ ॥೧॥

ಬಬ್ಯಾರಿ ವೊರುವಾಯಿ ದೇವೆರೆ ಬಾಲೆಗ್ ।
ಬಬ್ಬೆಂದ್ ಪುದರ್‌ನ್ ದೀಯೆ ॥
ಕುರ್ಬುದ ಕಣ್ಣ್‌ಡ್ ತೂವೊಡು ಬಾಲೆನ್ । ಅರ್ಬುಡು ಲೆತ್ತೆ
ಚಾವಡಿಗ್ ॥೨॥

॥ ಶಂಕರಾಭರಣ ತ್ರಿವುಡೆ ॥

ಪುಣ್ಯೊ ಪಾದೊಗು ಕೈನ್ ಮುಗ್ಗಿದ್ ।
ಜನ್ಮೊ ಕಾಪುನ ದೇವೆರೆ ।
ಎನ್ನ ಆಸೆನ್ ಕೇನೊಡೀರ್‌ಲ । ಪನ್ಪೆ ಬೇಗ ॥೧॥

॥ ಆರ್ಯಸವಾಯ್ ಏಕ ॥

ಕುಡರಿದ ಊರುಡು ಪಡವುನು ಜೈಪುನ ।
ಪಡವುದ ಬೇಲೆನ್ ತೂವೊಡುಯೆ ॥
ಕಡಲಾಯೆರೆ ನಡು । ಮಡಲಾಯೆರೆ ಕಡು ।
ಬುಡದೆಚ್ಚಿಗ್ ಇನಿ ಸೇರೊಡುಯೆ ॥೧॥ – **(ಪಿದಡುನು)**

॥ ಮಾರವಿ ಏಕ ॥

ಅಮಸೆದ ಕರಿಯಡ್ ಮೀಪಿನ ಭಾಗ್ಯೊನೆ ।
ಗುಮೆಲ್‌ದ ಬನ್ನಗಲ ॥
ತಮಸೆಡ್ ಬರುವೆರ್ ತಂಕರೆ ಕಾಂಪರೆ ।
ಸಮ ಸಮ ಎನ್ನ್‌ದ್‌ಲ ॥೧॥

॥ ಘಂಟಾರವ ರೂಪಕ ॥

ಕಡಲ ಬೀರೆರ್ ತರೆಕೊರ್ದುವುಂತ್ಯೆರ್ ।
ಕುಡರಿ ದಕ್ಕಿನ ರಾಮ ಸೃಷ್ಟಿಡ್ ॥ ಪ ॥

ತುಂಡು ಕುಂಟುಡು ಮಂಡೆ ಕಟ್ವೆರ್ ।
ಪುಂಡಿ ಗಮರುನ ದಂಡ್ ಪತ್ವೆರ್ ॥
ದೊಂಡೆ ಕಳೆದ್ ವುಂಡು ಮಲ್ದಿ ।
ಗೆಂಡದಂಚಿ ದೇವೆರಾರೆ ।
ಮಂಡೆಡೊಂಜಿ ನೆನೆಪುದ ಗಣನೆ ಮಲ್ತೆರ್ ॥೧॥

ಕಡಲ್ ದಪ್ಪೆನ ಉಡಲ್ ತುಳಿಪೆರೆ ।
ಬಡವು ಕಟ್ಟ್‌ದ್ ಪಡವುಡಾಪೆರ್ ॥
ಗೊಡವೆ ಇಜ್ಜಿ ಸುಡುಪಿ ದೊಂಬು ।
ಕಡುವ ಕಾನೆ ಕಂತ್ ನಾಡ ।
ಪುಡೆತ ಜನಮಂದೆಲೆಗ್ ರಿತಿನ್ ಕೊರುವೆರ್ ॥೨॥

॥ ಶಂಕರಾಭರಣ ತ್ರಿವುಡೆ ॥

ದಾನೆ ಮೋಸೊಡು ಬೈದರಿತ್ತೆನೆ ।
ತ್ರಾಣ ಬೊಡ್ಚಿಯ ದುಂಬುಗು ॥
ಗೇನ ಮಲ್ಪುಲೆ ಯಾನ್ ತಂಕರೆ । ಪ್ರಾಣಗೆಪ್ಪೆ ॥೧॥

॥ ಶಂಕರಾಭರಣ ಏಕ ॥

ಬಂಡ್ ಬೊರ್ಚಿ ನಿನ್ನ ಕೇನ್ ।
ದೊಂಡೆ ಕಳೆವ ದಾಯೆ ಮೂಲು ॥
ಮಂಡೆ ದರಿವು ಬಜ್ಜೆ ಪಂಡೆ ॥ ಗೆಂಡ ದಂಚನೆ ॥೧॥

ಮಾತ ಪೊಲಿಪುನಾಯೆ ಏರ್ ।
ಜಾತಿ ಮರ್ಲೆ ಪಂದ್ ತೆರಿದೆ ॥
ಕಾತ್ ಕುಲ್ಲು ಬತ್ತೆ ಯೆಮೆನೆ । ನೋತು ಕೆರ್ಪೆಯ ॥೨॥

॥ ಮಾರವಿ ಏಕ ॥

ವುರೆ ಕೊಡಿದಿನ ಕಡುಪುರಿ ಪೆದ್ದಗ್ ಇನಿ ।
ತರೊ ತರೊತಬ್ಬರನಾ ॥
ಪೆರಿ ಜಾತಿದ ಸಿರಿ ಲಚ್ಚುನ ಜೋಕುಲು ॥
ಕುರಿ ಜಾತಿಯೆ ನಿನ್ನ ॥೧॥

॥ ಭಾಮಿನಿ ಅರ್ಧ ॥

ಕುರಿನ್ ಮಾರಿಗ್ ಕೊರ್ಪಿ ಕಾರ್ಯೊದ ।
ಬರುನು ಪತ್ತ್‌ದ್ ಬೀರೆ ಬಬ್ಬೆನೆ ॥
ತರೆತ ಜುಟ್ಟುನು ಕಡ್ತ್ ಕಡಲ್‌ದ ತರೆಕ್ ದಕ್ಕುವೆನೆ ॥೧॥ – (ಪಿದಡುನು)

॥ ಸೌರಾಷ್ಟ್ರ ತ್ರಿವುಡೆ ॥

ಗಟ್ಟ ತರೆಟಾ ಪೊರ್ತು ಬನ್ನಗ ।
ಪಟ್ಟ ಏರ್‌ದ್ ಚೆನ್ನಮಾಣಿಲ ॥
ಗುಟ್ಟು ತೆರಿಯೆ ಉದ್ಯಾರ ಮಣ್ಣ್‌ದ ।
ಕಟ್ಟ್ ತೂದು ॥೧॥

ಮಲ್ಲ ಪಡವುದ ಬ್ಯಾರೊಡುಲ ನಿಜ ।
ಉಲ್ಲೆನಾ ತಕೊರಂದು ಜನಕುಳೆ ॥
ಮಲ್ಲ ಪೊಸಇನಿ ಪಡವು ಜಾರವು ।
ಮಲ್ಲ ಬೇಲೆ ॥೨॥

ನೀರ್ ಒಯಿಲ್‌ದ ನಾಲಯಿಲ ಇನಿ ।
ಸೇರವುಜಿ ನಿಜ ಪಡವುದಾಯೊನು ॥
ಏರೆ ಬಾಲೆದ ತರೆನ್ ಕೊರೊಡಾ ।
ಜಾರೊಡ್ಯಾನ್ ॥೩॥

ಆನಿ ಬಾಷೆನ್ ಕೊರ್ತಿ ಚಂದಯ ।
ಬ್ರಾಣ ಬಾಲೆನ್ ಕೇನುವೆಂದ್‌ದ್ ॥
ತಾನೆ ಪಿದಡ್‌ದ್ ಪೋವೆ ಪಡವುದ ।
ಗೇನೊದೀದ್ ॥೪॥

॥ ಕೇದಾರಗೌಳ ಅಷ್ಟ ॥

ಗಟ್ಟ ಸೀಮೆದ ತರೆ ಪಟ್ಟದ ಮದಿಮಾಯೆ ।
ದಿಟ್ಟದೀನಗ ಭೂಮಿಗ್ ॥
ಪಟ್ಟದುದ್ಯಾರೊಡು ಭಟ್ರ್ ಚಂದ್ರಯ್ಯೆರ್ ।
ಮುಟ್ಟ ದೂರುಗು ಪೋನಗ ॥೧॥

॥ ತುಜಾವಂತು ಝಂಪೆ ॥

ಮೋನೆ ಕುಂದುದಿ ಕಾರ್ಯ । ದಾನೆ ಪನಿರಾಯ ।
ಬೇನೆ ದೀವಡೆ ಇನಿಕ್ । ಬ್ರಾಣ ಕಯಿಟಾವ ॥
ಮಾನವಂತೆರ್ ಈರ್ । ತಾನೊ ಕೊರಿನಾರ್ ।
ಯಾನ್ ನಟ್ಟುವೆ ಪನ್ಲೆ । ಮೌನ ಇನಿ ಜೋರು ॥೧॥

॥ ಭಾಮಿನಿ ಅರ್ಧ ॥

ನೀರ ಒಯಿಲ್‌ಗ್ ಪಡವು ಸೇರುಜಿ ।
ಜಾರೊಡುಲ ತರೆ ಆಣ್ ಬಾಲೆದ ॥
ಸಾರ ಸೊಲುಮೆಡ್ ಕೇಣುವೆಯೆ ತರೆ ಕೊರುವರೆಯೆ ಮಗನ ॥೧॥

॥ ಭಾಮಿನಿ ಅರ್ಧ ॥

ಪುದೆಲ ಪುಂಚದ ಪೆರ್ಮರಿತ ಕಡು ।
ಮುದೆಲ ವುರ್ಲುಗು ತಿಕ್ಕಿ ನಂಚೆನೆ ॥
ವಿಧಿನ್ ಎನ್ನಿದ್ ಕೊರಗುವೆರ್ ನಿಜ ಮದತ ಪಾತೆರೊಡು ॥೧॥

॥ ತ್ರಿವುಡೆ ॥

ಬೇಲಿಯೇ ಬುಳೆ ಮೇಪಿ ಕಾಲೊನೆ ।
ಬಾಲೆನಾ ಪೆದಿಯಪ್ಪೆ ಕೆರ್ಪಿನ ॥
ಕಾಲ ಕಲ್ಜಿಗ ದಾದೆಯೀರೆನ ।
ಜ್ವಾಲೆ ಬೊಡ್ಚಿ ॥೧॥

॥ ಮಾರವಿ ಏಕ ॥

ಬೆಪ್ಪುದ ಪಾತೆರ ದಾಯೆಗ್ ಯೀರ್‌ಲ ।
ತಪ್ಪಡೆ ಬಾಷೆಗ್‌ಯೆ ॥
ಒಪ್ಪಿದ್ ಕೊರಿ ತರೆ ಉಪ್ಪುನ ಮಗನಲ ।
ಮುಪ್ಪುಡು ಈರ್‌ಂದ್ ॥೧॥

॥ ಸೌರಾಷ್ಟ್ರ ತ್ರಿವುಡೆ ॥

ಸಾವು ಕಣ್ಣ್‌ಡ್ ಎಂಚ ತೂವಡ್ ।
ಜೀವ ಕೊರ್ತೆರ್ ದೇವೆರೆಂಕ್‌ಲ ॥
ಮೇವುಲಾಪೆಯೆ ಈರೆ ಪಡವುಗು ।
ಜೀವ ಕೊರ್ದ್ಯ ॥೧॥

॥ ಮಾರವಿ ಏಕ ॥

ಮುಚ್ಚಿಲೆ ಪಾತೆರ ಬೊರ್ಚಿಲ ಯೀರೆನ ।
ಬಚ್ಚೆಲ್ ಯಾವುಂದು ॥
ಇಚ್ಚೆಡ್ ಕೊರ್ಜಿಡ ಕೊಚ್ಚಿದ್ ಪೊತ್ತವೆ ।
ಇಚ್ಚೆಡ್ ಬಲೆ ಪಂದ್ ॥೧॥

॥ ಭಾಮಿನಿ ಅರ್ಧ ॥

ಕಾಲ ಪಿರವುಡು ಸತ್ಯೊದಾಜೊನು ।
ಬೇಲೆ ಬೆನ್ನಗ ಕೊರಿಯೆ ಮಾನಿಗ್ ॥
ಲೀಲೆ ದೇವೆರೆ ಪಂದ್ ಮಗನ್‌ಲ ಕಾಲೊಡುಲ ಕೊರುವೆ ॥೧॥

॥ ಕಾಂಭೋದಿ ಝಂಪೆ ॥

ತರೆಕಂತ ಪಾಡು ನಿಜ ಕಡುಕಾರ್ಯೊ ದಾದೆ ಇನಿ ।
ವರ ಪನ್ಲೆ ಸಿರಿಮತಿಡ ಸ್ವಾಮಿ ॥
ಪುರ ದೈವ ಮುನಿದುಂತಿ ಬರಗಾಲ ಬತ್ತ್‌ಂಡೆ ।
ಕೊರಗುವೆರ್ ದಾನೆ ಪನ್ನಗನೆ ॥೧॥

॥ ಸೌರಾಷ್ಟ್ರ ತ್ರಿವುಡೆ ॥

ಎಂಚ ಪನಡ್‌ಯ ಯಾನ್ ದೇವೆರೆ ।
ವಂಚನೆಗ್ ಬಲಿ ಕೊರಿಯೆ ಬಾಲೆನ್ ॥
ಎಂಚ ಬದ್‌ಕಡ್ ಸತ್ಯೊ ಬುಡ್ದುಲ ।
ಮೆಂಚೊಡ್ಯಾನ್ ॥೧॥

॥ ನೀಲಾಂಬರಿ ರೂಪಕ ॥

ಬಾಲೆನ್ ಬಲಿಪಶು ಮಲ್ಪುನ ।
ಬೇಲೆನ್ ಬೆನುವರ ಸ್ವಾಮಿಯೆ ॥
ಲೀಲೆನೆ ದೇವೆರೆ ದುಂಬುದ ।
ಕಾಲೊನೆ ತೆರಿಯಂದ್ ॥೧॥

॥ ಸಾವೇರಿ ಏಕ ॥

ಕೊರಿಯೆ ಬಾಷೆ ಚೆನ್ನಗ್ಯಾನ್ ।
ಒರಿಯೊಡೆಂಚ ಪೊಣ್ಣೆ ಕೇನ್ ॥
ಕೊರುವೆ ಆಣ್ ಬಾಲೆನ್ಯಾನ್ ।
ಒರಿದ್ ಸುಳ್ಳು ಪಂಡ ಮೂಲು ।
ಪ್ರಾಣ ಬುಡುವೆಯ । ಯಾನ್ । ಪ್ರಾಣ ಬುಡುವೆಯ ॥೧॥

॥ ಭಾಮಿನಿ ॥

ಮಸಣ ಭಾಗ್ಯೊನೆ ಬಾಳ್ವೆಡ್‌ಲ ಯಿನಿ ।
ನೆಸರ್ ಕಂತುನ ಕಾರ್ಯೊನೆನ್ನ್ ದ್ ॥
ಎಸನಡುಂತ್ಯಲ್ ಪೊಣ್ಣು ಸಿರಿಮತಿ ಮಸಣ ತೂದಪಗ ॥೧॥

॥ ಸೌರಾಷ್ಟ್ರ ತ್ರಿವುಡೆ ॥

ಪುಣ್ಯೊ ಪಾದೊಗು ಕೈನ್ ಮುಗ್ಗಿದ್ ।
ಕಣ್ಣ ನೀರ್‌ಲ ದೇಗ್ ಈರೆಗ್ ॥
ಪುಣ್ಯೊಡೊರಿ ಮಗೆ ತರೆನ್ ಕೊರುವೆಯೆ ।
ಪನ್ನೆ ಬೇಗ ॥೧॥

॥ ಭಾಮಿನಿ ಅರ್ಧ ॥

ಬಾಲೆ ತುಡಿಪುದ ನುಡಿನ್ ಕೇಂಡ್‌ದ್ ।
ಸೇಲೆ ಮಲ್ತಿನ ಬಾಲೆ ನಿನನ್‌ಯ ॥
ಕಾಲ ಕೈಕ್‌ಲ ಕೊರ್ಪಿ ಮೂಡನ ಬೇಲೆ ಯೆನ್ನಾಂಡ್ ॥೧॥

॥ ಕೇದಾರಗೌಳ ಅಷ್ಟ ॥

ಕಾಯೊ ಸಂದೊಡು ಕೇನಿ ನ್ಯಾಯೊದಾ ಭೂಮಿಡ್ ।
ಮಾಯೊದ ಲೀಲೆಂದ್‌ಯೆ ॥
ಸಾಯೊ ಕೊರ್ಪಿನ ಕಡು ಮಾಯೊ ಬೆಮ್ಮೆರೆ ಲೀಲೆ
ಆಯೊಡು ಮೂಲುಂದುಯೆ ॥೧॥

॥ ಭಾಮಿನಿ ಅರ್ಧ ॥

ನೀರ ಒಯಿಲ್‌ಗ್ ಜಾರು ಪಡವುದ ।
ಸೇರಿಗೆಗ್ ಸಿರಿಕಂಠ ತರೆನ್‌ಲ ॥
ಜಾರನಗ ಜಾಮಂದ ಪೊರ್ತುಗು ಬರುವೆ ಬಬ್ಬರೆನೆ ॥೧॥

॥ ಸೌರಾಷ್ಟ್ರ ತ್ರಿವುಡೆ ॥

ಮಂಡೆಗೇರಿದಿ ಮದತ ನಿನ್ನನೆ ।
ಕಂಡು ಕಪಟೊನು ತೆರಿದ್ ಬಬ್ಬರೆ ॥
ತುಂಡು ಪಾಡುವ ದಾಯೆ ಬಾಲೆದ ।
ರುಂಡೊನೀಯೆ ॥೧॥

ತುಂಡು ಪೊಡಿ ಗುರಿಕಾರೆ ನಿನ್ನನೆ ।
ಬಂಡ್ ಪಾತೆರ ಬೊರ್ಚಿ ಕೇನ್‌ಯ ॥
ತುಂಡು ಪಾಡುವೆ ನಿನ್ನ ತರೆನ್‌ಲ ।
ದಂಡ್ ಡಿತ್ತೆ ॥೨॥

॥ ಭೈರವಿ ಅಷ್ಟ ॥

ವ್ಯರ್ಥ ಕಾರ್ಯೊನೆ ನಿನ್ನಯ । ಮಲ್ಪುನ ಮೂಲು ।
ವ್ಯರ್ಥ ಕಾರ್ಯೊನೆ ನಿನ್ನಯ ।
ಸ್ವಾರ್ಥ ಬುದ್ದಿಡ್ ತರೇ ತಿರ್ತ್ ಪಾಡುವ ಕಡು ।
ಕರ್ತವೆ ಈದುಂಬುಯ ॥೧॥

॥ ಭೈರವಿ ಏಕ ॥

ಕಾಡ್‌ದ ಮರ್ಕಟೆ ಈಯೇ । ನಿಜ ।
ಮೋಡಿನ್ ತೋಜವ ದಾಯೆ ॥
ಮೂಡುಡು ಬ್ಯದನ ಪನ್‌ಯ । ತರೆ ।
ಪಾಡುವ ಭೂಮಿಗ್ ಇನಿಯ ॥೧॥

॥ ಭಾಮಿನಿ ಅರ್ಧ ॥

ಬಾಲೆ ಕಂಜಿದ ಬೇನೆ ತೆರಿದಾ ।
ಬೀಲ ದೆರ್ತ್‌ದ್ ಕಬೆತಿ ಪೆತ್ತೊಲ ॥
ಏಳ್ಯೊಡಾ ಕೆಂದೆರ್ಲ್‌ನ್ ಕೊರಿಲೆಕೊ ಬತ್ತನಯ ಬಾಲೆ ॥೧॥

ದಾಲ ಯೋಚನೆ ಬೊರ್ಚಿ ಪಡವುದ ।
ತೇಲ್‌ಗ್‌ಲ ನೆತ್ತೆರ್‌ದ ಪನಿ ಇನಿ ॥
ಕಾಲ ಒಯಿಪೆರೆ ಬಲ್ಲಿ ಪಡವುನು ।
ತೊರ್ತು ಜಾರವೆನೆ ॥೨॥ – (ಪಿದಡುನು)

॥ ನೀಲಾಂಬರಿ ರೂಪಕ ॥

ಊರುದ ಮಾರಿನ್ ಗಿಡಪೆರೆ ।
ಬಾರೊದ ಚೆನ್ನನ್ ಕೆರಿಯೆನ ॥
ಕೇರಿಡ್ ಎಂಚಲ ಬದ್ ಕಡ್ ।
ಕೋರೆದ ಜೀವನೊಡು ॥೧॥

॥ ಭಾಮಿನಿ ಅರ್ಧ ॥

ಮಾಯೊದ್ಯೆವೊನು ನೆನೆತ್ ಉತ್ತುಲ ।
ಸಾಯೊ ಕೊರ್ಲೆಯೆ ನಂಬಿ ಬಾಲೆಗ್ ॥
ಆಯೊಡುಪ್ಪುನ ಸುರಿಯ ಪಾಡ್‌ದ್ ಕಾಯೊ ಬುಡಿನಪಗ ॥೧॥

॥ ಸೌರಾಷ್ಟ್ರ ತ್ರಿವುಡೆ ॥

ದೇಗ್ ಬಾಳ್ವೆನ್ ಮುತ್ತವುನ ಕಡು ।
ಬೇಗೆ ಬೆಂದೆರ್ ಎನ್ನ ತಮ್ಮಲೆ ॥
ಭಾಗ್ಯೊ ಏರ್‌ಲ ಈರೆ ಬಾಳ್ವೆನ್ । ಬಾಗ ಮಲ್ತೆ ॥೧॥

॥ **ಭಾಮಿನಿ ಅರ್ಧ** ॥

ಕಣ್ಣ ದಿಟ್ಟಿಡ್ ತೂದು ಅರ್ವತ ।
ಮಣ್ಣ್ ತುಚ್ಚುನ ಕಾಲ ಕೇನ್‌ಯ ॥
ಕಣ್ಣ್ ದಾಯೆರೆ ಪೋಲ ಪಂಡ್‌ದ್ ಪ್ರಾಣ ಬುಡಿನಪಗ ॥೧॥

॥ **ನೀಲಾಂಬರಿ ರೂಪಕ** ॥

ದಾಯೆಗ್ ಬದುಕುನು ಭೂಮಿಡ್ ।
ಕಾಯೊನು ಕೊನಯರೆ ತಮ್ಮಲೆ ॥
ಸಾಯೊನು ಏರೆಡ ಕೇನಡ್ ।
ನ್ಯಾಯೊದ ಬಾಳ್ವೆಗ್‌ಲ ॥೧॥

॥ **ಭಾಮಿನಿ ಅರ್ಧ** ॥

ಲೀಲೆ ದೇವೆರೆ ಪಂದ್ ಬಬ್ಬೆನೆ ।
ಕಾಲ ಒಯಿಪುನ ಕೇರಿಡುಂತುದು ॥
ಬೇಲೆ ಮಲ್ಪುವೆ ಪಂದ್ ಪಿದಡುವೆ ಜಾಲ್ ಜತ್ತ್‌ದ್‌ಲ ॥೧॥

॥ **ಸೌರಾಷ್ಟ್ರ ತ್ರಿವುಡೆ** ॥

ಪುಲ್ಯ ದೇವೆರ್ ಮೂಡುದಾನಗ ।
ಪುಲ್ಲೆನಾಸಿರಿ ಸುಳ್ಳಿ ಮೆಗ್ಯಡ ॥
ಮಲ್ಲ ಕಾರ್ಯೊನು ಪನುವೆ ದುಂಬುದ ।
ಮಲ್ಲ ಬೇಲೆ ॥೧॥

ಬೊಳ್ಳಿ ಪದ್ದಯಿ ಪಣವು ದಿಂಜಿನ ।
ಮಲ್ಲ ಪಡವುಲ ಸಾಗೊಡುಲ ಇನಿ ॥
ಏಳ್ಯ ದಾಯೆಗ್ ಅಲ್ಲಿ ಮೆಗಿ ಒರಿ । ಮೆಲ್ಲ ಪಂಡೆ ॥೨॥

॥ **ಆರಭಿ ಏಕ** ॥

ಯಾನ್ ಬರುವೆ ನಿಕ್ಲೆ ಒಟ್ಟು ।
ತಾನೊದಾಂತಿ ಎನ್ನ ಗುಟ್ಟು ॥
ಬೇನೆ ದಾಂತೆ ಕೊರ್ಲೆ । ಪಟ್ಟ್‌ಡ್ಯಾನ್ ಉಂತುವೆ ॥೧॥

॥ ಭಾಮಿನಿ ಅರ್ಧ ॥

ಕಡಲ ಒಯಿಲ್‌ಗ್ ತಿಕ್ಕಿ ಪಡವುದ ।
ಅಡಿಲ ತತ್ತ್‌ದ್ ಬಾಲೆ ಬಬ್ಬರೆ ॥
ನುಡಿನ್ ಕೊರ್ನಗ ಕಡಲ ತಲತಡಿ ಮುರ್ಕುಂಡಲ ಪಡವು ॥೧॥

॥ ಕಾಂಭೋದಿ ಝಂಪೆ ॥

ಪಟ್ಟೆ ಪಾಯಿಲ ಪರಿದ್ । ಕೊಂಬೆ ಮರ ತುಂಡಾದ್ ॥
ಎಟ್ಟ್‌ಂಡಾ ಕಡಲ್‌ಗವು ಪಡವು ॥
ಮುಟ್ಟ ತೂನಗ ಬಬ್ಬೆ । ಗಟ್ಟ ದೆತ್ತರ ಬುಳೆಯೆ ।
ಒಟ್ಟು ದೇವೆರೆ ಮೈಮೆ ಮೂಲು ॥೧॥

ಮೂಳೂರು ಮರ್ಕ್ಕಾಲ । ಪಟ್ಟ ಸೇರಿನ ಬೀರೆ ।
ಏಳೂರ ದೈವೊಲೆನ್ ನೆನೆತ್ ॥
ಮೂಳೇರಿ ಪರ್ವತೊಡು । ಶೂಲದಾಯನ ತೂಯೆ
ಬಾಲೆ ಮನಸ್‌ಡ್ ಅಯ್ಯ ಪಂದ್ ॥೨॥

ಬಾಲೆ ದುನಿಪುಲ ಬೊರ್ಚಿ । ನಿನ್ನಯ್ಯೆ ವಿಷಕಂಠೆ ।
ಬೇಲೆ ಕೊರುವೆಲ ದುಂಬು ಕೇನ್ ॥
ಮೂಳೂರು ಮಾರ್ಕಾಲಾ ಅಯೆಂಗ್ಲೆ ಕಟ್ಟೆಡ್‌ಲ ॥
ಬಾಳೊಡಾ ದುಂಬು ಗೇಲುಂಡು ॥೩॥

॥ ಶಂಕರಾಭರಣ ಮಟ್ಟೆ ॥

ಕಡಲ ಸೆರೆತ ನಡುಟು ಲಕ್ಕಿ । ದಾನೆ ಕುಲೆಕುಳು ।
ಉಡಲ್ ಡೊಂಜಿ ಮಲ್ಲ ನಂಜಿ । ಗೋಣ ಗರುಕುಲು ॥
ತೊಡುಲ ಒಂಜಿ ಬಬ್ಬರಯ್ಯ । ನಿನ್ನ ಮಾಯೊಡು ।
ದಡೆನ್ ಕೊರ್ಲ ಮುಕ್ತಿಗೀಯೆ । ಪುಣ್ಯ ಪಾದೊಡು ॥೧॥

॥ ಭಾಮಿನಿ ಅರ್ಧ ॥

ತೂಯೆ ಬಬ್ಬೆನೆ ಕಡಲ ನಡುಟಾ ।
ಸಾಯೊ ಕೇನುನ ಲಚ್ಚು ತಂಕರ ॥
ನ್ಯಾಯೊ ಕೊರ್ಪೆಲ ಬೇಗ ಕಾಂಪರ ಕೇನಿ ಮೂಲುಂದು ॥೧॥

ಕಾವು ದಿಂಜಿನ ನಿಕ್ಲೆ ಕಾಯೊದ ।
ಕೇವು ಜರಿಯೆರೆ ಬಲ್ಲಿ ದುಂಬುಗು ॥
ಕಾವು ತಿನ್ಪಿನ ಕಡಲ ನೀರ್‌ದ । ಕಾವೆ ಆಲೆಂದ್ ॥೨॥

॥ ಕಾಂಭೋದಿ ಝಂಪೆ ॥

ಬಬ್ಬರ್ಯ ಬಬ್ಬರ್ಯ ದುನ್ನೊ ಕಾವೆದ ದುನಿಪು ।
ಅಬ್ಬಬ್ಬ ದೇವೆರೆನ ಲೀಲೆ ।
ಬಬ್ಬನೊಟ್ಟುಗು ಆರ್ಯ ಸೇರಾದ್ ಭೂಮಿಡ್‌ಲ
ಬಬ್ಬರ್ಯೆ ಯಾನೊರಿಯೆ ಮೆರೆಪೆ ॥೧॥

॥ ಸೌರಾಷ್ಟ್ರ ತ್ರಿವುಡೆ ॥

ಪೊಂಗ ದೇರನ ಕಾಸ ಅರ್ವದೆ ।
ರಂಗ ಮಗನಾ ರೂಪುಡುಲ್ಲೆನೆ ॥
ರಂಗ್ ಪೊರ್ಲವು ಅಣ್ಣು ಬಿರುವನ ।
ಮಂಗೆ ಮಿತ್ರೆ ॥೧॥

॥ ಆರ್ಯಸವಾಯ್ ಏಕ ॥

ಪಟ್ಟದ ಕುದುರೆಡ್ ಏರ್‌ದ್ ಪೋವೊಡು ।
ಮುಟ್ಟದ ಊರುನು ತೂಯೆರೆಗ್ ॥
ಗುಟ್ಟುನು ತೆರಿಯೊಡು ಮಟ್ಟ್‌ದ ಎನ್ನನೆ ।
ಕಟ್ಟ್‌ದ ಆಯೊನು ಪತ್ತೆರೆಗ್ ॥೧॥ – (ಪಿದಡುನು)

॥ ತ್ರಿವುಡೆ ॥

ದೇವಲೋಕೊದ ರಂಬೆ ಊರ್ವಶಿ ।
ದೇವಕನ್ನಿಕೆ ಕಾಂಚನ ॥
ತಾವರೆದ ಪೂಕಣ್ಣ್ ಕುಸುಮನ ಜೀವ ಪೊರ್ಲು ॥೧॥

॥ ಆರ್ಯಸವಾಯ್ ಏಕ ॥

ಇಲ್ಲದ ಪೂಜೆಗ್ ಪುರ್ಪೊನು ಕೊಯ್ಯೆರೆ ।
ಏಳ್ಯೊಡು ಬತ್ತಿನ ಮದಿಮಾಲ್ ॥
ಪಾಳ್ಯೊಡು ಪೋವೊಡು ಪಂಡ್‌ದ್ ಕುಸುಮನ್ ।
ಸೇಲೆಡ್ ಲೆತ್ತುಳ್ ಪೊಣ್ಣಾಲ್ ॥೧॥

॥ ಸುರುಟಿ ಏಕ ॥

ಕೊಯ್ಯೆರ್ ಮಲ್ಲಿಗೆನ್ । ಪೊಣ್ಣುಲು । ಕೊಯ್ಯೆರ್ ಕೇದಯಿನ್ ।
ಅಯ್ಯೊಡು ಸಂಪಿಗೆ । ಪಯ್ಯೊಡು ಜಾಜಿನ್ ।
ಬಯ್ಯದ ಪೂಜೆಗ್ । ನೆಯ್ಯೆರ್ ಪೊಣ್ಣುಲು ॥೧॥

॥ ಸೌರಾಷ್ಟ್ರ ತ್ರಿವುಡೆ ॥

ಕಣ್ಣ ಎದುರುಡು ಗರಿನ್ ಜಾರದ್ ।
ಪೊಣ್ಣು ನವಿಲ್‌ಲ ನಾಟ್ಯ ಮಲ್ಪುನ ।
ಬಣ್ಣ ತೆರಿದ್‌ಲ ಕಣ್ಣ್ ದೀಯೆನ । ಅಣ್ಣು ಬಿರುವೆ ॥೧॥

॥ ಪೂರ್ವಿ ಏಕ ॥

ಏರ್ ಪನ್ಲೆ ಏರ್ ಪನ್ಲೆ ಪೊಣ್ಣು ಜೋಕುಲು । ಆ ।
ಮಾರ ಬೊಡೆದಿ ನೆಂಚ ರೂಪ । ಪೊರ್ಲುದೇಕಿಲು ॥
ಕಾರಗೆಜ್ಜೆ ದುನಿಪುದಾನೆ । ಪೇರ್ ರಂಗುಲು । ಆ ।
ಸಾರ ಎಸಲ ಬೊಳ್ಯ ಪುರ್ಪ । ದಂಚಿ ಕಣ್ಣುಲು ॥೧॥

॥ ಮೋಹನ ಏಕ ॥

ಕುಂದುಲ ದಾಂತಿನ ನಂದನ ಜಾಲ್‌ದ ।
ನಂದನ ಮೆಗಿದ್ಯಲ್ಲು ॥
ವೃಂದೊಡು ಬೃದಯೆ ಮಂದಿರ ಪೂಜೆದ ।
ಅಂದೊಗು ಪೂಪೊರ್ಲು ॥೧॥

॥ ತ್ರಿವುಡೆ ॥

ತೊಡೆಟ್ ರಾಣಿನ್ । ತರೆಟ್ ಗಂಗೆನ್ ।
ಮುಡಿತಿ ದೇವೆರೆ ಗೇನೊಲಾವೊಡು ॥
ಮುಡಿಟ್ ಸೇರ್‌ಲೆ ಅಣ್ಣು ಬಿರುವೆನೆ । ದಡಿಟ್ ಪಂಡೆ ॥೧॥

॥ ಶಂಕರಾಭರಣ ಮಟ್ಟೆ ॥

ದಾನೆ ನಾಚಿ ಕೆಟ್ಟಿನಾಯ । ಮೋನೆ ತಿರ್ಗವುಂದು ದುಂಬು ।
ಗೇನ ಮಲ್ಪು ಯಂಕ್ಲೆ ಪಲಯೆ । ಪ್ರಾಣಗೆಪ್ಪುವೆ ॥೧॥

॥ ಸೌರಾಷ್ಟ್ರ ತ್ರಿವುಡೆ ॥

ಕಣ್ಣ ಕೋಪೊಡು ಅಣ್ಣು ಬಿರುವೆನೆ ।
ಬಣ್ಣ ಪತ್ತೊಡು ಪಂದ್ ಪೊರ್ಲುದ ॥
ಪೊಣ್ಣ ಕೈನ್‌ಲ ಪತ್ತ್ ಒಯ್ಪೆರೆ । ಬನ್ನಗಪಗ ॥೧॥

॥ ಮಾರವಿ ಏಕ ॥

ದಾನೆಯ ನಿಕ್ಲೆನ ರಾಪಟ ಮೂಲಿನಿ ।
ಗಾಣೊಗು ಸರಿಮಲ್ಪೆ ॥
ಮಾನೊನು ಗೆಪ್ಪೆರೆ ಬತ್ತಿನ ನಿಕ್ಲೆನ ।
ಪ್ರಾಣೊಗು ಕಡೆ ಕೊರುವೆ ॥೧॥

ಬುಡು ಬುಡು ಸಂಗತಿ ನಡುಗುಜಿ ಯಾನ್‌ಲ ।
ಕಡೆ ಕಾರ್‌ಡ್ ದೊಂಕೆ ॥
ಕಡುವಾದ್‌ಲ ದುಂಬುಗು ಈ ಬತ್ತಡ ।
ಮಡು ವಾದ್‌ಲ ಕಡ್ಪೆ ॥೨॥

॥ ಶಂಕರಾಭರಣ ಮಟ್ಟೆ ॥

ಜಾರ್ ಪಂದ್ ಪನಿಯೆರೇರ್ । ಬೋರುಗುಡ್ಡೆ ಸಾದಿ ಪತ್ತ್ ।
ಜೋರು ಮಲ್ಪಡಿತ್ತೆ ಬಬ್ಬೆ । ಕಾರ್ ಪೊಲಿಪುವೆ ॥೧॥

ತೋರ ಸರೊಟು ದಾನೆ ಮೂಲು । ಬಾರಿ ರಾಪುಗಿಜ್ಜಿ ಗೇಲ್ ॥
ಪಾರ್ ಪೋಲ ಅಣ್ಣು ಬಿರುವೆ । ಪಾರೆ ದೊಂಕುವೆ ॥೨॥

॥ ಸೌರಾಷ್ಟ್ರ ತ್ರಿವುಡೆ ॥

ನಾಡ ಸಾದಿನ್ ಬೇಗ ಪತ್ತ್‌ಲೆ ।
ಕಾಡ ಮುಗ್ರೊಲೆ ಕಾಟ ತಪ್ಪುಜಿ ॥
ಪೋಡಿಯಡೆ ಅಯಂಗ್ಲೆ ಕಟ್ಪೆದ । ಜಾಡ್‌ಡುಲ್ಲೆ ॥೧।

॥ ಕೇದಾರಗೌಳ ಅಷ್ಟ ॥

ಮಾನ ಕಾತಿನ ಇರೇ ಮನಸ್ ಡೆನ್ನಿದ ಕೇನಿ ।
ದಾನೆ ಐಸಿರೊ ದಾರ್‌ಯೆ ॥
ಗೇನೊ ಮಲ್ತ್‌ದ ಈರೆ ಕೈನ್ ಪತ್ತೊಡು ಪಂದ್ ।
ಕೇನಿ ಕಾಂಚನ ಕುಸುಮ ॥ಗ॥

॥ ಶಂಕರಾಭರಣ ತ್ರಿವುಡೆ ॥

ತುಂಡು ಭೂಮಿಗ್ ಮಂಡೆ ಕೊರಿಯೆರೆ ।
ವುಂಡು ಮಲ್ದೆರ್ ದೇವೆರ್ ॥
ಗೆಂಡ ಉರ್ಲುಡು ಕಟ್ಟ್‌ದೆರ್ ನಿಜ ।
ಪಂಡೆ ರಾಯೆ ॥ಗ॥

॥ ಸೌರಾಷ್ಟ್ರ ತ್ರಿವುಡೆ ॥

ಬಂಡ್ ದಾಯೆಗ್ ಈರೆ ಬಾಳ್ವೆದ ।
ಕಂಡನಿಂದ್‌ದ್ ಮನಸ್‌ಡೆನ್ನಿದ ॥
ದಂಡ ಮಲ್ಪಡೆ ಈರೆ ದೇವೆರ್ ॥
ಪಂಡೆರಕುಳು ॥ಗ॥

॥ ಭಾಮಿನಿ ॥

ಪತ್ತ್ ಯೋಚನೆ ದಾಯೆ ನಿಕ್ಲೆಗ್ ।
ಮಿತ್ತ ಕಾಲೊಗು ತೆರಿಪವೆಂದ್‌ದ್ ॥
ಜತ್ತ್ ಪೋಲೆಯ ಪೂಜೆಗ್‌ಲ ಆ ಪೊರ್ತು ಆಂಡ್‌ಂದ್ ॥ಗ॥

– (ಪಿದಡುನು)

॥ ಕಾಂಭೋದಿ ಝಂಪೆ ॥

ಪೆಟ್ಟ್‌ಡ್‌ಲ ಬಿಗಿನಾಯೆ । ಪಟ್ಟ್‌ಡ್‌ಲ ಬೂರೊಂದು ।
ಗುಟ್ಟು ಡುಲ್ಲೆನ ಅಣ್ಣು ಬಿರುವೆ ॥
ಪಟ್ಟ ಮಿತ್ರಡ ಎಂಕ್ । ಕಟ್ಟನೆದ ಓಲೆನಿನಿ ।
ಮುಟ್ಟವೊಡು ಸಿರಿ ನಂದಗ್‌ಂದ್ ॥ಗ॥

॥ ಸೌರಾಷ್ಟ್ರ ತ್ರಿವುಡೆ ॥

ಅಕ್ಕಸದ ಬೆರಿ ದರಿದ್ ಭೂಮಿಗ್ ।
ಎಕ್ಕಲುನ ಕೊಡಿ ಪೊರ್ತು ನಂದನೆ ॥
ದೊಕ್ಕೆಡಾಳುವೆ ನಂದಜಾಲ್‌ನ್ । ದಕ್ಕೆ ದಾಂತೆ ॥ಗ॥

॥ ಸೌರಾಷ್ಟ್ರ ತ್ರಿವುಡೆ ॥

ಅಣ್ಣು ಬಿರುವನ ಓಲೆ ಓದುದು ।
ಕಣ್ಣ ಕೋಪೊಡು ಬೀರೆ ನಂದನೆ ॥
ಮಣ್ಣ್ ಪತ್ತವೆ ಪಂದ್ ಪಿದಡುವೆ । ದುನ್ನೊಡಾನಿ ॥೧॥

ಕಲ್ವ ಕಾಯೊಡು ಓಲೆ ಕಡಪುಡಿ ।
ಮಲ್ಲ ಬಿರ್ಸನ ಈಯೆ ಭೂಮಿಡ್ ॥
ಮುಲ್ಲೆ ಪೊಲಿಪುವೆ ನಂದೆ ಕೇನ್ಲ । ಮೆಲ್ಲ ಜಾರ್ ॥೨॥

॥ ಶಂಕರಾಭರಣ ಏಕ ॥

ಮಾತ ಪೊಲಿಪುನಾಯೆ ಏರ್ ।
ಜಾತಿ ಮರ್ಲೆ ಪಂದ್ ತೆರಿದೆ ॥
ಕಾತ್ ಕುಲ್ದು ಬತ್ತೆ ಯಮೆನೆ । ನೋತು ಕೆರ್ಪೆಯ ॥೧॥

॥ ಶಂಕರಾಭರಣ ತ್ರಿವುಡೆ ॥

ದಟ್ಟು ಕಾರ್ಯೊಲ ದಾನೆ ನಿನ್ನನೆ ।
ಮುಟ್ಟೆ ಕಡ್ತ್‌ದ್ ದಕ್ಕುವೆ ।
ಪೊಟ್ಟು ಪಾತೆರ ಬೊರ್ಚಿ ನಿನನ್ಲ ।
ರಟ್ಟವೆಂದ್ ॥೧॥

॥ ಮಾರವಿ ಏಕ ॥

ಪೊಕ್ಕಡೆ ದಾಯಗ್ ಬಚ್ಚಿದ್ ಪೋಪಯ ।
ಪುಕ್ಕೆನೆ ಈಪಂದ್ ॥
ಕಕ್ಕವೆ ಯಾನಿನಿ ದೊಕ್ಕನ್ ನಿನ್ನಲ
ಪಕ್ಕನೆ ಪಾರ್ಂದ್ ॥೧॥ – **(ಪಿದಡುನು)**

॥ ಶಂಕರಾಭರಣ ಏಕ ॥

ಪೊಂಗ ದೇರ ಬೃದ್ಯೆಮಲ್ಲ ।
ರಂಗ್ ದಾಯೆ ಲಕ್ಷ್ಮೀ ನೊಟ್ಟು ॥
ಸಂಗೊಡುಲ್ಲೆ ಬೆಂಗ್ ದಾಂತೆ । ರಂಗ ಪೂಜೆಡ್ ॥೧।

॥ ಶಂಕರಾಭರಣ ತ್ರಿವುಡೆ ॥

ಕತ್ತಿ ತಲೆನ್‌ಲ ಕೈಟ್ ಕೊರುವಳ್ ।
ಮುರ್ತೆ ಮೂರ್ಯೆರೆ ಪಂಡ್‌ದ್ ॥
ಪೊರ್ತು ಗೆತ್ತೊಡು ಪಂದ್ ಪೊಂಗೆನೆ । ಜತ್ತ್ ಪೋಪೆ ॥೧॥

॥ ಭಾಮಿನಿ ಅರ್ಧ ॥

ಪೊಂಗ ದೇರೆನೆ ಬನ್ನಗಾನಿಯೆ ।
ರಂಗ್‌ದಾ ಅಯೆಂಗ್ಲೆ ಕಟ್ಟೆಡ್ ॥
ರಂಗ ದೇವೆರ್ ಕುಲ್ದೆರಾ ನಿಜ ರಂಗ್ ಎನ್ಯೊಂದು ॥೧॥

॥ ನೀಲಾಂಬರಿ ರೂಪಕ ॥

ಸ್ವಾಮಿಲ ಏರ್‌ಲ ಈರ್‌ಯೆ ।
ಭೂಮಿಗ್ ದೇಗ್‌ಲ ಬೈದರ್ ॥
ರಾಮೆನ ರಂಗೆನ ಕೃಷ್ಣನ । ಸ್ವಾಮಿಲ ಯೇರ್‌ಂದ್ ॥೧॥

॥ ಸಾಂಗತ್ಯ ರೂಪಕ ॥

ಪೊರ್ಲು ಭಕ್ತಿಗ್ ನಿನ್ನ । ತಿರ್ಲ್ ವುಂಡುಯ ದುಂಬು ।
ಇರ್ಲ್ ಮಾಜುನು ಬಾಳ್ವೆಡ್‌ಂದ್ ॥
ತಿರ್ಲ್ ಕೊರಡ ಎನ್ನ । ವುರ್ಲುಗು ಬೂರುದು ।
ಮರ್ಲ್ ಕಟ್ಟುವ ದುಂಬು ಕೇನ್ ॥೧॥ – **(ಪಿದಡುನು)**

॥ ಭೈರವಿ ಝಂಪೆ ॥

ಪಗೆತ ಪುಗೆ ಸಂದವೊಡು । ದಗೆ ಮಲ್ತಿ ನಂದನಗ್ ॥
ನಿಗದೀದ್ ಉರಿ ಅಗ್ನಿ । ಪೊಗು ಪವೊಡು ಪಂದ್ ॥೧॥

ನಡು ಇರ್ಲ್ ಪೊಗ್ಗುದಿನಿ । ಕಿಡಿ ದೀಪೆಲರಮನೆಕ್ ॥
ಪೊಡಿಯಾದ್ ಪೋಪೆ ನಿಜ । ಕಡುತ ನಂದನೆಲ ॥೨॥

॥ ನೀಲಾಂಬರಿ ರೂಪಕ ॥

ಪೊತ್ತುದು ಪೋಯೆನ ಪಲಯೆಲ ।
ಎತ್ತಯೆ ರೀ ಗತಿ ದೇವೆರ್ ॥
ಮುತ್ತುದು ಪೋಂಡಿನಿ ಬಾಳ್ವೆನೆ ।
ಸತ್ಯೊಲ ಓಲುಂಡು ॥೧।

॥ ಭಾಮಿನಿ ಅರ್ಧ ॥

ತರೆಟ್ ಯೋಚನೆ ಮಲ್ತ್ ಪೊಣ್ಣುಲು ।
ತೆರಿಯೆರಾ ಅಯಂಗ್ಲೆ ಕಟ್ಟೆಡ್ ॥
ಒರಿತ್ ಕಾಪುನ ದೇವೆರುಲ್ಲೆರ್ ಆರೆನಿರೆಲ್ಂದ್ ॥೧॥

॥ ನೀಲಾಂಬರಿ ರೂಪಕ ॥

ಶಾಪೊನು ಕೊರಿಯೆರ್ ದೇವೆರ್ ।
ತಾಪದ ಎಂಕ್ಲೆನ ಬಾಳ್ವೆನ್ ॥
ಕಾಪುನ ಸ್ವಾಮಿಲ ಈರ್ಯೆ । ಏಪಲೆ ಭಾಗ್ಯೊನುಲ ॥೧।

ಮಾಯೊದ ಕಣ್ಣ್‌ಗ್ ಬೂರಿಯ ।
ಸಾಯೊನೆ ತಟ್ಟ್‌ಜಿ ದುಂಬುಗು ॥
ನ್ಯಾಯೊನೆ ಕೊರ್ಲೆಯೆ ಎಂಕ್ಲೆಗ್ ।
ಕಾಯೊಡು ಒರಿಯೆರೆಗ್ ॥೨॥

॥ ಪೂರ್ವಿ ಏಕ ॥

ಮುಟ್ಟ ಬರಡೆ ಮುಟ್ಟ ಬರಡೆ । ಎನ್ನ ಕೈತಡೆ । ನಿಜ 1
ತೆಟ್ಟ್ ಕಾರ್ಯ ಆದ್ ಪೋವು । ನಿಕ್ಲೆ ಬಾಳ್ವೆಡೆ ॥
ಕಟ್ಟ್ ದೀತೆರೆಂಕ್ ಸ್ವಾಮಿ । ಕರ್ಮ ದಿಟ್ಟಿಡೆ । ಮಹ ।
ಗುಟ್ಟು ವುಂಡು ಮುಟ್ಟ ಬತ್ತ್ । ಪೊತ್ತು ಪೋವಡೆ ॥೧।

॥ ಸೌರಾಷ್ಟ್ರ ತ್ರಿವುಡೆ ॥

ಪೊಣ್ಣು ಕಣ್ಣ್‌ಡ್ ಜಪ್ಪು ನೀರ್‌ದ ।
ಬಣ್ಣ ತೆರಿಯೊನಿ ಪಂಡ್‌ದಾಕುಳು ॥
ಕಣ್ಣ ದಿಟ್ಟಿಡ್ ಕೈನ್ ಒಯಿಪೆರೆ । ಬನ್ನಗಪಗ ॥೧॥

॥ ಕಾಂಭೋದಿ ಝಂಪೆ ॥

ಗೇನೊ ಒಯಿಪುನ ಕಾಲ ಕೇನಿ ಕಾಂಚನ ಕುಸುಮ ।
ವೂನ ಬೇಲೆನ್ ಮಲ್ತರ್ಂದ್ ॥
ಯಾನ್ ತಿಕ್ಕುಜಿ ದುಂಬುಗನುಕೊರ್ಪೆ ಮದಿಮಾಲ್ ।
ಮೀನಾದ್ ಮೆರೆಲೆ ಕಡಲ್‌ಡ್‌ಲಾ ॥೧॥

॥ ಭಾಮಿನಿ ಅರ್ಧ ॥

ಕೈತ ವುರ್ಲುನು ಬುಡುನಗಲ್ಪನೆ ।
ಪೊತ್ತು ಪೋದುಲ ಕುಸುಮ ಕಾಂಚನ ।
ಸತ್ತ್ಯೊ ಕಡಲ್‌ಗ್ ಸೇರುವೆರ್ ಮದಿಮಾಲ್ ಮೀನಾದ್ ॥೧॥

॥ ಭೈರವಿ ಝಂಪೆ ॥

ಬಬ್ಬರ್ಯ ಕಾಯೊನಿಜ । ವುಬ್ಬೆರ್ಂಡ್ ಮಾಯೊಡುಲ ।
ಅಬ್ಬಬ್ಬ ಅಬತಾರ । ಅರ್ಬುಡುಲ ಮೂಲು ॥೧॥

ಮಲ್ಲ ಮೈಮೆಗ್ ಸೇರಿ । ಮಲ್ಲಾಯೆ ಬಬ್ಬರ್ಯೆ ॥
ಕೊಳ್ಳಿ ಕಣ್ಣ್‌ಡ್ ತೂಯೆ । ಮಲ್ಲ ದೈವೊಳೆನ್ ॥೨॥

॥ ಮಾರವಿ ಏಕ ॥

ಗಟ್ಟಿಗ್ ತರೆನ್‌ಲ ದೀದಾ ಕಡಲ್‌ದ ।
ಮುಟ್ಟೊಗು ಕಾರ್‌ನ್‌ಲ ।
ಗುಟ್ಟುಡು ದೀದಾ ಜೆಪ್ಪುವೆ ದೈವೊಲೆ ।
ಮಟ್ಟ್ ನ್ ತೆರಿಯೊನೊಡು ॥೧॥

॥ ಭಾಮಿನಿ ಅರ್ಧ ॥

ಗಟ್ಟ ಮಿತ್ತ್‌ದ ಸಾರ ದೈವೊಲು ।
ತಿರ್ತ ಭೂಮಿದ ಕಡಲ್ ಮೀಯೆರೆ ।
ಒಟ್ಟು ಸೇರ್‌ದ್ ಬತ್ತೆರಪಗನೆ ದಿಟ್ಟ ದೀವೊಂದು ॥೧॥

॥ ಭೈರವಿ ಝಂಪೆ ॥

ಜತ್ತ್ ಗಟ್ಟದ ದೈವ । ಕರ್ತು ಧೂಮಾವತಿಲ ॥
ತಿರ್ತ ಭೂಮಿಗ್ ಬತ್ತ್ । ಸುತ್ತ ತೂನಗಲ ॥೧॥

॥ ಭೈರವಿ ಏಕ ॥

ಬತ್ತೆನ ಜಾರಂದಾಯೆ । ನಿಜ । ಮಿತ್ತ್ ದ ಗತ್ತ್ ದ ರಾಯೆ ॥
ಜತ್ತ್ ದ್ ಪನ್ಪೆನೆ ಮೂಲೆ । ಜಗ । ಸುತ್ತುದು ತಿರ್ಗುನ ಆಯೆ ॥೧॥

॥ ಮಾರವಿ ಏಕ ॥

ಬೆದ್‌ರದ ಅಪ್ಪೆನ ದಂಡಿಗೆ ತುಂಬುನ ।
ಪುದರ್‌ಡ್ ನಮವುಲ್ಲಾ ॥
ಒದಗ್‌ಡ್ ಮೀಯೊಡು ಕಡಲ್‌ದ ನೀರ್‌ಡ್ ।
ನಿಧಿ ಧೂಮಾವತಿಲ ॥೧॥

ಧೂಮಾವತಿ ನಿಜ ಕೇನೊಡು ಸತ್ಯೊದ ।
ಮಾಮ್ಮಾಯಿನ ದಯೊನೆ ।
ಪ್ರೇಮೊಡು ಉಂಡುಯ ಆ ಮಹ ಕಡಲ್‌ದ ।
ಸೀಮೆಗ್ ಪಿದಡ್‌ಗನ ॥೨॥

ಗಟ್ಟದ ಪುಡೆಕಾ ತರೆನಾ ದೀದ್‌ಲ ।
ಮಟ್ಟ್‌ಡ್ ವರಗ್‌ದೆಯಾ ॥
ಮುಟ್ಟೊಡು ತೂವೊಡು ಜಾರಂದಾಯೆಲ ।
ಗಟ್ಟಿಡ್ ಪಂಡೆಪಗ ॥೩॥

ದೆಪ್ಪುಲ ಕಾರ್‌ನ್ ಕಣ್ಣೋಜಿಲ ಈ ।
ಬೆಪ್ಪುಲ ದಾಯೆಂದ್ ॥
ಉಪ್ಪುನ ಸತ್ಯೊದ ದೈವೊಲು ಬೈದಯಾ ।
ತಪ್ಪುನು ಒಪ್ಪಿಂದ್ ॥೪॥

ಕುತ್ತೊಡಿ ಸಾದಿಗ್ ಅಡ್ಡೊನು ಕೊರಡಾ ।
ಎತ್ತರ ದೈವೊಲೆಗ್ ॥
ಮತ್ತ್‌ಡ್ ಏರ್‌ದ ಧೂಮಾವತಿ ಇನಿ ।
ಪಿತ್ತ್ ನ್ ಜಾರವುಂಡು ॥೫॥

॥ ಭಾಮಿನಿ ಏರು ॥

ಮಾಯೊ ದೈವೊಲೆ ಕೇನಿ ದುಂಬುಗು ।
ಕಾಯೊ ತರೆನ್‌ಲ ದೀತೆ ಗಟ್ಟಿಗ್ ॥
ಸಾಯೊ ಮಲ್ಪುಲೆ ಕಾರ್ ದಡಿಟಾ ಪೋಲೆ ನಿಕುಲುಂದ್ ॥೧॥

॥ ಭಾಮಿನಿ ಅರ್ಧ ॥

ತೆರಿದ್ ಯೋಚನೆ ಮಲ್ತ್ ಸತ್ಯೊಲು ।
ಕುರೆತ ಬಿಗು ಬಬ್ಬರ್ಯೆ ಇಂಬೆನೆ ॥
ಒರಿದ್ ಪೋಯೆರೆ ಬಲ್ಲಿ ಸಗ್‌ತಿನ್ ತರೆಪೊಡುಲ ನಮನೆ ॥೧॥

॥ ಭಾಮಿನಿ ಅರ್ಧ ॥

ಗಟ್ಟಿ ಸೀಮೆಡ್ ಕೋಟೆ ಕಟ್ಟ್‌ದ್ ।
ಗಟ್ಟಿಡುಲ್ಲೆನೆ ಬೀರೆ ಬಬ್ಬುಲ ॥
ಒಟ್ಟು ಸೇರ್‌ದ್ ಪೋಯಿ ನಮ್ಮನೆ ಕಷ್ಟ ತೆರಿಪವುಗ ॥೧॥

॥ ಕೇದಾರಗೌಳ ಅಷ್ಟ ॥

ಗಟ್ಟಿ ದೂರುಡು ಕೋಟೆ ಕಟ್ಟ್‌ದ್ ಸಿರಿಬಬ್ಬು
ಮುಟ್ಟ ತಂಗಡಿ ಮೋಕೆಡ್ ।
ಒಟ್ಟು ವುಲ್ಲೆನೆ ಅಪ್ಪೆ ಮಾಲ್ದಿನ್ ನೆನೆತೊಂದು ।
ಗಟ್ಟಿ ದೇವೆರೆ ಭಕ್ತಿಡ್ ॥೧॥

॥ ಭಾಮಿನಿ ಅರ್ಧ ॥

ಸಾರ ದೈವೊಲು ಗಟ್ಟಿದೂರುಗು ।
ಕಾರ್ ವೂರಿನ ದಾನೆ ಸಂಗತಿ ॥
ಪೂರ ತೆರಿಪಲೆ ಮಾಯೊ ಸತ್ಯೊಲು । ಸೇರಿಗೆಡ್ ದುಂಬು ॥೧॥

॥ ಸಾಂಗತ್ಯ ರೂಪಕ ॥

ಕಡಲ್ ಮೀಯೆರೆ ಎಂಕ್ಲು ಪೋಪಿನ ಸಾದಿಗ್ ।
ತಡೆಯಾದ್ ಬಬ್ಬರ್ಯೆವುಲ್ಲೆ ॥
ನಡೆ ಎಂಚ ತೆರಿಯಂದ್ । ಪಡೆ ಜಾತಿದಾಯನ್ ।
ಪೊಡಿ ಮಲ್ತ್ ಸಾದಿ ತೋಜವುಲ ॥೧॥

॥ ಭಾಮಿನಿ ಅರ್ಧ ॥

ಎಸನ ಬುಡ್ಲೆಯೆ ಧರ್ಮ ದೈವೊಲೆ ।
ಇಸರ ಬಾಲೆನೆ ಆರ್ ತೆರಿದೆಯೆ ॥
ಮಸೆಪಿ ಕೋಪೊನು ಕಳೆದ್ ಸಾದಿನ್ ಕುಸಿಟ್ ಕೊರ್ಪವೆಯೆ ॥೧॥

॥ ಮಾರವಿ ಏಕ ॥

ಕೋಟೆದ ಬಬ್ಬುನು ತೂದುಲ ತೆಲಿಪುವೆ ।
ನೋಟೊಡು ಬಬ್ಬರ್ಯೆ ॥
ಕೂಟದ ಪಾತೆರ ಕೇಂಡ್ ದ್ ಬತ್ತನ ।
ಮಾಟೊಡು ಬಿಗಿನಾಯೆ ॥೧॥

॥ ಸೌರಾಷ್ಟ್ರ ತ್ರಿವುಡೆ ॥

ಬೀರ ಉಲ್ಲಯ ಕಾರ್ ದೆಪ್ಪುಲೆ ।
ಊರ ಬಬ್ಬುಲ ನಟ್ಟುವೆ ॥
ಏರಿ ಕಡ್ಲ್‌ಡ್ ಮೀಯೆರೆಲ ಇನಿ । ಈರ್ ಬುಡ್ಲೆ ॥೧॥

॥ ನವರೋಜು ಏಕ ॥

ಕೇನೊಡುಯಾ ಓ ಬಬ್ಬು । ಈ । ತಾನೊಡು ಬೊಡ್ಚಿಲ ಗೊಬ್ಬು ।
ಮಾನೊನು ಒರಿತೊನು । ಕೇನ್‌ಲ ಕಾರಡಿ ।
ತಾನೊಡು ಪೋವಡ್ । ಮಾನಾದಿಗೆಡಿನಿ ॥೧॥

॥ ಭಾಮಿನಿ ಅರ್ಧ ॥

ಬಾರಿ ಯೋಚನೆ ಮಲ್ತ್ ಬಬ್ಬುಲ ।
ಏರಿ ಮತ್ತ್ ಡ್ ಮೇರ್‌ವುಲ್ಲೆರ್ ॥
ಕಾರ ಮೇಲ್‌ಗ್ ಬರೆನ್ ಪಾಡುವೆ ತೆರಿನ ಏದ್ಯೆಡ್‌ಲ ॥೧॥

॥ ಸೌರಾಷ್ಟ್ರ ತ್ರಿವುಡೆ ॥

ದಾನೆ ವಂಚನೆ ಮಲ್ತ ಎಂಕ್‌ಲ ।
ವೂನ ಕೊರಿಯನ ಮಲ್ಲ ಕಾಯೊಗು ॥
ಬೇನೆ ತಿನ್ಪಿನ ಕಾಲ ಸಂದಯ । ದಾನೆ ಬಬ್ಬು ॥೧॥

॥ ಭಾಮಿನಿ ಅರ್ಧ ॥

ವರುಣ ದೇವೆರ್ ಕೊರಿನ ವಿದ್ಯೆಡ್
ಇರೆನ ಕಾರ್‌ದ ಜಾಲೆ ಮಾಜಾವೆ ॥
ಉರಿತ ಮತ್ತ್‌ನ್ ಬುಡ್ಲೆ ಭೂಮಿನ್ ಒರಿಪು ನಾರ್‌ಲಯೆ ॥೧॥

॥ ನೀಲಾಂಬರಿ ರೂಪಕ ॥

ತಪ್ಪುನು ಬಾರಿಯೆ ಭೂಮಿಡ್ ।
ಉಪ್ಪುನ ತಿಗಲೆಡ್ ಯಾನ್‌ಯ ॥
ಬೆಪ್ಪುನು ಕೊರ್ದುಲ ತಾಂಗಿಯ । ಉಪ್ಪುನ ಓ ಬಬ್ಬೊ ॥೧॥

॥ ಭಾಮಿನಿ ಅರ್ಧ ॥

ದೇಗ್ ಯೋಚನೆ ಬುಡ್ಲೆ ಕಡಲ್‌ದ ।
ಭಾಗ ಕಾಪುನ ಮಲ್ಲ ದೈವೊನೆ ॥
ಜಾಗೆ ಗಾಪರ್ ಈರ್ ನಿಜ ಅಬ್ಬರದ ಬಬ್ಬರ್ಯೆ ॥೧॥

॥ ಭಾಮಿನಿ ಅರ್ಧ ॥

ಸುರುಟು ತೋಜನ ಪೊಂಗ ದೇರನ ।
ಪರುತ ಭಕ್ತಿಗ್ ಯಾನ್ ಮೆಚ್ಚಿದ್ ।
ಸುರುತ ಪೂಜೆನ್ ಪಡೆವೆ ನಿಜ ಅಯಂಗ್ಲೆ ಕಟ್ಟೆಡ್‌ಲ ॥೧॥

॥ ಕೇದಾರಗೌಳ ಏಕ ॥

ಮಂಗಳ ಮಧುಪುರ ಗಣಪತಿಗ್ । ಜಯ ।
ಮಂಗಳ ಕುಡುಮದ ಈಶ್ವರಗ್ ।
ಮಂಗಳ ಕಟಿಪುರ ಈಶ್ವರಿಗ್ । ಶುಭ ।
ಮಂಗಳ ಬರವುದ ಶಾರದೆಗ್ ॥೧॥

ಸ್ವಾಮಿ ಭಕ್ತೆ ಮಂಜಣೆ

ಕಥೆಟ್ ಬರ್ಪಿನ ಪಾತ್ರೊಲು

- ನಾಗಣ್ಣೆ
- ಬೊಮ್ಮಣ್ಣೆ
- ಕಾಂತು ಮೂಲ್ಯೆ
- ತಿಮ್ಮಗೆ
- ಚಂದನೆ 1
- ಚಂದನೆ 2
- ಮಂಜಣೆ 1
- ಮಂಜಣೆ 2
- ದಾರಗೆ
- ಸಂಪಿಗೆ
- ಸತ್ಯಪಾಲೆ
- ಅಂಗರೆ
- ಕರಿಯೆ
- ಕಾಡಗೆ
- ವೆಂಕಮ
- ದಾಬು ಗುರಿಕಾರೆ
- ಮಾಣಿಲೆ

ಕಥಾಸಾರ

ನಂದೋಡಿದ ನಾಗಣ್ಣೆ ಮುಲ್ಕಿದ ಅರಸು ಬೊಮ್ಮಣ್ಣನ್ ಅಂಕ ಬೀರೊಡು ಕೆರ್ನಗ, ಅರ್ವತ್ತೆ ಬಾಲೆ ಮಂಜಣನ ಅಂಕದ ಕಲೊಟು ದುಃಖ. ಮನಸ್ಸ್ ಕರಗಿನ ನಾಗಣ್ಣೆ ರಾಣಿ ತಿಮ್ಮಗೆನ ಎದುರುಡು, ಅರಸುಮಗೆ ಚಂದನಗ್ ಮುಲ್ಕಿದ ಅರಸು ಪಟ್ಟ. ಅರ್ವತ್ತೆ ಮಂಜಣಗ್ ದಳವಾಯಿ ಪಟ್ಟ ಕೊರ್ದು ಪಿರಬರ್ಪೆ. ಮಂಜಣನ ತಂಗಡಿ ದಾರಗೆ ನೀರ್ ಕನಯರೆ ಬರ್ಪಿನ ಪೊರ್ತುಗು, ಮೃತಿನೆ ಚಂದನೆ, ಕಾಂತು ಮೂಲ್ಯನ ಇಲ್ಲಡ್, ಮೂಲ್ಯನ ಮಂಡೆಗ್ ಹಾಕ್‌ದ್ ದಾರಗೆನ ಶೀಲೊನು ಹಾಳ್ ಮಲ್ಪುವೆ. ದಾರಗೆ ಮರ್ಲ್ ಪತಿನಂಚ ಬುಲಿಪುವಲ್. ಕಾಂತು ಮೂಲ್ಯನ ಸಮಾಧಾನ.

ಸಂಪಿಗೆದರಸು ಸತ್ಯಪಾಲನ ತಂಗಡಿ, ಪಲಯನ ಅನು ದೆತೊಂದು ಕದ್ರಿ ತೀರ್ಥೊಗು ಪೋಪಲ್. ಪಲಯೆ ಸತ್ಯಪಾಲೆ ಊರ ಜನಕುಲೆ ಬುಲಿಪು ಕೇಂಡ್‌ದ್ ಕಾಡ ಬೋಂಟೆಗ್ ಪೋಪೆ. ಕದ್ರಿ ತೀರ್ಥೊಗು ಪೊಯಿನ ಸಂಪಿಗೆನ್ ಕಾಡ ಕಲುವೆರ್ ಉಂತಾದ್, ಪದ್ದೆಯಿ ಓಯಿಪುನಗ, ತೀರ್ಥೊಗು ಬತ್ತಿ ಮಂಜಣೆ ಕಲುವೆರೆನ್ ಗಿಡಪುವೆ. ಪರಿಚಯ. ಸಂಪಿಗೆ ಎನ್ನಮಾನ ಪ್ರಾಣೊನು ಒರಿತಿನ ಈರ್ ಮದಿಮೆ ಆವೊಡು ಪಂದ್ ಕೇನುವಲ್. ಮಂಜಣೆ ಮಿತ್ತ ಕಾಲೊಗು ತೂಕ ಪನ್ಪೆ.

ಸತ್ಯಪಾಲೆ ಬೋಂಟೆ ದೇರ್‌ನಗ, ಪಿಲಿತ ಬಾಯಿಗ್ ಬೂರಿನ ಸತ್ಯಪಾಲನ್ ಊರು ತಿರಿಗೆರೆ ಬತ್ತಿ ಚಂದನೆ ರಕ್ಷಣೆ ಮಲ್ಪುವೆ. ಪುರಪು ಪನ್ಪೆರ್. ಎನ್ನ ತಂಗಡಿ ಸಂಪಿಗೆನ್ ಈರ್ ಮದಿಮೆ ಆವೊಡು ಪಂದ್ ಕೇನುವೆ. ಒಪ್ಪಿಗೆಲಾ ಆಪುಂಡು. ಸತ್ಯಪಾಲೆ ತಂಗಡಿ ಸಂಪಿಗೆನ್ ಲೆತ್ತ್‌ದ್ ಎನ್ನ ಪ್ರಾಣೊನು ಕಾತಿನ ಮುಲ್ಕಿದರಸು ಚಂದನನ್ ಈ ಮದಿಮೆ ಆವೊಡು ಪಂದ್ ಕೇನುವೆ. ಅಪಗ ಸಂಪಿಗೆ ಎನ್ನ ಮಾನೊನು ಕಾತಿನ ಮುಲ್ಕಿದ ದಳವಾಯಿ ಮಂಜಣ್ಣನ್ ಎನ್ನ ಕಂಡನಿ ಪಂದ್ ನಿಗಂಟ್ ಮಲ್ತ್‌ದೆ. ಪಾತೆರಕಥೆ. ಸಂಪಿಗೆನ್ ಸೆರಮನೆಟ್ ಪಾಡ್ದ್, ಚಂದನಗ್ ದಿಬ್ಬಣ ಕಣಯರೆ ಓಲೆನ್ ಕಡಪುಡುವೆ.

ಮಂಜಣೆ ತನ್ನ ತಂಗಡಿಗ್ ಸುರುವಾಯಿನ್ ಮರ್ಲ್‌ನ್ ಎನ್ನ್‌ದ್ ವಿಷಯ ತೆರಿಯಂದೆ ತಂಗಡಿನ್ ತರ್ಕ್‌ದ್ ಬುಲಿಪುವೆ. ಸೆರೆಟಿತ್ತಿ ಸಂಪಿಗೆ ವೆಂಕಮ್ಮನ ಸಹಾಯೊಡು ತಪ್ಪುವಲ್. ಧಾರೆದ ಮನೆಟ್ ಚಂದನಗ್ ಸಂಪಿಗೆನ್ ಧಾರೆ ಮಯಿಪೆರಾನಗ, ಸಂಪಿಗೆ ಇಜ್ಜಲ್ ಪನ್ಪಿನ ವಿಷಯ ತೆರಿದ್ ಚಂದನಗ್ ಕೋಪ. ಮಂಜಣನ ವಿಷಯೊನು, ಸತ್ಯಪಾಲೆ ಚಂದನಗ್ ತೆರಿಪಾವೆ. ಮಾತೆರ್ಲ ಮಂಜಣನ ಸಾದಿ ಪತ್ತುವೆರ್. ಮಂಜಣನ ಕೃತಲ್ ಬತ್ತಿನ ಸಂಪಿಗೆನ್ ಮಂಜಣೆ ತಂಗಡಿ ಪಂದ್ ಸ್ವೀಕಾರ ಮಲ್ಪುವೆ. ಅಡೆಗ್

ಸತ್ಯಪಾಲೆ, ಚಂದನೆ ಬರ್ಪೆರ್. ಸಂಪಿಗೆಡ್ದ್ ವಿಷಯ ತೆರಿನ ಅಕುಲು ಮಂಜಣನ ಗುಣೊನು ಮೆಚ್ಚುವೆರ್. ಚಂದನಗ್ ಸಂಪಿಗೆನ್ ಮದಿಮೆ ಮಲ್ಪುವೆರ್.

ದಾರೆಗೆ ಬಂಜಿನಾಲ್ಂದ್ ತೆರಿನ ತಿಮ್ಮಗೆ, ಮಗೆ ಚಂದನನ್ ಲೆತ್ತ್‌ದ್ ವಿಷಯ ತೆರಿಪಾವಲ್. ಚಂದನೆ ಮಂಜಣನ್ ಲೆತ್ತ್‌ದ್, ತಂಗಡಿನ್ ಊರ ಪಿದಯಿದ ಕಾಡ್‌ಗ್ ಬುಡ್ದು ಬಲ ಕಾಡಮುರ್ಗೊಲು ತಿಂದ್‌ಪೋವಡ್ಂದ್ ಅಪ್ಪಣೆ.

ಮಂಜಣೆ ತನ್ನ ಮೋಕೆದ ತಂಗಡಿನ್ ಊರುದ ಮರ್ಯಾದಿ ಒರಿಪೆರೆಗಾತ್ರ ಕಾಡ ನಡುಟು ಬುಡ್ದು ಬರ್ಪೆ. ಚಂದನೆ ತಾನ್ ದಾರಗೆನ ಶೀಲೊನು ಹಾಳ್ ಮಲ್ತಿನ ವಿಷಯ ಮಂಜಣಗ್ ಗೊತ್ತಾಂಡ ಕೆರುವೆ ಪನ್ಪಿನ ಪೋಡಿಗೆಡ್, ಅಂಗರನ್ ಲೆತ್ತ್‌ದ್, ಮಂಜಣಗ್ಂದ್ ಭಟ್ರ್ ನಿತ್ಯ ದೀಪಿನ ಗಿಂಡೆದ ತೀರ್ಥೊಗು ವಿಷ ಪಾಡ್ಯೆರೆ ಪನ್ಪೆ. ಬೈಲ್ ತಿರ್‌ಗೆರೆ ಬತ್ತಿನ ತಿಮ್ಮಗೆ ಬಾಜೆಲ್‌ಡ್ ಆ ಗಿಂಡೆ ತೀರ್ಥೊನು ಪರ್ದ್ ಸೈಪಲ್. ಅಪ್ಪೆನ್ ಕೆರ್ನ ದೂರು ಮಂಜಣಗ್ ಪಾಡ್ದ್ ಮಂಜಣನ್ ಸೆರೆಟ್ಟ್ ಪಾಡುವೆರ್.

ಊರ ಮಲೆತ ದಾಬು ಗುರಿಕಾರೆ ಬೂರು ಕೊಯ್ಯರೆ ಬನ್ನಗ ದಾರಗೆ ಪೆದಿನ ಆಣ್‌ಬಾಲೆದೊಟ್ಟುಗು ಬುಲಿತೊಂದುಲ್ಲಲ್. ಪರಿಚಯ. ದಾಬು ಗುರಿಕಾರೆ ಅಪ್ಪೆ, ಬಾಲೆನ್ ಕೊನೊದು ಸಾಂಕುವೆ. ಸೆರೆಟಿತ್ತಿನ ಮಂಜಣನ್ ಸಂಪಿಗೆ ಬುಡ್ಪಾವಲ್. ವಿಷಯ ತೆರಿನ ಚಂದನೆ ಸಂಪಿಗೆನ್ ಪಿದಯಿ ಪಾಡ್ವೆ. ಆತ್ಮಹತ್ಯೆಗ್ ಯತ್ನ ಮಲ್ತಿನ ಸಂಪಿಗೆನ್ ಮಂಜಣೆ ರಕ್ಷಣೆ ಮಲ್ಪುವೆ. ದಾರಗೆ ಬೂರು ಕೊಯ್ಯೆರೆ ಪೋನಗ ಮಗೆ ಮಾಣಿಲೆ ಅಪ್ಪೆನ ಪಿರವುಡು ಮೆಲ್ಲಪೋಪೆ. ಅಲ್ಪ ದಾರಗೆಗ್ ಕಾಂತು ಮೂಲ್ಯೆ ತಿಕ್ಕುವೆ.

ಅಕ್ಲೆನ ಪಾತೆರೊನು ಕೇಂದ್ ತೆರಿನ ಮಾಣಿಲೆ ಚಂದನಗ್ ಶಿಕ್ಷೆನ್ ಕೊರೊಡುಂದು ಯೋಚನೆ ಮಲ್ಪುವೆ. ವಿಷಯ ತೆರಿನ ದಾರಗೆ ಮಗಕ್ ನೆರ್ದ್ ಮಣಿಪಂದೆ ಕುಲ್ಲವಲ್. ರಾತ್ರೆದ ಪೊರ್ತುಡು ಮಾಣಿಲೆ ಚಂದನನಡೆ ಬಲಿಪುವೆ. ಮಾತೆರ್ಲ ಒಟ್ಟುಗಾದ್ ಆಯೆನ ಪಿರವು ಬಲಿಪುವೆರ್. ಸಂಪಿಗೆ ಮಂಜಣಗ್ ಮೊಕುಲು ಮಾತೆರ್ಲ ಎದುರಾನಗ ಮಂಜಣಗ್ ಸಂತಸ. ಕಾಂತುಮೂಲ್ಯಡ್ದ್ ವಿಷಯ ತೆರಿನ ಮಂಜಣಗ್ ದುಃಖ. ಮಾತೆರ್ಲ ಒಟ್ಟಾದ್ ಚಂದನನಡೆ ಪೋಪೆರ್. ಮಾಣಿಲೆ ಚಂದನನ ಮಂಡೆ ದರ್ಪೆರಾನಗ ಮಂಜಣೆ ಎದುರಾಪೆ. ಚಂದನನ ತಪ್ಪುನು ಪನ್ಪೆ. ಚಂದನೆ ದುಕ್ಕೊಡು ಕ್ಷಮೆ ಕೇನುವೆ. ದಾರಗೆನ್ ಬೊಡೆದಿಂದ್ ಸ್ವೀಕಾರ ಮಲ್ತ್‌ದ್, ಈ ಸ್ವಾಮಿ ಭಕ್ತೆ ಮಂಜಣೆಂದ್ ಪನ್ಪೆ.

॥ ಸುರುಟಿ ಏಕ ॥

ಮಲ್ಲ ಮೈಮೆದಾರ್ । ಗಣಪತಿ । ಎಲ್ಯ ಕಣ್ಣ್‌ಡೀರ್ ।
ಪೊಲ್ಲಿದಾಡೆ ಮಲ್ಲಾದಿಗೆ ಡುಲ್ಲರ್ ॥
ಪುಲ್ಯ ಸೇಜೊಮಲ್ಲಾರೆಗ್ ಸೊಲ್ಮೆನೆ ॥೧॥

॥ ತುಜಾವಂತು ಝಂಪೆ ॥

ಬೊಳ್ಳಿ ಮಾಜಿದ್ ಬೊಲ್ಪು । ಮಲ್ಲ ಮಾರ್ಪುಗು ಏರು ।
ಪುಲ್ಯ ಕಾಲೊದ ಕಜ್ಜೋಡುಲ್ಲೆ ನಾಗಣ್ಣೆ ।
ಮಲ್ಲ ಮೈಮೆದ ಅಪ್ಪೆ । ಉಳ್ಳಾಲ್ದಿನೊಲ ದಯೆಟ್ ।
ಪುಲ್ಲೆ ನಂದೋಡಿ ಸೀಮೆಡ್ ಮೆರೆಪಿ ಪೊರ್ತು ॥೧॥

॥ ಸೌರಾಷ್ಟ್ರ ತ್ರಿವುಡೆ ॥

ಮೆರೆಪಿ ಕೀರ್ತಿದ ಮೂಲ್ಕಿ ಸೀಮೆಗ್ ।
ಒರೊನೆ ಲಡಯಿಗ್ ಪೋವೊಡಿಂದ್‌ದ್ ॥
ಅರಸು ಕೋಪೊಡು ದಂಡ್ ಪತ್ತಿಯೆ । ಬಿರ್‌ಸ್‌ಡಾನಿ ॥೧॥ – **(ಪಿದಡುನು)**

॥ ಆರ್ಯಸವಾಯ್ ಏಕ ॥

ಮುಡಯಿಡ್ ನೇಸರ್ ಏರ್‌ದ್ ಬನ್ನಗ ।
ಪುಡಯಿಡ್ ಕರ ಪಾಡ್‌ದ್ ಬತ್ತೆ ॥
ಗಡ ಗಡ ನಡುಗು ಪರಬೆ ಕಾಂತಣ್ಣಲ ।
ಗಡಿ ಬಿಡಿ ದಂಡ್‌ದ ಒರು ತೂಯೆ ॥೧॥

॥ ಸೌರಾಷ್ಟ್ರ ತ್ರಿವುಡೆ ॥

ಬಪ್ಪನಾಡ್‌ದ ಅಪ್ಪೆ ನಿಲೆಟ್‌ಲ ।
ಉಪ್ಪುನಂಚಿನ ಮೂಲ್ಕಿ ಸೀಮೆನ್ ॥
ಅಪ್ಪೆನೆನ್ನೆದ್ ಆಳ್ವೆ ಬೊಮ್ಮಣೆ । ಬೆಪ್ಪುಡಾನಿ ॥೧॥

॥ ತ್ರಿವುಡೆ ॥

ರಾಣಿ ತಿಮ್ಮಗೆಡೊರಿಯೆ ಬಾಲೆನೆ ।
ಜಾಣ್ಮೆ ಬಿರ್ಸ್‌ದ ಬುದ್ಧಿ ಚಂದನೆ ॥
ತಾನೊಡುಲ್ಲೆನೆ ಪೊರ್ಲು ತಂಗಡಿ । ಗೇನೊಮಲ್ತೆ ॥೧॥

॥ ಸಾಂಗತ್ಯ ರೂಪಕ ॥

ತಂಗಡಿ ವಿಮಲಾಂಬೆ ಅಮರ್ ಜೋಕುಲೆ ಕೊರ್ದ್ ।
ದಂಗ್ಯೊಲು ಈ ಭೂಮಿಗ್‌ಂದ್ ॥
ರಂಗೇರಿ ಮಂಜಣೆ ಪೊಣ್ಣೊರ್ತಿ ದಾರಗೆ ।
ಬಂಗಾರ್‌ದಂಚೆನೆ ಗುಣಲ ॥೧॥

॥ ಮುಖಾರಿ ಏಕ ॥

ಮಲ್ಲಾ ರಾಯೆರೆ ಕೇನೊಡು । ಪುಲ್ಯಾಪಿ ಕಾಲೊ ।
ಗಿಲ್ಲ್ ಎಂಕುಲು ಬುಡೊಡು ॥
ಏಳ್ಯೊಡು ಜಯ್ದೆರ್ । ಊರುದ ಜನಕುಲೆ ।
ಪಾಲ್ಯೊನು ಪೊಡಿ ಮಲ್ಪೆರೆ ಈ ಕಾಲೊಡು ॥೧॥

ಮೆರೆಪಿ ನಂದೊಡಿರಾಯೆರ್ । ಕಂದೋಡಿ ಆರ್ ।
ತೆರಿದ್ ಪಗೆಟ್ ಮುತ್ಯೆರ್ ।
ಬೀರೆರ್ ದನಿಕುಲೆ । ಬೈದಿನ ಜನಕುಲು ।
ಕಾರೊಡು ಪೊಡಿಮಲ್ಪೆರ್ ಈ ಭೂಮಿನ್ ॥೨॥

॥ ಭಾಮಿನಿ ಅರ್ಧ ॥

ದಂಡ್ ಬಯ್ದಿನ ಸುದ್ಧಿ ಕೇಂಡ್‌ದ್ ।
ಮಂಡೆ ಬೆಚ್ಚೊಡು ರಾಯೆ ಬೊಮ್ಮಣೆ ॥
ತುಂಡು ಅರಸುನು ಜೈಪುನೆಂಚಂ ದಾಯೆ ಯೋಚನೆಡ್ ॥೧॥

॥ ಸಾಂಗತ್ಯ ರೂಪಕ ॥

ಉಡಲುರಿಟಾ ರಾಯೆ । ನಡುಗೊಂದು ಮೆಗ್ದಿನ ।
ಪೊಡಿಜೋಕ್ಲೆ ಗತಿದಾನೆ ಪಂದ್ ॥
ಪಗೆಯಾದ್ ಬತ್ತೆನ ದುಷ್ಟ ನಾಗಣ್ಣೆಲ ।
ತಡೆ ಕಟ್ಟುನೆಂಚ ದುಂಬುಗುಲ ॥೧॥

॥ ಕಾಂಭೋದಿ ಝಂಪೆ ॥

ಜತ್ತ್ ಪಿದಯಿಗ್ ಬರ್ಪಿ ಗುತ್ತುದರಸುನ ರಾಣಿ ।
ಸುತ್ತಿ ಸೀರೆನ್ ಪಂಡ್‌ದಾನಿ ॥
ಬತ್ತಿ ಪಗೆಮಾನಿಗ್‌ಲ ಸತ್ಯ ತರೆ ತಗ್ಗವುನ ।
ಕುರ್ತೆಲ್‌ದ ಬೇಲೆ ಇರೆನಾಂದ್ ॥೧॥

‖ ಮಾರವಿ ಏಕ ‖

ಕೋಪೊದ ವುರಿಟಾ ಬೊಮ್ಮಣೆ ಪಿದಡುವೆ ।
ರಾಪುದ ಕಂದೊಡಿನ್ ‖
ಏಪವೆ ಮರಣೊಗು ಪಂಡ್‍ದ್ ಬೀರೊದ ।
ಕೋಪೊಡು ಪಿದಡುವೆನೆ ‖೧‖

‖ ಶಂಕರಾಭರಣ ತ್ರಿವುಡೆ ‖

ಮಲ್ಲ ಊರುದ ರಾಯ ಮಗೆ ನಿಜ ।
ವುಲ್ಲೆ ಬೀರೊಡು ಚಂದನೆ ‖
ಎಲ್ಯ ಪ್ರಾಯೊಡು ಮಲ್ಲ ಪಾತೆರ । ಮುಳ್ಳು ದಂಚ ‖೧‖

‖ ಮಾರವಿ ಏಕ ‖

ಚಂದನ ಪಾತೆರೆ ಮಂಜಣೆ ತೆರಿದಾ ।
ನಂದನ ಗುಣೊಟಾಯೆ ‖
ಕುಂದುದ ಪಾತೆರ ದಾಯೆಗ್ ಮೂಲಿನಿ ।
ತೊಂದರೆ ರಾಯಗ್‍ಲ ‖೧‖

‖ ನವರೋಜು ಏಕ ‖

ಕೇನೆನ್ನಾ ಮದಿಪೊಂಜಿ । ಇನಿ । ಆಯೆನ್ನಾ ಮನದಿಂಜಿ ।
ಕೇನೊಡು ಗಾನದ ಮಜಲ್‍ಗ್ ಚೆಂಡ್‍ನ್ ।
ತ್ರಾಣೊಡು ಪಾಡೊಡು ಕೇನ್ ಪಿದಾಡ್‍ಗ ‖೧‖

‖ ಅಷ್ಟ ‖

ದಾಯೆ ಚೆಂಡ್‍ದ ಕಲೊಕು । ಬೊರ್ಚಿಲ ಇನಿ ।
ದಾಯೆ ಚೆಂಡ್‍ದ ಕಲೊಕು ।
ಪ್ರಾಯ ದಂಗಿನ ನಮ್ಮ ರಾಯನ್ ಜೈಪೆರೆ ।
ಬೈದೆ ನಂದೊಡಿದ ರಾಯೆ ‖೧‖

‖ ಭಾಮಿನಿ ಅರ್ಧ ‖

ಅರಸು ಲಡಯಿದ ಎಸನ ದಾಯೆಗ್ ।
ತೆರಿಲ ಮಂಜಣ ಬರ್ಪೆ ಪಂಡ್‍ದ್ ‖
ಒರಿಯೆ ಪಿದಡುವೆ ಚೆಂಡ್ ಮಜಲ್‍ಗ್ ಬರೊಟು ಚಂದನೆಲ ‖೧‖

॥ ಭಾಮಿನಿ ಅರ್ಧ ॥

ಬಾರಿ ಎಸನೊಡು ಬಾಲೆ ಮಂಜಣೆ ।
ಆರೆ ಕಾಪುನ ದೇವೆರ್‌ಂದ್‌ದ್ ॥
ಏರಿ ಗುಂಡೊಗು ತುಡರ್ ಪೊತ್ತದ್ ಬಾರಿ ನಟ್ಯೊನೊಡು ॥೧॥

॥ ಭಾಮಿನಿ ಅರ್ಧ ॥

ಗುಂಡೊಡಿತ್ತ್‌ದ್ ರುಂಡು ಮಾಜವು ।
ದಿಂಡ್ ಶಕ್ತಿಲ ಉಪ್ಪು ಬೆರ್ಮೆರೆ ॥
ದಂಡ್ ಜೈಪೆರೆ ಪೋಯಿ ತಮ್ಮಲೆ ರುಂಡ ಒರಿಪಾಲೆ ॥೧॥

॥ ಕಾಂಭೋದಿ ಝಂಪೆ ॥

ತೆಕ್ಕಿ ತುಡರ್‌ನ್ ತೂದು ಪಕ್ಕ ಬರುವಳ್ ರಾಣಿ ।
ಕೊಕ್ಕೆ ಮನಸ್‌ಡ್ ನೋತುದಲ್ಪ ॥
ನೆಕ್ಕೆ ನಿನ್ನನೆ ಬರೊಡು ಅಪ್ಪೆನ್‌ಲ ಕಳೆಯೊಂಡ ।
ಲಕ್ಕ್ ಮಾರಿಲ ಪಂಡ್‌ದಲ್ಪ ॥೧॥

॥ ಸಾಂಗತ್ಯ ರೂಪಕ ॥

ಅಪ್ಪೆನ್ ಕಳೆಯೊಂದಿ । ತಪ್ಪುಗೆಂಕ್‌ಲ ಶಿಕ್ಷೆ ।
ಒಪ್ಪಿದ್ ಕೊರಿಯರೆಂಕಿನಿಲ ॥
ತಪ್ಪು ಮಲ್ದ್‌ಜಿ ಕೇನಿ । ಕಪ್ಪು ಬಾಳ್ವೆಗ್ ಮೂಲು ।
ಉಪ್ಪುನು ಮಾಮಾಜಿಪಂದೆ ॥೧॥

॥ ಭಾಮಿನಿ ಅರ್ಧ ॥

ಸೋಲು ತಟ್ಟುನು ರಾಯಗ್‌ಂದ್‌ದ್ ।
ಪಾಲ್ ಕೇನೆರೆ ಬ್ಯದಿ ರಾಯಡ ॥
ಗೇಲ್ ನಟ್ಯೊಡು ದಂಡ್ ಭೂಮಿಡ್ ಕಾಲೊಗಡೆ ಪೋಪೆ ॥೧॥

॥ ಸೌರಾಷ್ಟ್ರ ತ್ರಿವುಡೆ ॥

ದಾನೆ ಮೋಸೊಡು ಬೈದ ನಾಗಣ ।
ತ್ರಾಣ ಗುಂದುದಿ ರಾಯೆ ಈ ನಿಜ ॥
ಗೇನ ಮಲ್ಪುಲ ಕಡೆತ ಯಮಲಕ । ಯಾನ್ ಬೈದೆ ॥೧॥

ಕಣ್ಣ್ ಕಟ್ಟ್‌ಡ್ ಮೆರೆಪಿ ನಿನನ್ಯ ।
ಮಣ್ಣ್ ಮಲ್ಪುವೆ ರಾಯೆ ಬೊಮ್ಮಣೆ ॥
ದುನ್ನೊ ಪಾತೆರೊ ಬೊರ್ಚಿ ನಿನ್ನನೆ । ಕಣ್ಣ್ ಗೆಪ್ಪೆ ॥೨॥

॥ ಭೈರವಿ ಝಂಪೆ ॥

ಅಂಕೊಗುಲ ಬೈದಿಂಚಿ । ತಂಕದರಸುಲಕೇನ್ ।
ಸುಂಕ ಕೊರ್ಪನೆ ಯಾನ್ । ತಂಕ ಪೊಲ್ತ್‌ದ್‌ಲ ॥೧॥

ಕಾಡ ಪಿಲಿಕ್‌ಲ ಕೇನ್ । ಕುರಿತ ಪೋಡಿಗೆ ದೇಗ್ ।
ತಾಡ್‌ದ್‌ಲ ಕೆರುವೆ ನಿಜ । ಕೇಡ್ ಮಲ್ತಡಯಾ ॥೨॥

॥ ರೂಪಕ ॥

ಗೆಂಡ ಕಕ್ಕಿಯ ದೇವ । ಎನ್ನ ಬದಕ್‌ಗಿನಿ ।
ದಿಂಡ್ ಮೂಲೆನೆ ಪಾರಯಂದ್ ॥
ಮಂಡೆ ತಾಂಟವೆ ದಂಡ್ ಭೂಮಿಲ ಮಸಣಾಂಡ್ ।
ಗುಂಡ ಪೂಜೆನೆ ಸತ್ಯಲಾಂಡ್ ॥೧॥

॥ ಭಾಮಿನಿ ಅರ್ಧ ॥

ನೆತ್ತೆರ್‌ದ ಮದ ಏರಿ ಅರಸುಲು ।
ಗೆತ್ತರ್‌ಲ ಸಿರಿಕಾದ್ ರಾಯನ್ ॥
ಉತ್ತರಲ ಕೊರ್ಲೆಂಕ್ ಕತ್ತಿನ್ । ಪತ್ತ್‌ಸಾರ್‌ನಗ ॥೧॥

॥ ಭಾಮಿನಿ ಅರ್ಧ ॥

ಕಿನ್ಯ ಪ್ರಾಯೊದ ಬಾಲೆ ಮಂಜುನ ।
ದುನ್ನ ಪಾತೆರೊ ಮನಸ್‌ಡಪಗನೆ ॥
ಎನ್ನ್ ಎನ್ನ್ ದ್ ಬಾರಿ ಕರ ಕರಿ । ಟಾನಿ ನಾಗಣ್ಣೆ ॥೧॥

॥ ಕಾಂಭೋಜ ಅಷ್ಟ ॥

ಏರಪ್ಪೆ ಪನ್ ನಿನ್ನ ಕತೆಲ । ಮೂಲು । ಬಾರಿ ಬುಳಿಪುದಾಯೆ ಪನ್‌ಲ ।
ಏರೆನ ಮಗೆ ಈಯೆ । ಪುದರ್ ನಿನ್ನಲ ದಾದ ॥
ಊರು ಓಲವು ಮೂಲು । ಏರೆ ಸೇರಿಗೆಡುಲ್ಲ ॥೧॥

॥ ಸಾಂಗತ್ಯ ರೂಪಕ ॥

ಜನ್ಮ ಕೊರ್ತಿನ ಎಂಕ್ಲೆ ಅಮ್ಮಾಜಿ ಇನಿ ಮೂಲು ।
ಮಣ್ಣ ಮದೆಟ್ ವುಲ್ಲೆರ್ ॥
ಕಿನ್ಯದಮರ್ ಜೊಕ್ಲೆ ಸಾಂಕ್ಯೆರ್ ಮಾಮಾಜಿ ।
ಕಣ್ಣ್ ರಡ್ಡ್‌ದ ಲೆಕ್ಕ ಬುಳೆಯೆ ॥೧॥

॥ ಕಾಂಭೋದಿ ಝಂಪೆ ॥

ಕಾಲ ಮೀರ್‌ದ್ ಪೋಂಡು । ಬಾಲೆ ಮಂಜಣ ಕೇನ್ ।
ಗೋಳು ಪಾಡುವ ದಾಯೆ ಪನ್‌ಯ ॥
ಗೇಲ್ ದುಂಬುಗು ರಾಯ ಪಟ್ಟೊನಾಳಿಲ ಈಯೆ ।
ಏಳ್ಯೊಡಪಗನೆ ಪನ್ನಗಲ್ಪ ॥೧॥

॥ ಕೇದಾರಗೌಳ ಅಷ್ಟ ॥

ಸರಿಯತ್ತ್ ರಾಯೆರೆ ಈರೆ ಪಾತೆರ ವುಂದು ।
ಅರಸು ಮಗೆನೆ ಒರಿಯೆ ॥
ಬಿರ್‌ಸೆವುಲ್ಲೆನೆ ರಾಯ ಪಟ್ಟದ ಭಾಗ್ಯೊನು ।
ತೆರಿನಾರ್ ಕೊರೊಡುಂದುಯೆ ॥೧॥

॥ ಸಾಂಗತ್ಯ ರೂಪಕ ॥

ಕಂಡನಿ ಕಳೆಯೊಂದಿ ಮುಂಡ ಕುಂಕುಮದಾಂತಿ ।
ಬಂಡ್ ಜೀವನ ಆದ್ ಪೋಂಡು ॥
ಗುಂಡಿಗ್ ಬೂರಿಯೆ ಪಾಪಗುಂಡಿಯೆ ಎಂಕ್ ।
ಮಂಡೆ ಬೆಚ್ಚೊಡು ಪನ್ಪಲಾಲ್ ॥೧॥

ದಾಯ ಕಣ್ಣ್‌ಡ್ ನೀರ್ ಪನ್‌ಲೆ ಅಪ್ಪೆರೆ ಈರೆ ।
ರಾಯೆ ಸೊರ್ಗೊಗು ಸೇರಿ ಕತೆಲ ॥
ಆಯೊ ತತ್ತೆನೆ ನ್ಯಾಯೊ ಡಾಳಿನ ರಾಯಗ್ ।
ದಾಯೆ ಮುನಿಯೆ ಇನಿಕ್ ॥೨॥

॥ ಭಾಮಿನಿ ಅರ್ಧ ॥

ದಾಯೆ ಯೋಚನೆ ಅಪ್ಪೆರೀರೆಗ್ ।
ರಾಯ ಪಟ್ಟೊಗು ಬೀರೆ ಚಂದನೆ ॥
ಆಯ ತಪ್ಪಡ ಬಾಲೆ ಮಂಜಣ । ಈಯೆ ದಳವಾಯಿ ॥೧॥ – **(ಪಿದಡುನು)**

॥ **ಶಂಕರಾಭರಣ ತ್ರಿವುಡೆ** ॥

ರಾಗ ಕೋಗಿಲೆ ಊರ ದೇವತೆ ।
ಭಾಗ್ಯ ವಂತೆದಿ ದಾರಗೆ ॥
ಬೇಗಪೋವೊಡು ದೇವಿ ದುರ್ಗೆನ । ಜಾಗೆಗ್ಂದ್ ॥೧॥

॥ **ಕೇದಾರಗೌಳ ಝಂಪೆ** ॥

ಬಾರಿ ಪಿಸ್‌ರ್ಡ್ ತಿಮ್ಮಗೆ । ಮರ್ಮಲೆನ್ ।
ಜೋರು ಮಲ್ಪೊಡು ಪಂದ್‌ಗೆ ।
ಏರ್ ಮೊಕುಲೆನ್ ಸಾಂಕೊಡು । ಇನಿಮಲ್ಲ ।
ಮಾರ ಬೊಡೆದಿನ್ ಲೆಪ್ಪೊಡು ॥೧॥

॥ **ಕೇದಾರಗೌಳ ಅಷ್ಟ** ॥

ದಾನೆ ಕುಲ್ಲುದ ರಾಯ ಮಗಳ್ಂದ್ ಬೂಡುಡು ।
ಯಾನೆ ಸೊಂದೊಡ ಕೇನ್‌ದೆ ॥
ದಾನೆದೆ ಬೆನೊಡೊಂತೆ ಪಿದಡ್‌ದ್ ಕನ ಕಡ್ಯೋ ।
ಡೇ ನೀರ್ ಜಿಂಜಾದ್‌ಲ ॥೧॥

॥ **ಕಾಂಭೋಜ ಅಷ್ಟ** ॥

ಸರಿಯತ್ತ್ ಮಾಮಿ ಕೇನ್‌ಲೆಯೆ । ವುಂದು । ಸರಿಯತ್ತ್ ಕೊರ್ಪಿ ಶಿಕ್ಷೆನೆಯೆ ।
ಮರಿತಪಗೆನ್ ಸಾದಿಸುವರೀರ್ ದಾಯೆಗ್ ।
ತೆರಿನಾರೆ ವಿಷ ಕೊರಿ ಕಾಪುವೆ ರೇರ್‌ಲ ॥೧॥

॥ **ಕೇದಾರಗೌಳ ಅಷ್ಟ** ॥

ಸತ್ಯವಂತನ ಬೊಡೆದಿಲ ದಮಯಂತಿಂದ್ ।
ಪತ್ತ್‌ದ್ ನೋಪುನಗ ।
ಜತ್ತ್ಂಡ್ ಕಣನೀರ್ ಕೊರ್ಲೆಪ್ಪೆ ಕಡ್ಯೊನು ।
ಗೆತೊನುದು ಪಿದಡುವಳ್ ॥೧॥

॥ **ಸೌರಾಷ್ಟ್ರ ತ್ರಿವುಡೆ** ॥

ಚಲೊಟು ಕೌರವ ಲೆಕ್ಕೊ ಉಪ್ಪುನ ।
ಬಲೊಟು ಬಿರ್‌ದದ ಬೀರೆ ಚಂದನೆ ॥
ಕುಲೊಟು ಯೋಗ್ಯನೆ ಮೂಲ್ಕಿದರಸುನ । ಬಿಲೆನೆ ಮಲ್ಲ ॥೧॥

॥ ಆರ್ಯಸವಾಯ್ ಏಕ ॥

ಅಂಗರ ಬಲ ಬಲ ಶ್ರೀ ದುರ್ಗಾಂಬೆನ ।
ಮಂಗಳ ಮೈಮೆನ್ ತೆರಿಕಂದ್ ॥
ಅಂಗಾರೆಲ ಇನಿ ದೇವಿನ ಪೂಜೆಗ್ ।
ರಂಗ್‌ಡ್ ಬರುವೆರ್ ಜನ ಪಂದ್ ॥೧॥

॥ ಭಾಮಿನಿ ಅರ್ಧ ॥

ಏರಿ ಕುದುರೆಡ್ ಬರ್ಪಿರಾಯಗ್ ।
ಮಾರನಾ ಪೂಪಗರಿ ನಾಟ್‌ದ್ ॥
ಬಾರಿ ದೈಕುಳೆ ನೀರ್ ಮೈಪುನ ಏರ್ ಪೊಣ್ಣುಂದು ॥೧॥

॥ ಸುರುಟಿ ಏಕ ॥

ಬರ್ಪಿನ ದಾರಗೆನ್ । ವುಂತಯೆ । ಪುರ್ಪದ ಐಸಿರೊನು ।
ನಿರ್ಪುನು ಮೀರ್‌ದ್ ಪೊರ್ತುಡು ಅಪ್ಪೆರ್ ॥
ಕರ್ಪುನು ಕೊರಿಯೆರ ಮುಲ್ಪಲ ಕಾಪುವೆ ॥೧॥

॥ ಕಲ್ಯಾಣಿ ಅಷ್ಟ ॥

ಮೋನೆಡೈಸಿರೊದಿಂಜಿ ಮೈತಿದಿಯಾ । ಯಾನಿತ್ತೆ ಪನ್ಪಿನ ।
ಮೋನೆಡೈಸಿರೊ ದೀದ್ ಕೇನ್ ಲಯಾ ॥
ದಾನೆ ಮಲ್ಪುಡ್ ನಿನ್ನ ರೂಪೊಡು । ಗೇನ ತಪ್ಪಯೆ ಮಾರೆ ಪಗರಿಡ್
ಯಾನ್ ನಟ್ಟುವೆ ಮಾನವಂತಗ್ । ತಾನ್ ಸುಖೊನಿ ಕೊರ್ಲಪಂದ್ ॥೧॥

॥ ಸಾಂಗತ್ಯ ರೂಪಕ ॥

ಮತಿವಂತೆ ಸರಿಯಾ ಈ ಮತಿ ಕೆಟ್ಟಿ ಪಾತೆರ ।
ಗತಿ ಕೆಟ್ಟಿ ಪೊಣ್ಣು ಅರ್ತ್‌ಲಯಾ ॥
ಜತೆಟ್ ಪುಟ್ಟಿನ ಮಗ್ಗಿ ಪಲಿಪಂದ್ ಎನ್ನಿಲ ।
ಕತೆ ಮಾತ ದಾಯೆ ಇಂಚಿನಯಾ ॥೧॥

॥ ಸಾರಂಗ ಅಷ್ಟ ॥

ಪೊರ್ಲುದ ಪೊಣ್ಣು ಈಲ । ಪನ್ಪಿನಮಾತ । ತಿರ್ಲ್ ದಾಯೆಗ್ ಕೇನ್‌ಲ ।
ಮರ್ಲಾತೆ ಈ ನಿನ್ನ । ಪೊರ್ಲು ಪುತ್ತೊಳಿ ರೂಪ ।
ಕೊರ್ಲ ಸುಖೊನುಎಂಕ್ । ಏಲ್ಲಾ ಇಜ್ಜೆರ್‌ಯಾ ॥೧॥

॥ ಕೇದಾರಗೌಳ ಅಷ್ಟ ॥

ಪೊಣ್ಣ ಬಣ್ಣೊಗು ಮೆಚ್ಚಿ ಕಣ್ಣ್ ಪಾಡ್‌ದಿ ಕತೆ ।
ಎನ್ನಿಲ ರಾವಣೆನೆ ।
ಮಣ್ಣ್ ಸೇರಿಯೆ ಬೊಕ್ಕ ಅಣ್ಣೆ ಕೇಂಡೆಡ ನಿನ್ನ ।
ಬಣ್ಣೊ ಮಾಜವೆ ಪಂಡಲ್ ॥೧॥

॥ ಭಾಮಿನಿ ಅರ್ಧ ॥

ಅಣ್ಣೆ ಪಂಡಲ ದಾನೆ ನಿನ್ನಯ ।
ದುನ್ನೊ ಪಾತೆರೊ ಬೊರ್ಚಿ ಪಂಡ್‌ದ್ ॥
ಪೊಣ್ಣ ಕೈನ್‌ಲ ಒಯಿಪೆರಾನಗ ಕಾಂತು ಎದುರಾವೆ ॥೧॥

॥ ಕಾಂಭೋದಿ ಝಂಪೆ ॥

ಕಾಮ ಕಣ್ಣ್‌ಡ್ ತೂಪಿ ಕಾವಂದೆರ್‌ಲ ಈರ್ ।
ಸೀಮೆ ಗರಸುಲ ಅತ್ತೆ ಸ್ವಾಮಿ ॥
ಕಾಮಪಗರಿಡ್ ಈರ್ ಕಾಡಪಶುವಾದಿನಿಕ್ ।
ರಾಮರಾಜ್ಯೊನು ಸುಡುಪರೀರ್ ॥೧॥

॥ ಸೌರಾಷ್ಟ್ರ ತ್ರಿವುಡೆ ॥

ಕುರಿತ ನೀತಿಲ ದೇಗ್ ಪಂಡ್‌ದ್ ।
ತರೆಕ್ ನೋಪುವೆ ಬೊಕ್ಕ ಚಂದನೆ ॥
ಧರೆಕ್ ಬೂರುವೆ ಕಾಂತು ಮೂಲ್ಯೆನೆ ॥
ಪೆರಣ ಒರಿತ್ ॥೧॥

॥ ಭಾಮಿನಿ ಅರ್ಧ ॥

ಜುಟ್ಟು ಪತ್ತ್‌ದ್ ಒಯಿತ್ ಚಂದನೆ ।
ಕಟ್ಟಿನಾಸೆನ್ ಪಡೆದ್ ದುಂಬುಗು ।
ಗುಟ್ಟು ಕೊರಿಯಡ ನಿನ್ನ ಅಣ್ಣನ । ರಟ್ಟವೆಲ ತರೆನ್ ॥೧॥

॥ ಸಾಂಗತ್ಯ ರೂಪಕ ॥

ದಾನೆ ಮಲ್ಪೊಡು ಎನ್ನ ಮಾನ ಕುಂದುಂಡಯ್ಯೋ ।
ಹೀನ ಕಜ್ಜೊಡು ರಾಯೆ ಮುನಿದ್ ॥
ಮಾನ ಕೆಟ್ಟ್‌ದಿ ಪೊಣ್ಣು ಮೋನೆ ತೋಜವುನೆಂಚ ।
ಯಾನೆ ಭೂಮಿಡ್ ಮೂಲುದುಂಬು ॥೧॥

॥ ಭಾಮಿನಿ ಅರ್ಧ ॥

ಮಾನಮಾರಿಯೊಳ್ಂದ್ ದಾರಗೆ ।
ಗೇನತತ್ತ್‌ದ್ ಮಾನವಂತೆದಿ ॥
ಬಾನೊ ಬೂರಿನ ಲೆಕ್ಕ ಅಲೆಪಲ್ ಗೇನ ಕಳೆದಪಗ ॥೧॥

॥ ಭಾಮಿನಿ ಅರ್ಧ ॥

ಮೆಲ್ಲ ಲಕ್ಕ್‌ದ್ ಕಾಂತು ಮೂಲ್ಯೆನೆ ।
ಮಲ್ಲ ದುರ್ಗತಿ ತೂದು ದಾರಗೆ ॥
ಮೆಲ್ಲ ಬಾಮಿವೆ ಊರ ದೇವತೆ ಬಲೆಯೆ ಬಲೆ ಪಂದ್ ॥೧॥

– (ಪಿದಡುನು)

॥ ಸೌರಾಷ್ಟ್ರ ತ್ರಿವುಡೆ ॥

ಬಾನೊನಡುಟುಲ ತೆಲಿಪು ಚಂದ್ರನ ।
ಗೇನೊ ಮಾಜವು ಪೊಣ್ಣು ರೂಪಲ ॥
ದಾನೆ ಐಸಿರೊ ಮಿನ್ ಕಣ್ಣ್‌ದ । ಮೋನೆ ಪೊರ್ಲು ॥೧॥

ಮಲ್ಲಮನೆತನ ದಿಲ್ಲ್ ದೇವೆರ್ ।
ನೇಲ್ಯ ಸಂಪಿಗೆದರಸು ತಂಗಡಿ ॥
ವುಲ್ಲೆ ಪ್ರೀತಿಡ್ ಪುದರ್ ಸಂಪಿಗೆ । ಮಲ್ಲ ಪಂದ್ ॥೨॥

॥ ಭಾಮಿನಿ ಅರ್ಧ ॥

ವರುಷೊಗುಲ ಬರ್ಪಿಂಚಿ ಕದ್ರೆದ ।
ಪರಮು ತೀರ್ಥೊಗು ತಗೆ ಮೆಗಿದಿ ಈ ।
ಸರನ ಭಕ್ತಿಡ್ ಪೋಪಿ ಕಾರ್ಯೊನು ತೆರಿಪವೊಡು ಇನಿಯೆ ॥೧॥

॥ ಸೌರಾಷ್ಟ್ರ ತ್ರಿವುಡೆ ॥

ಸತ್ಯಧರ್ಮದ ನಿರೆಲ್‌ಡುಪ್ಪುನ ।
ಸತ್ಯಪಾಲನ ಊರು ಸಂಪಿಗೆ ॥
ಪತ್ತ್‌ಗುತ್ತುಗು ತುಡರ್ ವುಂದುಲ । ಪೊರ್ತುಡಿತ್ತೆ ॥೧॥

॥ ಮಾರವಿ ಏಕ ॥

ಕಾಡ್‌ದ ಮುರ್ಗೊಲು ನಾಡ್‌ಗ್ ಜತ್ತ್‌ದ್ ।
ಕೇಡನ್ ಮಲ್ಪುವಗೆ ॥
ನಾಡ್‌ದ್ ಪಗರಿಡ್‌ಜೈಪೊಡು ಪಂಡ್‌ದ್ ।
ಮೂಡುಡು ಪಿದಡುವೆನೆ ॥೧॥

॥ ಸಾರಂಗ ಅಷ್ಟ ॥

ಅಣ್ಣೆರೆ ಕೇನ್ಲೆ ಈರ್ । ಪೋಪಿನಿ ದೂರ । ಅಣ್ಣೆರೆ ಕೇನ್ಲೆ ಈರ್ ।
ಎನ್ನಿದ್ ಬೈದೆಯೆ । ಅಣ್ಣ ಕದ್ರಿದ ತೀರ್ಥ ।
ಪುಣ್ಯ ಕಟ್ಟ್‌ಗ ನಮ । ಕಣ್ಣ ದಿಟ್ಟಿಡ್ ತೂದು ॥೧॥

॥ ಭಾಮಿನಿ ಅರ್ಧ ॥

ದಾಯೆ ಯೋಚನೆ ಮಂಜುನಾಥನ ।
ಮಾಯ ಕ್ಷೇತ್ರೊಗು ಈಯೆ ತಂಗಡಿ ॥
ಸಾಯೊ ನಟ್ಟ್‌ಲ ಪೋದು ಭಗತಿಡ್ । ರಾಯೆ ಪನ್ನಗಲ ॥೧॥

॥ ಸೌರಾಷ್ಟ್ರ ತ್ರಿವುಡೆ ॥

ಬಾರಿ ಮಲೆತಾ ನಡುಟು ಮೆರೆಪಿನ ।
ಬೀರೆ ರೀರ್ವೆರ್ ಕರಿಯೆ ಕಾಡಗೆ ॥
ಏರ್ ಎದುರಿತ್ತೆಂದ್ ಎಂಕ್ಲೆಗ್ । ಜೋರುಡಿತ್ತೆ ॥೧॥

॥ ತ್ರಿವುಡೆ ಏರು ॥

ಮಲ್ಲ ಬಿರ್ಸೆಡ್ ಮೆರೆಪಿ ನಂಕಿನಿ ।
ವುಲ್ಲೆರ್‌ಲ ಸರಿಯೇರ್ ಪಂಡ್‌ದ್ ॥
ಮಲ್ಲ ಮಟ್ಟ್‌ದ ಪಾತೆರೊಡು ಮದ । ಮಲ್ಲೆರಕುಲು ॥೧॥

॥ ತ್ರಿವುಡೆ ಏರು ॥

ಕರಿಯ ಪಾತೆರ ಕೇನಿ ಕಾಡಗೆ ।
ತೆರಿದ್ ಮಲ್ಲಾದಿಗೆಡ್ ಮೆರೆಪಿನ ॥
ಊರುದರಸುಲೆ ತಂಕ ಮೊಲಿಪೊಡು । ಬಾರಿ ಬೇಗ ॥೧॥

॥ ಏಕ ಏರು ॥

ಸಂಪಿಗೆದರಸುನ ತಂಗಡಿ ಬೃದಳ್ ।
ಏರ್‌ದ್ ದಂಡಿಗೆಡ್ ॥
ಸೇರೊಡ್ ಕದ್ರಿಗ್ ಪಾರ್‌ದ್ ಒಯಿಪೊಡು ।
ಕರಿಯೆಲ ಪನ್ನಪಗ ॥೧॥

॥ ಮಾರವಿ ಏಕ ॥

ತಡ ಮಲ್ಪುನು ನಮದೇಗ್ಲ ಪಿದಡ್ಗ ।
ತೆಡಿಲ್ದ ಗರ್ಜನೆಡ್ ॥
ಗಡ ಗಡ ಪೋಡ್ಯದ್ ಪಡೆಕಾ ಪದ್ದೆಯಿ ।
ಬುಡಿಯರೆ ಬಲ್ಲಿತ್ತೆ ॥೧॥

ದಡಿ ಕೊರ್ದುಲ ನಿಜ ಪೊಣ್ಣನ ಪದ್ದೆಯಿ ।
ಪಡೆನಗ ಮಂಜಣೆಲ ॥
ತಡೆಪುವೆ ಬತ್ತ್ ದ್ ಕೋಪೊಡು ನಿಕುಳಿನಿ ।
ಪಡೆಕುಲು ಏರ್ಂದ್ ॥೨॥

॥ ಶಂಕರಾಭರಣ ಏಕ ॥

ಏರ್ ಈಲ ಜೋರುಡಿತ್ತೆ ।
ಪಾರ್ ಬತ್ತ್ ಅಡ್ಡ ವುಂತ್ಯ ॥
ಏರಿ ಎರ್ತೆ ರಾಪು ನಿನ್ನ ।
ಕಾರ್ ಪೊಲಿಪುವೆ ॥೧॥

ದಾನೆ ನಿಕ್ಲೆ ಏರಿ ತಿಗಲೇ । ಗೇನೊ ಮಲ್ಪಿ ಪೊಣ್ಣ ಜಾತಿ ॥
ಮಾನೊ ದೆಪ್ಪು ನೆಡ್ಡ್ ದುಂಬು । ಪ್ರಾಣ ಗೆಪ್ಪುವೆ ॥೨॥

ಮೋನೆ ತಿರ್ಗವುಂದು ನಿನ್ನ । ಮಾನ ಕೆಟ್ಟಿನಾಯ ದುಂಬು ॥
ಪ್ರಾಣೊ ಬೋಡು ಕೇನ್ ನಿನ್ನ । ಯಾನ್ ದೊಂಕುವೆ ॥೩॥

ಬಾರಿ ಬಿರ್ಸೆ ನಿನ್ನ ತೆರಿವು । ಏರ್ ಪಂದ್ ಈಯೆ ಪನ್ಲ ॥
ಕಾರ್ ಬಾರ್ ಬೊರ್ಚಿ ಪಂದ್ । ಬೀರೆಪನ್ನಗ ॥೪॥

॥ ಭೈರವಿ ಅಷ್ಟ ॥

ಕತ್ತಿನ್ ಪತ್ತ್ಲಯಾ । ನಿನ್ನಲ ಯಾನ್ । ಗತ್ತ್‌ನ್ ವುಂತವೆಯಾ ।
ತತ್ತ್‌ದ್ ಪಾತೆರ ಇತ್ತೆನೆ ಪಂಡಡ ।
ಕುತ್ತುವೆ ತಿಗಲೆಗಿನಿ ॥೧॥

॥ ಭೈರವಿ ಅಷ್ಟ ॥

ಗತ್ತ್‌ದ ಪಾತೆರನ । ಪೊರ್ತುಡು ಇನಿ । ತೊರ್ತು ನೋಪುವೆಲ ನಿನ್ನ ।
ಎತ್ತವೆ ಯಮನಡೆ ಪತ್ತ್ಲ ಕತ್ತಿನ್ । ಪೊರ್ತುಡು ಪಂಡೆಪಗ ॥೧॥

॥ ಮಾರವಿ ಏಕ ॥

ಗತ್ತ್‌ಡ್ ಬೈದಿನ ಕುತ್ತೊಡಿ ನಿನನ್‌ಲ । ಪೊತ್ತವೆ ಕೇನ್ ಲಯಾ ॥
ಮತ್ತ್‌ನ್ ತೋಜದ್ ಮಿತ್ತ್‌ಗ್ ಪೋಯಡ ।
ಕುತ್ತುವೆ ತಿಗಲೆಗಿನಿ ॥೧॥

॥ ಭಾಮಿನಿ ಅರ್ಧ ॥

ಕಾಡ ಸಾದಿಗ್ ದೇಗ್ ಬತ್ತಯಾ ।
ಬೂಡುದಾಳ್‌ಲ ಪಂದ್ ತೆರಿದೆಯಾ ।
ಓಡೆ ಪಿದಡ್‌ದ ಪೊಣ್ಣೆ ಈಲಯ । ಪುದರ್ ದಾದಂದ್ ॥೧॥

॥ ಸಾಂಗತ್ಯ ರೂಪಕ ॥

ನಿರೆತ ಸಂಪಿಗೆ ಸೀಮೆದರಸುಲೆ ತಂಗಡಿ ।
ಪರಕೆ ಕೊರಿಯೆರೆ ಕದ್ರಿಗ್‌ಲ ॥
ಪೊರತುಡು ಬತ್ತೆಯೆ ಪುದರೆನ್ನ ಸಂಪಿಗೆ ।
ಈರೆರ್ ತೆರಿಪಾಲೆಯೆ ॥೧॥

॥ ಕೇದಾರಗೌಳ ಅಷ್ಟ ॥

ತುಳುವನಾಡ್‌ದ ಮಲ್ಲ ಮೂಲ್ಕಿ ಸೀಮೆದ ಯಾನ್ ।
ದಳವಾಯಿ ಮಂಜಣ್ಣೆಯ ॥
ಏಳ್ಯೋ ಕರಿಂಡ್ ನನ ದಾಲ ಯೋಚನೆ ಬೊರ್ಚಿ ।
ಪೋಲ ಪನ್ನಗ ಪನ್ಪಲ್ ॥೧॥

॥ ಕಾಂಭೋಜ ಅಷ್ಟ ॥

ಮಾನ ಕಾತಿನ ದೇವೆರೀರ್ । ಎನ್ನ । ಮಾನ ಕಾತಿನ ದೇವೆರೀರ್ ।
ಪ್ರಾಣ ವುಪ್ಪುನ ಕಡೇ ಮುಟ್ಟ ಇರೆನ ಸೇವೆ ।
ತಾನ್ ಮಲ್ಪುವೆ ಮದಿಮೆದ ಭಾಗ್ಯನೊದಗಾಲೆ ॥೧॥

॥ ಕಾಂಭೋಜ ಅಷ್ಟ ॥

ಸರಿಯಾ ಪಾತೆರವುಂದು ನಿನ್ನ । ಪನ್ಪಿ । ತೆರಿಲ ಸಂಗತಿ ಮಾತ ಎನ್ನ
ಅರಸುಮಗಳ್ ನಿಕ್ಕ್ । ಸರಿ ಸಮ ಯಾನತ್ತ್ ।
ತೆರಿಲಯ ದುಂಬಗ್ ಅರಸನ ಕೈಪತ್ತ್ ॥೧॥

॥ **ಕೇದಾರಗೌಳ ಅಷ್ಟ** ॥

ಮಾನ ಕಾತಿನ ಈರೆ ಮನಸ್‌ಡೆನ್ನಿದೆ ಕೇನಿ ।
ಘನತೆ ಎಲ್ಯಾಂಡ ದಾನೆ ॥
ಗುಣತಾರ್ ಈರೆನ್ನ ಕೈನ್ ಪತ್ತ್ ಜರಾಂಡ ।
ಚಣಟು ಬದ್ಕಯೆ ಭೂಮಿಡ್ ॥೧॥

॥ **ಭಾಮಿನಿ ಅರ್ಧ** ॥

ಸತ್ಯೋ ತೆರಿಪವೆ ಒರ್ತಿ ತಂಗಡಿ ।
ಬರ್ತಿ ಪ್ರಾಯೊಡು ವುಲ್ಲಲೆಂಕ್‌ಲ ॥
ಮಿತ್ತ ಕಾಲೊಡು ಮದಿಮೆಲಾವಡ್ ಪತ್ತುವಲ ಕೈನ್ ॥೧॥

॥ **ಏಕ** ॥

ಕಾಡ ಮುರ್ಗೊಲೆ ನಾಡ್‌ದ್ । ಬತ್ತೆನರಾಯೆ ।
ಕಾಡ ಮುರ್ಗೊಲೆ ನಾಡ್‌ದ್ ।
ತೋಡುದ ಪುಡೆಟಾ ಕೋಡಿಡ್ ಕುಲ್ದಿನ ।
ಮೋಡಿದ ಮುರ್ಗೊಗು । ಪಾಡುವೆ ಪಗರಿನ್ ॥೧॥

॥ **ಮಾರವಿ ಏಕ** ॥

ಬಲಿಪುನ ಬಲಿಪನ ಮೋಡಿನ್ ತೂದುಲ ।
ಚಲೊಟುಪ್ಪುನರಾಯೆ ॥
ಬಲೊಟಾ ಬಿರುನುಲ ಒಯ್ತಿದ್ ಪಗರಿಡ್ ।
ಚಳಿ ಬುಡ್ಪವೆ ಬೀರೆ ॥೧॥

॥ **ಭಾಮಿನಿ ಅರ್ಧ** ॥

ಪಾರ್ ಬರ್ಪಿನ ಬಲಿಪೆ ಒಂಜಿಲ ।
ಬೀರ ಮೆಯಿಕ್‌ಲ ಬೂರು ಪೊರ್ತುಗು ॥
ಶೂರೆ ಚಂದನೆ ಬತ್ತ್ ಕಾಪುವೆ । ಸತ್ಯಪಾಲನ್‌ಲ ॥೧॥

॥ **ಭಾಮಿನಿ ಅರ್ಧ** ॥

ಪ್ರಾಣ ಒರಿತಿನ ಬೀರೆ ಈರೆನ ।
ಮೋನೆಡ್ಯೆಸಿರೊ ರಾಜ ಮನೆತನ ।
ದಾನೆ ಪುದರ್‌ಲ ಊರು ಓಲವು । ಕೇನ್ವೆ ಈರೆಡೆಯೆ ॥೧॥

॥ ಕೇದಾರಗೌಳ ಅಷ್ಟ ॥

ತೆರಿಲೆ ಮೂಲ್ಕಿದ ಸೀಮೆದರಸುಲ ಚಂದನೆ ।
ತೆರಿನಾರೆ ಪುದರ್‌ಂದ್‌ಯೆ ॥
ಪುರ ಬುಡ್ದ್ ಬತ್ತೆಯೆ ಊರ ಸಂಗತಿ ಮಾತ ।
ತೆರಿಯೆರೆ ಯಾನ್‌ಂದ್‌ಯೆ ॥೧॥

॥ ಕಲ್ಯಾಣಿ ಅಷ್ಟ ॥

ಅರಸು ಕೇನ್‌ಲೆ ಎನ್ನ ಪಾತೆರೊನು । ತೆರಿನಾರ್ ಈರ್‌ಲ ।
ಒರುತಿ ಸಂಪಿಗೆ ಎನ್ನ ತಂಗಡಿನ್ ॥
ಪೊರುತು ಡೀರೆಗ್ ಧಾರೆಮೈಪುವೆ ।
ಪೆರಿಯ ರೂಪದ ರಾಯೆ ರೀರೆನ ।
ಒರಿಯೊಡುಲ ಭಾಂದವ್ಯ ದುಂಬುಗು ।
ತೆರಿಪಲೆಯೆ ತೆರಿನಾರ್ ಮನಸ್‌ನ್ ॥೧॥

॥ ಭಾಮಿನಿ ಅರ್ಧ ॥

ತೆರಿದ್ ಚಂದನೆ ಕೊರಿಯೆ ಬಾಷೆನ್ ।
ತರೆತ ಬರವುನು ಕಡಪೆರಾವೇ ॥
ಪುರೊಕು ಕಡಪುಡಿ ಪೊರ್ಲುದೋಲೆನ್ ನಿಲೆಕ್ ಪಿದಡುವೆನೆ ॥೧॥

॥ ಸೌರಾಷ್ಟ್ರ ತ್ರಿವುಡೆ ॥

ಲೆತ್ತೆ ತಂಗಡಿ ಪೊದುತ ಸಂಗತಿ ।
ಇತ್ತೆ ತೆರಿಪವೊಡುಂದು ಪನ್ನಗ ॥
ಬತ್ತ್ ಸಂಪಿಗೆ ಕೈನ್ ಮುಗ್ಯಲ್ । ಪೊರ್ತುಡಲ್ಪ ॥೧॥

॥ ಸುರುಟಿ ಏಕ ॥

ತಂಗಡಿಕೇನಿತ್ತೆ । ಮನಸ್‌ದ । ಇಂಗಿತ ಯಾನಿತ್ತೆ ।
ಸಂಗತಿ ತೆರಿಪವೆ । ರಂಗ್‌ದ ಮದಿಮೆಗ್ ।
ರಂಗನ ಮರ್ಮಯೆ । ದಂಗುವೆ ನಿಕ್ಕ್‌ಲ ॥೧॥

ವುಲ್ಲೆ ಮೂಲ್ಕಿದರಸೆ । ಚಂದನೆ । ಮಲ್ಲ ಬಿಗುತ ಬಿರ್‌ಸೆ ।
ಮಲ್ಲಾದಿಗೆಡಿನಿ । ಉಳ್ಳಯೆ ಪನುವೆರ್ ।
ಮಲ್ಲ ಮನೆತನದ । ಬೊಳ್ಳಿಯೆ ರಾಯೆರ್ ॥೨॥

॥ **ಕೇದಾರಗೌಳ ಅಷ್ಟ** ॥

ಅಣ್ಣ ಕೇನ್‌ಲೆ ಎನ್ನ ಮಾನ ಕಾತಿನ ಬೀರ ।
ನೆನ್ನಿದೆ ಮಂಜಣ್ಣನ್ ॥
ಕಣ್ಣಾರೆ ಬಾಳ್ವೆಗ್ ಮೂಲ್ಕಿದ ದಳವಾಯಿ ।
ಪನ್ನಗ ಸಂಪಿಗೆನೆ ॥೧॥

॥ **ಮಾರವಿ ಏಕ** ॥

ಕಡೆ ಕಣ್ಣ್‌ಡ್ ಕಿಡಿ ಕೋಪೊಡು ರಾಯೆನೆ ।
ಬುಡು ಬುಡು ಸಂಗತಿನ್ ॥
ಗಡಿ ಬಿಡಿ ಕಂತನ ಬೂಡುದ ಪೊಣ್ಣೇ ।
ಪಾಡುವೆ ಸೆರೆಮನೆಟ್ ॥೧॥

॥ **ಭಾಮಿನಿ ಅರ್ಧ** ॥

ತೆರಿದ್ ಯೋಚನೆ ಮಲ್ತ್ ರಾಯೆನೆ ।
ಬರೆದ್ ಓಲೆನ್ ಮೂಲ್ಕಿದರಸುಗು ॥
ಬರಡ್ ದಿಬ್ಬಣ ಬೇಗ ಪಂಡ್‌ದ್ ಬರೆದ್ ಕಡಪುಡುವೆ ॥೧॥

॥ **ಸಾಂಗತ್ಯ ರೂಪಕ** ॥

ಎತೆನೆ ಮಾಜಿಂಡ್ ಮತಿಯೆದಾಂತಿ ಪೊಣ್ಣನ ।
ಕತೆನೆ ಮುಗಿವ ದಗೆಟಿಂಚ ॥
ಸ್ಥಿತಿಕ್ ಕಂತೆನ ಸುಕ ಪಡೆಯೆನ ಚಂದನೆ ।
ಗತಿ ಕೆಟ್ಟಿ ಪೊಣ್ಣುಯಾನಾಯೆ ॥೧॥

॥ **ಭಾಮಿನಿ ಅರ್ಧ** ॥

ತೆರಿಯೆ ತಂಗಡಿ ಮದೆತ ಬಾಳ್ವೆನೆ ।
ಕೊರಿಯ ದೇವೆರೆ ತರೆಕ್ ನೋಪುವೆ ॥
ಪುರೊಟು ಬದುಕೊಡು ಎಂಚ ಪಂಡ್‌ದ್ ಧರೆಕ್ ಬೂರುವೆನೆ ॥೧॥

॥ **ಸಾಂಗತ್ಯ ರೂಪಕ** ॥

ಎನ್ನ ಬಾಳ್ವೆದ ಕಣ್ಣ್ ಕಿನ್ಯ ತಂಗಡಿ ಕೇನ್ ।
ಮಣ್ಣ್ ಮಲ್ಪಯೆ ಬಾಳ್ವೆನ್ಯಾನ್ ॥
ದುನ್ನ ಆತಿಜ ಮಗ ಬದ್‌ಕ್‌ಡೆಂಕ್‌ಲ ಈಯೆ ।
ಕಣ್ಣ ನೀರ್‌ಡ್ ಪನ್ಪೆಲಾನಿ ॥೧॥

॥ ಕಾಂಭೋಜ ಝಂಪೆ ॥

ಕತ್ತಲೆದ ಸೆರೆಮನೆಟ್ ನಿತ್ಯ ಕೊರಗುವಲಾಲ್ ।
ಪತ್ತ್ ಜನಕುಳು ಸುತ್ತಮುತ್ತ ॥
ಇತ್ತೆ ಕಾಪುವೆರೇರ್ ಎನ್ನ ಈ ದುಸ್ಥಿತಿನ್ ।
ಸತ್ಯ ಮಾಜಿಂಡ ಪನ್ಪಲೆತೆಟ್ ॥೧॥

॥ ಭಾಮಿನಿ ಅರ್ಧ ॥

ಅರಸುನಪ್ಪಣೆ ಪಡೆದ್ ವೆಂಕಮ ।
ಅರಸು ತಂಗಡಿಗಿಂದ್ ಪರಿಯೆರೆ ॥
ಅರತಿ ಪೇರ್‌ನ್ ಕನಪಲಾಲ್‌ಗೆ ಪುರೊತ ಪೊಣ್ಣು ॥೧॥

॥ ಸೌರಾಷ್ಟ್ರ ತ್ರಿವುಡೆ ॥

ಜತೆಟ್ ಪುಟ್ಟಿನ ಎನ್ನ ತಂಗಡಿ ।
ಪತೊನು ಪದ್ದೆಯಿ ನಿಕ್ಕ್‌ಲ ॥
ಸ್ಥಿತಿನ್ ತೆರಿದಾ ಕಾಪು ಎನನ್‌ಯ । ಎತೆಟ್ ಪನ್ಪೆ ॥೧॥

ತೆರಿದ್ ವೆಂಕಮ ಬಾರಿ ಎಸನೊಡು ।
ಇರೆನ್ ಕಾಪುವೆ ಯಾನ್ ಪಂಡ್‌ದ್ ॥
ಸೆರೆತ ಬಾಕಿಲ್ ದೆತ್ತ್ ಕೊರುವಳ್ । ಪುರತ ಪೊಣ್ಣು ॥೨॥

॥ ಸುರುಟಿ ಏಕ ॥

ಬತ್ತಿನ ದಿಬ್ಬಣೊಡು । ರಾಯೆಲ । ಪೊರ್ತುಡು ಸಂತಸೊಡು ।
ಅರ್ತಿದ ಪಾತೆರೊಡುಲ ಕೊನೊದಾಯೆನೆ ।
ಎತ್ತರದಾಮಣೆ ಕುಲ್ಲೆರೆ ಕೊರಿಯೆ ॥೧॥

॥ ಭಾಮಿನಿ ಅರ್ಧ ॥

ಅರಸು ಚಂದನೆ ಧಾರೆ ಮೈಪೆರೆ ।
ಬರಡ್ ಮದ್ಮಲ್ ಪನ್ಪಿ ಪೊರ್ತುಗು ॥
ತೆರಿದ್ ವೆಂಕಮ ಅಕ್ಕೆರಿಜ್ಜೆರ್ ಸೆರೆಟ್ ಪನ್ನಗನೆ ॥೧॥

॥ ಸೌರಾಷ್ಟ್ರ ತ್ರಿವುಡೆ ॥

ತೆರಿದ್ ಚಂದನೆ ಬಾರಿ ಕೋಪೊಡು ।
ತೆರಿಯೆ ಸಂಪಿಗೆ ರಾಯ ಬುದ್ಧಿನ್ ॥
ತೆರಿದ್ ಕತ್ತಿನ್ ದೆರ್ತ್ ಪತ್ತುವೆ । ಅರಸುಲಾನಿ ॥೧॥

॥ ಭಾಮಿನಿ ಅರ್ಧ ॥

ಅರಸು ಈರೆಗ್ ತೆರಿದ್ ವಂಚನೆ ।
ಪುರತ ದೇವೆರೆನಾಜ ಮಲ್ಪುಯೆ ॥
ಸೆರೆಟ್ ದೀಯೆನೆ ಎನ್ನ ತಂಗಡಿ । ಸುರುಟು ಕತೆ ಪನ್ಪೆ ॥೧॥

॥ ಕೇದಾರಗೌಳ ಅಷ್ಟ ॥

ವುಲ್ಲೆ ಈರೆನ ಸೀಮೆ ದಳವಾಯಿ ಮಂಜಣೆ ।
ಮಲ್ಲ ತನೊಟು ತಂಗಡಿ ॥
ಏಳ್ಯೊಡಾಲೆನಮಾನೊ ಕಾಲೊಗೊರಿತೆ ಪಂದ್ ।
ಆಳ್ ಮೆಚ್ಚಿಗೆ ಕೊರ್ತಲ್ ॥೧॥

॥ ಭಾಮಿನಿ ಅರ್ಧ ॥

ಕಾಲ ಮೀರೊಡ ದುಂಬು ಮದ್ಮೆಲ ।
ಏಳ್ಯೊಗಾವೊಡು ಪಂದ್ ಓಲೆನ್ ॥
ಶೀಲವಂತೆರೆ ಕೊರಿಯೆ ಮಂಜಣೆ ನೇಲ್ಯ ವಂಚಕೆಲ ॥೧॥

॥ ಮಾರವಿ ಏಕ ॥

ಎಂಚಿನ ಹಂಬೊತ್ತುಡು ಇನಿ ಮಂಜಣೆ ।
ವಂಚನೆ ಮಲ್ತೆನೆಲ ॥
ಇಂಚೆನೆ ಬುಡಯೆಲ ಅಂಚೆನೆಲಾಯನ್ ।
ಮೆಂಚಿದ ಲೆಕ್ಕಾಯೆ ॥೧॥

ಪಿದಡ್‌ಗ ನಮ ಇನಿ ಪಾಳ್ಯೊನು ಪತ್ತ್‌ದ್ ।
ಒದಗ್‌ದ ಬೇಲೆಗ್‌ಲ ॥
ಮದ ಏರಿನ ಮಂಜಣ್ಣನ್ ಭೂಮಿಡ್ ।
ಸದೆ ಮಲ್ಪೊಡು ಪಂದ್ ॥೨॥

॥ ಭಾಮಿನಿ ಅರ್ಧ ॥

ನಿರೆತ ಸಂಪಿಗೆದರಸು ತಂಗಡಿ ।
ಪುರೊಕು ಬರ್ಪಿನ ತೂದು ಮಂಜಣೆ ॥
ವರೆನೆ ಚೋದಿಗೊಡಲ್ಪ ತೆಡಿಲವು ತಾಗಿನಂಚಾಂಡ್ ॥೧॥

॥ ಸಾಂಗತ್ಯ ರೂಪಕ ॥

ಪುದರ್ ಕೀರ್ತಿಗ್ ಮಲ್ಲ ಗುಣೊಕು ಮರ್ಯಾದಿಗ್ ।
ಮುದೆಳಾದ್ ಉಪ್ಪುನ ಈರ್ ।
ಒದಗೊಡು ಭಾಗ್ಯೊದ ಸಿರಿಯಾದ್ ಚಂದನೆ ।
ಮದಿಮಾಯೆ ಬೊರ್ಚಿಲ ದುಂಬು ॥೧॥

॥ ಸೌರಾಷ್ಟ್ರ ಅಷ್ಟ ॥

ನುಪ್ಪು ಕೊರ್ಪಿನ ರಾಯಗೀಯೆ ಬೊಡೆದಿ ಸತ್ಯ । ಪೊಣ್ಣೆ ಕೇನ್ । ಈ ।
ತಪ್ಪು ಬಾರ್‌ದ್ ಬತ್ತ ಮರಿಯಾದಿ ತೆರಿಯಂದೆ । ಪೊಣ್ಣೆ ಕೇನ್ ॥
ಉಪ್ಪುರಾಯನ ಮದಿಮಾಲ್‌ಲ ಎನ್ನಪ್ಪೆ । ಪೊಣ್ಣೆ ಕೇನ್ । ಸತ್ಯ ।
ಒಪ್ಪಿದೆನ್ನಲ ಮನೊಟಿತ್ತಿನ ಪಾತೆರ । ಪೊಣ್ಣೆ ಕೇನ್ ॥೧॥

॥ ಕೇದಾರಗೌಳ ಅಷ್ಟ ॥

ದಾನೆ ಮಲ್ಪಡ್ ಎನ್ನ ಅಣ್ಣಗ್ ಮುನಿದ್ಯಾನ್ ।
ಮಾನವಂತೆರೆ ಬತ್ತೆಯೆ ।
ಯಾನ್ ನಟ್ಟುವೆ ಈರ್ ಕೈನ್ ಪತ್ತ್ ದ್ ಎನ್ನ ।
ಪ್ರಾಣ ಕಾಪುಲೆ ದುಂಬುಗು ॥೧॥

॥ ಭಾಮಿನಿ ಅರ್ಧ ॥

ತೆರಿಲ ಸಂಪಿಗೆ ಎನ್ನ ತಂಗಡಿ ।
ತರೆತ ಬರವುಲ ಮರ್ತಿ ಪಂಡ್‌ದ್ ॥
ಬರೆತೆ ಬೆರ್ಮೆರೆ ಎನ್ನ ಪಾಲ್‌ಗ್ । ಒರ್ತಿ ತಂಗಡಿಲ ॥೧॥

॥ ಸಾಂಗತ್ಯ ರೂಪಕ ॥

ದಾಯೆ ಯೋಚನೆ ನಿಕ್ಕ್ ಬೊರ್ಚಿ ತಂಗಡಿ ಎನ್ನ ।
ರಾಯ ಬೊಡೆದಿ ಕೇನ್‌ಲ ॥
ಪ್ರಾಯೊಡು ಕಿನ್ಯಾಲ್ ಕೈನ್ ಮುಗಿಪೆಯಾನ್ ।
ಈಯೆ ಮೆಗಿದಿ ಎನ್ನಯ ॥೧॥

॥ ಭಾಮಿನಿ ಅರ್ಧ ॥

ಕಲ್ಲ್ ಮನಸ್‌ಲ ಕರಗ್‌ಂಡಲ್ಪನೇ ।
ಮಲ್ಲ ಗುಣ ಮದಿಮಾಲ್ ಪೊಣ್ಣನ ॥
ಎಲ್ಯ ತಂಗಡಿ ಯಾನ್ ಈರೆಗ್ ಅಡ್ಡ ಬೂರುವೆನೆ ॥೧॥

॥ ಮಾರವಿ ಏಕ ॥

ಪಾಪಿಯೆ ಮಂಜಣ ಕೇಡ್‌ನ್ ಕಂತನ ।
ತೂಪಿನ ರಾಯಗ್‌ಲ ॥
ಏಪವೆ ಪೆಟ್ಟ್ ನ್ ಪಂಡ್‌ದ್ ಕತ್ತಿನ್ ।
ಕೋಪೊಡು ದೆಪ್ಪುವೆನ ॥೧॥

॥ ಸಾಂಗತ್ಯ ರೂಪಕ ॥

ಪಾಪದ ಪುದೆನೀರ್ ದೇಗ್ ತುಂಬುವರಣ್ಣ ।
ಕೋಪೊನೆ ಸರಿಯತ್ತ್ ಕೇನಿ ॥
ಏಪನೆ ಉಡಲ್‌ಡ್ ಪಲಯ ಜಾಗೆನ್ ಕೊರ್ದು ।
ಪಾಪೊನು ಮಾಲಯೆರೆನ್ನ ॥೧॥

॥ ಭಾಮಿನಿ ಅರ್ಧ ॥

ತರೆನ್ ತಗ್ಗದ್ ಸತ್ಯಪಾಲೆನೆ ।
ತೆರಿದ್ ಕೊರಗುವೆ ಅಯ್ಯೊ ಮಂಜಣ ॥
ಕುರೆನ್ ದಿಂಜಯಿ ಮೂಡೆ ಯಾನ್‌ಲ ತೆರಿಲ ಈ ದುಂಬು ॥೧॥

॥ ಸಾಂಗತ್ಯ ರೂಪಕ ॥

ಕಬಿನ ಕತ್ತಲೆಗೆಂಕ್ ತಿಬಿಲ ಬೊಲ್ಪುನು ಕೊರ್ದು ।
ಅಭಯ ಕೊರ್ಯರ್ ಸತ್ಯಪಾಲ ॥
ಕುಬೆ ಪಂದ್ ಎನ್ನಿನಾ ಬಾವೆ ಚಂದನಗ್ಯಾನ್ ॥
ಸಬೆಟ್‌ಲ ಕೊರುವೆ ಸಂಪಿಗೆನ್ ॥೧॥ – **(ಪಿದಡುನು)**

॥ ಸೌರಾಷ್ಟ್ರ ತ್ರಿವುಡೆ ॥

ದಿಂಜಿ ಪ್ರಾಯೊದ ಪೊಣ್ಣು ದಾರಗೆ ।
ಬಂಜಿ ನಾಲ್‌ಂದೆಂಚ ತೆರಿಯೊಡು ॥
ದಿಂಜಿ ಕೋಪೊಡು ಮಗನ್ ಲೆತ್ತಲ್ । ನಂಜಿಡಲ್ಪ ॥೧॥

॥ ಕೇದಾರಗೌಳ ಅಷ್ಟ ॥

ಮದಿಮೆಲಾವಂದಿನ ನಿನ್ನ ತಂಗಡಿ ಮೂಲು ।
ಪುದೆಯೊಂಜಿ ತುಂಬುದಲ್ ॥
ದಾದಮಲ್ಪಡ್ ಬೂಡಮರ್ಯಾದಿ ಕುಂದುಂಡು ॥
ಮದ ಏರಿನಲ ಪೊಣ್ಣಡ ॥೧॥

॥ **ಭಾಮಿನಿ ಅರ್ಧ** ॥

ತೆಡಿಲ ಗರ್ಜನೆ ಮಂಜಣಗ್ ಇನಿ ।
ಉಡಲ್ ತುಡರ್‌ಡ್ ಪೊತ್ತಿನಂಗೆನೆ ॥
ಬೂಡುದಪ್ಪೆನ ನುಡಿಟ್ ತರೆ ತಿರ್‌ಗ್‌ದ್‌ಲ ಬೂರುವೆನೆ ॥೧॥

॥ **ಕಾಂಭೋದಿ ಝಂಪೆ** ॥

ಬೂಡುದರಸುಲ ಮಲ್ಲರಾಯೆ ಚಂದನೆ ಪಂಡೆ ।
ಕೇಡ್ ಕಂತಿನ ಪೊಣ್ಣು ಮೋಲು ॥
ಬೂಡುಗುಲ ಸರಿಯತ್ತ್ ಸೀಮೆ ದಾಂಟದ್ ಬುಡುಲ ।
ಕಾಡ ಮುರ್ಗೊಲು ತಿಂದ್ ಪೋಡ್ ॥೧॥

॥ **ಸಾಂಗತ್ಯ ರೂಪಕ** ॥

ಕರ್ಮ ಗುಂಡಿಯೇ ಕಡೆಕಾಂಡ್ ಎಂಕ್‌ಲ ಇನಿ ।
ಮರ್ಮ ತೆರಿಯಡೆಂಚ ಅಯ್ಯೊ ॥
ವರ್ಮೆ ತೆರಿಯೆ ರಾಯ ಪಟ್ಟೊಗು ನಾಚಿಗೆ ।
ಧರ್ಮ ಮಾಜಿದ್ ಪೋಂಡ ಅಯ್ಯೊ ॥೧॥

॥ **ಭಾಮಿನಿ ಅರ್ಧ** ॥

ಗಟ್ಟಿ ಮನಸ್‌ನ್ ಮಲ್ತೆ ಮಂಜಣ ।
ನೊಟ್ಟು ಬತ್ತಿನ ಒರ್ತಿ ತಂಗಡಿ ॥
ಕೆಟ್ಯಲಾಲ್‌ಗೆ ಗಟ್ಟಿ ಮಲೆಕಿನಿ । ಒಟ್ಟುಲೆತ ಪೋವೆ ॥೧॥

॥ **ಭಾಮಿನಿ ಅರ್ಧ** ॥

ಕಾಡ ಸಾದಿಡ್ ಪಲಯೆ ತಂಗಡಿ ।
ಬೂಡು ಜತ್ತ್‌ದ್ ಬನ್ನಗಾನಿಯೆ ॥
ಕಾಡ ಮುರ್ಗೊಲೆ ಮಲ್ಲದುನಿಪುಡು ಪೋಡಿವಲ್ ಪೊಣ್ಣು ॥೧॥

॥ **ಭಾಮಿನಿ ಅರ್ಧ** ॥

ಅಣ್ಣ ಪಂಡ್‌ದ್ ಒರಗ್‌ದಾಲೆನ ।
ಕಣ್ಣ ನಿದಿರೆಲ ಜಕ್ಕೆಲ್‌ಡ್ ಇನಿ ॥
ಎನ್ನೆ ಮನಸ್‌ಡ್ ಬುಡ್ಡು ಪೋವೊಡು । ಕಿನ್ಯ ತಂಗಡಿನ್ ॥೧॥

॥ ಸಾಂಗತ್ಯ ರೂಪಕ ॥

ಎನ್ನೊಟ್ಟಿಗೆನೆ ದಾಯೆ ಪುಟ್ಟಿಯ ತಂಗಡಿ ।
ಮಣ್ಣ್ ಮಲ್ತೆನ ನಿನ್ನ ಬಾಳ್ ॥
ಕಣ್ಣ್ ಲಾತಿನ ನಿನ್ನ ಯಮನಡೆ ಸೇರವೆ ।
ಹೀನ ಕೃತ್ಯೊಡು ನಿನ್ನಲಣ್ಣೆ ॥೧॥

॥ ಭಾಮಿನಿ ಅರ್ಧ ॥

ತರೆತ ಬರವುಲ ಒರ್ತಿ ತಂಗಡಿ ।
ಕೊರುವೆ ಮುರ್ಗೊಲೆ ಬಾಯಿಗ್ಯಾನಿನಿ ।
ತೆರಿಲೆ ಬೆಮ್ಮೆರೆ ನಂಬಿ ಸತ್ಯೊನು ಒರಿತ್ ಕಾಪುಲೆಯೆ ॥೧॥

॥ ಸೌರಾಷ್ಟ್ರ ತ್ರಿವುಡೆ ॥

ಎಚ್ಚರಿಗೆಲಾಪುಂಡು ದಾರಗೆ ।
ಬಚ್ಚೆಲೆಡ್ ಬುಡುದಣ್ಣೆ ಪೋಯೆನ ॥
ಎಚ್ಚರಿಗೆ ಮಲ್ಪಂದೆ ಪೋಪಿನ । ಇಚ್ಚೆಲಾಂಡೆ ॥೧॥

॥ ಅಷ್ಟ ॥

ದಿನೊ ದಿನೊ ಮಂಡೆಬೆಚ್ಚೊಡು ಚಂದನೆ ।
ಗುಣತಾಲ್ ದಾರಗೆನ್ ॥
ಮನಸ್‌ದಾಸೆದಲೆಕ್ಕ ಸೇರಿನ ಗೊತ್ತಾಂಡ ।
ಚಣೊಟು ಮಾಜವೆ ಮಂಜಣೆ ॥೧॥

॥ ಭಾಮಿನಿ ಅರ್ಧ ॥

ಬಾರಿ ಯೋಚನೆಡಲ್ಪ ಚಂದನೆ ।
ಬೀರೆ ಮಂಜಣನೆಂಚ ಮುಗಿಪುನು ॥
ಊರ ಅಂಗರನಲ್ಪ ಲೆತ್ತೆನೆ । ಬಾರಿಗುಟ್ಟುಡುಲ ॥೧॥

॥ ಭಾಮಿನಿ ॥

ಬಾರಿ ಭಕ್ತೆಲ ಬೆಮ್ಮೆರೆನ ನಿಜ ।
ಬೀರೆ ಮಂಜಣೆ ಗುಂಡ ಪೂಜೆನ್ ॥
ಕರಿಪೆರಿನಿಕ್‌ಲ ಬರಯೆ ಪೊರ್ತುಡು ।
ತೆರಿದ್ ಪಂಡೆಪಗ ॥೧॥

॥ ಭಾಮಿನಿ ಅರ್ಧ ॥

ತೆರಿಯೆ ಮಂಜಣ ಗೊಂಜಿ ಗಿಂಡೆಡ್ ।
ತೆರಿದ್ ಪೂಜೆದ ಭಟ್ರ್ ತೀರ್ಥೊನು ॥
ಬರಿಟ್ ದೀಪೆರ್ ಅಂಗರಡ ಇನಿ ಕೊರ್ಪೆತಿಂಗ್ನ್‌ಲ ॥೧॥

॥ ಭಾಮಿನಿ ಅರ್ಧ ॥

ಅರಸುನಪ್ಪಣೆಗೆತೊಂದು ಅಂಗರೆ ।
ಪುರತ ಬೆಮ್ಮೆರೆ ಗುಂಡ ಮುಟ್ಟುದು ॥
ಕೊರಿನ ತಿಂಗ್ನ್ ಗಿಂಡೆ ತೀರ್ಥೊಗು ಬೆರೆಕೆ ಮಲ್ಲುವೆನೆ ॥೧॥

॥ ಆರ್ಯಸವಾಯ್ ಏಕ ॥

ತಿರ್ತ್‌ದ ಬೈಲ್‌ನ್ ತಿರ್ಗ್‌ರೆ ಪಂಡ್‌ದ್ ।
ಪೊರ್ತುಡು ಬತ್ತಿನ ತಿಮ್ಮಗೆಗೆ ।
ನೆತ್ತಿಗ್ ಏರಿನ ನೆಸರ್‌ದ ಬೇಗೆಡ್ ।
ಪೊರ್ತುಡು ಅಸರಾಂಡಿನಿ ಅಲೆಗ್ ॥೧॥

ಗುಂಡದ ಕೈತಲ್ ಗಿಂಡೆಡ್ ತೀರ್ಥೊನೆ ।
ವುಂಡುಲ ಪಂಡ್‌ದ್ ಸಂತಸೊಡು ॥
ಕಂಡದ ನೀರ್‌ನ್ ಪರಡಾ ಮಂಜಣೆ ।
ಪಂಡ್‌ದ್ ಪರ್ಪಲ್ ತಿಮ್ಮಗೆನೆ ॥೨॥

॥ ಭಾಮಿನಿ ಅರ್ಧ ॥

ಗಿಂಡೆ ತೀರ್ಥೊನು ಪರ್ಪಿ ಪೊರ್ತುಗು ।
ಮಂಡೆ ತಿರ್ಗುಂಡು ರಾಣಿ ಆಳ್‌ಲ ।
ವುಂಡು ಮಲ್ದಿನ ಬೆರ್ಮ ಪಂಡ್‌ದ್ ಮುಂಡು ಬೂರುನಗ ॥೧॥

॥ ಭಾಮಿನಿ ಅರ್ಧ ॥

ಬಾರಿ ಭಕ್ತೆಲ ಬೆಮ್ಮೆರೆನ ನಿಜ ।
ಬೀರೆ ಮಂಜಣೆ ಗುಂಡ ಕೈತಲ್ ॥
ಒರಿಯೆ ಬನ್ನಗ ರಾಣಿ ತಿಮ್ಮಗೆ । ತೆರಿಯೆ ದುಸ್ಥಿತಿನ್ ॥೧॥

॥ ಮಾರವಿ ಏಕ ॥

ಗೆತ್ತನ ಮಂಜಣ್ಣ ಎನ್ನಮ್ಮಾಜಿನ್ ।
ಕತ್ತೆದ ಗುಣತಾಯ ॥
ಇತ್ತೆನೆ ತೆರಿಪವು ಕತ್ತಿನ್ ಗೆತ್ತ್‌ದ್ ।
ಕುತ್ತುವೆ ತಿಗಲೆಗಿನಿ ॥೧॥

॥ ಸೌರಾಷ್ಟ್ರ ಅಷ್ಟ ॥

ಎನ್ನ ಗುಣಲ ನಿನ್ನ ಮನಸ್‌ಗ್ ತೆರಿಜತ್ತ । ಅರಸು ಕೇನ್ । ಯಾನ್ ।
ಅನ್ಯಾಯ ಮಲ್ತಿಜಿ ಅಪವಾದ ಪಾಡಡ । ಅರಸು ಕೇನ್ ॥೧॥
ಅಪರಾಧಿ ಯಾನಾಂಡ ತರೆ ರಾಯ ಕತ್ತಿಗ್ । ಅರಸು ಕೇನ್ ।
ವಿಪರೀತೊಡುಲ ಪುದೆ ದಾಯೆ ಕೊರ್ಪಯ ಎಂಕ್ । ಅರಸು ಕೇನ್ ॥೨॥

॥ ಕಾಂಭೋದಿ ಝಂಪೆ ॥

ತೆರಿಯೆ ನಿಕ್ಕ್‌ಲ ಶಿಕ್ಷೆ ಕೊರೊಡು ಪಂಡ್‌ದ್ ರಾಯೆ ।
ಒರನೆ ಲೆತ್ತೆನೆ ಚಾಕ್ರಿದಕ್ಲೆ ॥
ಮರಿತ ಬುದ್ಧಿದ ನಿನನ್ ಸೆರೆಟ್ ದೀವೊಡು ಪಂದ್ ।
ತೆರಿದ್ ಲಪ್ಪಣೆ ಕೊರಿಯೆನರಸು ॥೧॥

॥ ಸಾಂಗತ್ಯ ರೂಪಕ ॥

ಕಡಿರ ಬೇನೆನ್ ತಡೆಯೆರೆ ತೀರುಜೆಂಕಯ್ಯೊ ।
ನಡಪೆರೆಂಕ್‌ಲ ತೀರುಜಿತ್ತೆ ॥
ಉಡಲ್ ಕುಂಬರುನೆನ್ನ ದಾನೆ ಮಲ್ಪಡ್ ದುಂಬು ।
ಕಾಡ ನಡುಟು ಪೋಪಲಾಲ್ ॥೧॥

॥ ಶಂಕರಾಭರಣ ರೂಪಕ ॥

ಊರ ಮಲೆಟ್ ವುಲ್ಲೆರಪ್ಪ ಕರಿಯ ಮಾನಿಲು ।
ಪೇರ ಕಡಲ ಸ್ವಾಮಿ ಬೊಮ್ಮೆ ಅಕುಲೆ ಸತ್ಯೊಲು ॥ ಪ ॥
ಬಾನೊ ಭೂಮಿದುಲಯಿಡುಂಡು ಸರುವ ಚಿತ್ತೊಲು ।
ಗೇನೊ ಮಲ್ಪಿ ಗಾಳಿ ನೀರ್ ನಂಕ್ ಸೊತ್ತುಲು ।
ಬೇಲೆ ಬೆನಿಯೆರೆಂದ್ ಮಾಯೊ ಕೊರಿನ ಕಾಡುಲು ।
ಲೀಲೆ ಮಲ್ಲ ಬೂರು ಕೊಯಿಪಿ ನಮ್ಮ ಬೇಲೆಲು ॥೧॥

॥ ಕೇದಾರಗೌಳ ಅಷ್ಟ ॥

ಊರ ನಿರೆತ ಮಲ್ಲ ಮಲೆಟ್‌ಲ ಬದುಕುನ ।
ಬೀರೆ ದಾಬೂ ಗುರ್ಕಾರೆ ॥
ಸೇರಿ ಕೊಟ್ಯದ ಜನ ಮಂದೆನ್ ಕಾತೊಂದು ।
ಬಾರಿ ಸುಕೊಟು ಬುಳೆಯೆ ॥೧॥

॥ ಭಾಮಿನಿ ಅರ್ಧ ॥

ಆಯೆ ಕರಕರಿ ದೂರ ಮಲ್ಪರೆ ।
ಪೋಯೆ ಬೂರುನು ಒರಿಯೆ ಕೊಯ್ಯರೆ ॥
ಏರಿ ಮಲೆಕ್‌ಲ ಕಾರ್ ಊರುವೆ ದಾಬು ದುಂಬಾದ್ ॥೧॥

॥ ಸೌರಾಷ್ಟ್ರ ತ್ರಿವುಡೆ ॥

ಬಾಲೆ ಬುಲಿಪುನ ಕೇಂದ್ ದಾಬುಲ ।
ಏಳ್ಯೊಡಾ ನಾಡೊಂದು ಪೋನಗ ॥
ನೇಲ್ಯ ಪೊಂಜೊವು ಎಲ್ಯ ಬಾಲೆದ । ಲೇಲೆ ಕೇಂಡೆ ॥೧॥

॥ ಸಾಂಗತ್ಯ ರೂಪಕ ॥

ದೆರ್ತ್‌ದ್ ಬಾಲೆನ್ ಮುತ್ತು ಕೊರುದು ದಾಬು ।
ಪತ್ತಿಯೆ ಸಂತಸೊಡು ॥
ಅರ್ತಿದ ಪಾತೆರೊಡಪ್ಪೆರೆ ಈರೇರ್ ।
ಪೊರ್ತುಡು ದಾಯೆಯೀ ಗತಿಲ ॥೧॥

॥ ಭಾಮಿನಿ ಅರ್ಧ ॥

ಗತಿಲ ಇಜ್ಜಾಂದಿನಿಕ್ ಪೊಣ್ಣನ ।
ಕಥೆನ್ ದಾಯೆಗ್ ಕೇನ್ವರೀರ್‌ಯೆ ॥
ಸ್ಥಿತಿನ್ ಒದಗಯೆರೆಂಕ್ ದೇವೆರ್ । ಎತೆಟ್ ಪನ್ನಗಲ ॥೧॥

॥ ಕೇದಾರಗೌಳ ಅಷ್ಟ ॥

ಅಪ್ಪೆ ಕೇನುವೆ ಇರೆಡೊಂಜಿ ಪಾತೆರ ಯಾನ್ ।
ತಪ್ಪು ಎನ್ನಡೆ ದುಂಬುಗು ॥
ಒಪ್ಪೆ ಪುಟ್ಟಿನ ತಂಗಡಿಲ ಪಂದ್ ಎನ್ನುವೆ ।
ಅಪ್ಪೆ ಬರ್ಪೆರ ಒಟ್ಟುಗು ॥೧॥

ದಾನೆ ಮಲ್ಪುನು ಬೀರೆ ಮಂಜಣೆ ಸೆರೆಟಿತ್ತೆ ।
ವೂನ ದಾಂತೆನೆ ಬೂರುದೆ ॥
ಮಾನ ಕಾತಿನ ಬೀರ ಪ್ರಾಣ ಒರಿಪೊಡ್ಂದ್
ಜಾಣೆ ಸಂಪಿಗೆ ಪನ್ಪಲ್ ॥೨॥

॥ **ಕಾಂಭೋದಿ ಝಂಪೆ** ॥

ಕತ್ತಲೆದ ಸೆರೆಮನೆಟ್ ಬತ್ತ್ ಉಂತ್ಯಲ್ ಪೊಣ್ಣು ।
ಸುತ್ತಮುತ್ತೊಡು ಏರ್ಲ‌ತೋಜಂದಿ ।
ಪೊರ್ತು ಉಂದುವೆ ಪಂದ್ ಗೆತ್ತಲಾ ಬಾಕಿಲ್‌ನ್ ।
ಅರ್ತಿಡಾ ಪೋ ಮಂಜಣಂದ್ ॥೧॥

॥ **ಭಾಮಿನಿ ಅರ್ಧ** ॥

ಸರಿಯ ತಂಗಡಿ ಪುರತ ರಾಯಗ್ ।
ತೆರಿದ್ ವಂಚನೆ ಯಾನ್ ಮಲ್ಪಯೆ ॥
ಒರಿವೆ ರಾಯನ ಶಿಕ್ಷೆಡ್ಯಾನ್‌ಲ । ಬಿರ್ಸೆ ಪಂಡೆಪಗ ॥೧॥

॥ **ಭಾಮಿನಿ ಅರ್ಧ** ॥

ದಾಯೆ ಯೋಚನೆ ರಾಯ ನಿಕ್ಕನಿ ।
ಆಯ ತತ್ತ್‌ದ್ ಕೊರ್ಪಿ ಶಿಕ್ಷೆದ ॥
ನ್ಯಾಯ ತೆರಿಯೊನು ಸತ್ಯದುಂಬುಗು । ಇಯೆ ಪಂಡ್‌ದ್‌ಲ ॥೧॥

॥ **ಸೌರಾಷ್ಟ್ರ ತ್ರಿವುಡೆ** ॥

ಅರಸುನರಸೆದಿ ಪೊಣ್ಣು ಸಂಪಿಗೆ ।
ಅರಸು ಭಾವನ್ ಬುಡಿಯೊಳ್‌ಂದ್‌ದ್ ॥
ತೆರಿದ್ ಅಂಗರೆ ದೂರುನರಸುಗು । ಕೊರಿಯೆ ಬೇಗ ॥೧॥

॥ **ಸೌರಾಷ್ಟ್ರ ತ್ರಿವುಡೆ** ॥

ಅರಸು ಕೋಪೊಡು ಬಾರಿ ದುನಿತ್‌ದ್ ।
ಬಿರ್‌ಸ್‌ಡ್‌ಲ ಒಯ್ತೊಂದ್ ಬತ್ತ್‌ದ್ ॥
ಸರಿಟ್ ಬುದ್ಧಿನ್ ಕಲ್ಪವೊಡು ನಿಜ । ಕರೆಟ್ ಇನಿಯೆ ಪಂಡೆ ॥೧॥

॥ ಮಾರವಿ ಏಕ ॥

ಅರಸುಲೆ ವಂಶೊಗು ಕೇಡ್‍ನ್ ಕಂತನ ।
ಬಿರ್‌ಸಾದಿಗೆಡೀಯೆ ॥
ತೆರಿಪವು ಮಂಜನ ಗುಟ್ಟುಡು ಬುಡಿಯನ ।
ಪರಸುಕ ಬಯಕಿನಾಳ್ ॥೧॥

॥ ಸಾಂಗತ್ಯ ರೂಪಕ ॥

ಅಯ್ಯೋ ತುಂಬಿನ ಭೂಮಿ । ಯಾನ್ ನಂಬಿನ ಸತ್ಯ ।
ರಾಯ ತುಂಬಂದಿ ಪಾತೆರೊನು ॥
ದಾಯೆ ವಂಚನೆ ಮಲ್ತರೀರ್ ಮಂಜಣಗಿಂಚ ।
ರಾಯ ಬುಡೆದಿ ಪಂಡ ಅಪ್ಪೆ ॥೧॥

॥ ಮಾರವಿ ಏಕ ॥

ಎಂಕ್‌ಲ ನೀತಿದ ಪಾತೆರ ಬೊಡ್ಚಿನಿ ।
ತಂಕದ ಓ ಪೊಣ್ಣೆ ॥
ಸಂಕಟ ಪಂಡ್‌ದ್ ಪಿದಯಿಗ್ ನೂಕುವೆ ।
ತಂಕೊಡು ಸಂಪಿಗೆನ್ ॥೧॥

॥ ಸಾಂಗತ್ಯ ರೂಪಕ ॥

ದಾಯೆ ಬಾಳ್ವೆನ್ ಎಂಕ್ ಕೊರಿಯರ್ ದೇವೆರೆ ।
ರಾಯ ಶಿಕ್ಷೆಗ್ ಬಲಿಯಾದ್ ॥
ಆಯ ತತ್ತೆರ್ ಕೈನ್ ಪತ್ತಿನ ರಾಯೆರ್ ।
ನ್ಯಾಯ ಕೇನ್‌ವೆರೇರ್ ಇನಿಕ್ ॥೧॥

॥ ಭಾಮಿನಿ ಅರ್ಧ ॥

ತೆರಿದ್ ಯೋಚನೆಡಲ್ಪ ಪೊಣ್ಣುಲ ।
ಪುರತ ಭಾಗ್ಯೊನೆ ಬೊಡ್ಚಿ ಪಂಡ್‌ದ್ ॥
ನಿರೆಟ್ ಪರಪುನ ತುದೆಕ್ ಬೂರ್ವಲ್ ಭರೊಟು ಸಂಪಿಗೆನೆ ॥೧॥

॥ ಭಾಮಿನಿ ಅರ್ಧ ॥

ಸುದೆಕ್ ಬೂರುನ ಗಲ್ಪ ಮಂಜಣೆ ।
ಒದಗುವೆನೆ ಅಯ್ಯೊಯೊ ಸಂಪಿಗೆ॥
ಪುದರ್ ಮಾಜವು ಬೇಲೆ ದಾಯೆಗ್ ವಿಧಿನ್ ಎನ್ನಿದ್‌ಲ ॥೧॥

॥ ಭಾಮಿನಿ ಅರ್ಧ ॥

ಪಾಪ ರಾಶಿನ್ ರಾಯೆ ತುಂಬುದು ।
ಪಾಪ ಕೂಪೊಗು ಎನನ್ ಪಾಡ್ಯೆರ್ ॥
ತೂಪಿ ದೇವೆರ್ ಮಲ್ಲ ಚಂದನ ಕೂಪೆ ತೆರಿಪವಲ್ ॥೧॥

॥ ಭಾಮಿನಿ ಅರ್ಧ ॥

ಲೋಕೊಗುಲ ತುಡರಾದ್ ಕಾಪುನ ।
ದೇಕಿ ದೇವೆರೆ ಮಲ್ಲ ಕೇನೊಡು ॥
ಜೋಕೆಡ್‌ಲ ಯಾನಿರೆನ್ ತಾಂಕುವೆ ಬಲೆಯೆ ಬಲೆಪಂದ್ ॥೧॥

॥ ಸೌರಾಷ್ಟ್ರ ತ್ರಿವುಡೆ ॥

ಕಿನ್ಯ ಬಾಲೆಗ್ ಜನ್ಮ ಕೊರಿಯಲ್ ।
ಪೊಣ್ಣು ದಾರಗೆ ಕೊಟ್ಯಡ್ ॥
ಕಿನ್ಯೊ ಬಾಲೆದ ಪುದರ್ ಮಾನಿಲೆ ।
ಪುಣ್ಯೊಡಾನಿ ॥೧॥

॥ ಶಂಕರಾಭರಣ ತ್ರಿವುಡೆ ॥

ಪುಲ್ಯ ಕಾಂಡೆದ ಎಲ್ಯ ಕೂಟೊಗು ।
ಮಲ್ಲ ಕರ್ತುಲು ಯಾನ್‌ಲ ॥
ಮಲ್ಲ ಯೋಚನೆ ಬೂರು ಕೊಯ್ಪಿನ । ಮೆಲ್ಲ ಪನ್ನಪಗ ॥೧॥

॥ ಸೌರಾಷ್ಟ್ರ ತ್ರಿವುಡೆ ॥

ಬತ್ತ್ ಕೇಂಡಲ್ ಪೊಣ್ಣು ದಾರಗೆ ।
ಇತ್ತೆ ದಾಯೆಗ್ ಮೂಲು ಯೋಚನೆ ॥
ಕತ್ತಿ ಪತ್ತ್‌ದ್ ಬೂರುನಿತ್ತೆನೆ । ಕುತ್ತು ಕನಪೆ ॥೧॥

॥ ಭಾಮಿನಿ ಅರ್ಧ ॥

ಅರ್ತಿ ಪಾತೆರೊ ಬಾರಿ ಕೊರಿಯರ್ ।
ಬರ್ತಿಯಾಂಡಿನಿ ಎನ್ನ ಮನಸ್‌ಡ್ ।
ಪೊರ್ತು ಏರೊಡ ದುಂಬು ಪಿದಡುವೆ ತುರ್ತುದೈತೊಡುಲ ॥೧॥

॥ **ಸೌರಾಷ್ಟ್ರ ತ್ರಿವುಡೆ** ॥

ಪಕ್ಕಿ ಬುಳಿಪುನ ಪೊರ್ತು ಮಾನಿಲೆ ।
ತಿಕ್ಕಿ ಮುರ್ಗೊಲೆ ಪಕ್ಕ ಜೈಪೆರೆ ॥
ತಕ್ಕ ಪಗರಿನ್ ಪತ್ತ್‌ದಾನಿಲ । ಬೊಕ್ಕ ಪಂಡೆ ॥೧॥

॥ **ಭಾಮಿನಿ ಅರ್ಧ** ॥

ಬಾರಿ ಯೋಚನೆ ಬೀರ ಗಾಂಡಿನಿ ।
ಬೂರು ಕೊಯ್ಯೆರೆ ಅಪ್ಪೆ ಪಿದಡುನ ॥
ಬಾರಿ ಸಂತಸಲಂದ್ ಕೇನೊಡು । ಬರ್ಪೆ ಯಾನ್ಂದ್ ॥೧॥

॥ **ಸುರುಟಿ ಏಕ** ॥

ಅಪ್ಪೆಗ್ ಕೈ ಮುಗಿತೆ । ಮಾನಿಲೆ । ಅಪ್ಪೆಗ್ ಕೈ ಮುಗಿತೆ ।
ಒಪ್ಪಿದೆ ಈರೆನ । ಒಟ್ಟುಗು ಬರಿಯೆರೆ ।
ಒಪ್ಪಿಗೆ ಕೊರ್ಲೆಯೆ । ಅಪ್ಪೆರೆ ಈರ್‌ಲ ॥೧॥

॥ **ಭಾಮಿನಿ** ॥

ಮಗನ ಪಾತೆರ ಕೇಂಡಿ ದಾರಗೆ ।
ಮುಗುರು ತೆಲಿಕೆದ ಕೋಪೊಡಾಳ್‌ಲ ॥
ರಗಲೆ ಮಲ್ಪಡ ಪಂದ್‌ಕುಳ್ಳೆದ್ ಬೇಗ ಪಿದಡುವಲ್ ॥೧॥

॥ **ಸೌರಾಷ್ಟ್ರ ತ್ರಿವುಡೆ** ॥

ತೆರಿದ್ ಪಿದಡುವೆ ಅಪ್ಪೆ ಪಿರವುಡು ।
ಒರಿಯೆ ಮಾನಿಲೆ ಬೀರೆ ದುಂಬುಗು ॥
ಸರಿತ ಪಗರಿನ್ ಪತ್ತ್ ದೇಲ್ಯೊಡು । ಬರೊಟು ಪೋಪೆ ॥೧॥

॥ **ಸೌರಾಷ್ಟ್ರ ತ್ರಿವುಡೆ** ॥

ಬತ್ತೆ ಮಣ್ಣ್‌ದ ಕರನ್ ಮಾರ್‌ದ್ ।
ಮಿತ್ತ ಕಾಡ್‌ಡ್ ಕಾಂತು ಮೂಲ್ಯೆನೆ ॥
ಪೊರ್ತು ನೆತ್ತಿಗ್ ಏರ್ನ ಸಮಯೊಡು । ಎತ್ತೈಲಡೆಗ್ ॥೧॥

॥ **ಸಾಂಗತ್ಯ ರೂಪಕ** ॥

ಬತ್ತಲಾಳ್‌ಗೆ ಬೂರು ಕೊಯ್ಯೆರೆಂದ್‌ದ್ ಪೊಣ್ಣು ।
ಕತ್ತಿ ಪತ್ತ್‌ದ್ ಕಾಡ ನಡುಟು ॥
ಇತ್ತಿ ಬೂರುನು ಕೊಯ್ಪೆ ಪನ್ನಗ ಎದುರಾವೆ ।
ಸತ್ಯವಂತೆಲ ಕಾಂತು ಮೂಲ್ಯೆ ॥೧॥

॥ **ಭಾಮಿನಿ ಅರ್ಧ** ॥

ತರೆಕ್ ಮೆಂಚಿಲ ಬೂರಿನಂಚೆನೆ ।
ಸುರುತ ಕತೆ ನೆನೆತೊಂದು ಮನಸ್ಸ್‌ಡ್ ॥
ಪುರತ ದಾರಗೆ ತೆರಿದ್ ಕಾಂತುಲ । ಒರಿತಿನೇರಪ್ಪೆ ॥೧॥

॥ **ಸಾಂಗತ್ಯ ರೂಪಕ** ॥

ಎನ್ನ ಸಾಂಕ್ಯೆರ್ ಮಲ್ಲ ಮನಸ್ಸ್‌ಡ್ ಇನಿಮೂಲು ।
ಕಿನ್ಯ ಬಾಲೆದ ಒಟ್ಟುಗೆನನ್ ॥
ಕಣ್ಣ್ ಲಾತನ ಎಂಕ್ಲು ಗುರಿಕಾರೆ ದಾಬುಗು ।
ಅಣ್ಣೆ ಓಲ್ಲೆಯೆ ಪಂದ್ ಪನ್ಲೆ ॥೧॥

॥ **ಸೌರಾಷ್ಟ್ರ ತ್ರಿವುಡೆ** ॥

ಅರಸು ವಂಶೊನು ಅಳಿಪೆರೆಂದ್‌ದ್ ।
ಕುರಿತ ಬಾಳ್‌ವೆ ಇರೆಗ್ ಕೊರಿಯೆರ್ ॥
ಬಿರ್‌ಸೆಪಲಯಗ್ ಕೊರಿನ ಎಸನೊನು ।
ಸರಿಟ್ ಪಂಡೆ ॥೧॥

॥ **ಭಾಮಿನಿ ಅರ್ಧ** ॥

ಸತ್ಯ ತೆರಿಪವೆ ಕೇನಿ ದುಂಬುಗು ।
ಸತ್ಯ ಮಾಜಂದ್ ಮಿತ್ತ ಕಾಲೊಗು ॥
ಒತ್ತುಡುಪ್ಪುನ ಇರೆನ ಮಗನ್‌ಲ । ಇತ್ತೆ ತೂವೊಡಿಯೆ ॥೧॥

॥ **ಸೌರಾಷ್ಟ್ರ ತ್ರಿವುಡೆ** ॥

ಅಯ್ಯೊ ದೇವೆರೆ ಪಂದ್ ಮಾನಿಲೆ ।
ದಾಯೆ ಒದಗಯೆರ್‌ಂದ್ ಈ ಗತಿ ॥
ರಾಯೆ ಮುನಿದಪ್ಪೆರೆನ ಬಾಳ್ವೆದ । ನ್ಯಾಯ ಪೊಲ್ತೆ ॥೧॥

॥ ಭಾಮಿನಿ ಅರ್ಧ ॥

ಕಾಮ ಕಣ್ಣ್‌ಡ್ ಮೆರೆಪಿ ಚಂದನ ।
ಸೀಮೆ ಪೊಗ್ಗುದು ಪೊಲಿಪೊಡಿಂದ್‌ದ್ ।
ರಾಮ ಪಗರಿದ ಲೆಕ್ಕ ಕೋಪೊಡು । ಅಪ್ಪೆನಡೆ ಪೋಪೆ ॥೧॥

॥ ಭಾಮಿನಿ ಅರ್ಧ ॥

ಅಪ್ಪೆ ಮನಸ್‌ನ್ ತೆರಿದ್ ಮಾನಿಲೆ ।
ಜಪ್ಪು ಒಸರ್‌ದ ಕಣ್ಣ ನೀರ್‌ಡ್ ॥
ತಪ್ಪು ಎನ್ನಡೆ ಜನ್ಮ ಕೊರ್ತಿನ ಅಮ್ಮೆ ಏರ್‌ಂದ್ ॥೧॥

॥ ಭಾಮಿನಿ ಅರ್ಧ ॥

ಎಲ್ಯ ಪ್ರಾಯೊದ ಬಾಲೆ ಮಗ ಈ ।
ಮಲ್ಲ ಬಿರ್ಸ್‌ಲ ದುಂಬುಲಾವೊಡು ॥
ನೇಲ್ಯ ಯೋಚನೆ ಬೊಡ್ಚಿನಿಕ್ಕಿನಿ । ಬಾಲೆ ಪಂಡೆಪಗ ॥೧॥

॥ ಸೌರಾಷ್ಟ್ರ ತ್ರಿವುಡೆ ॥

ತೆರಿಯೆ ಸಂಗತಿ ಬಾರಿ ಚಂದನೆ ।
ಕುರೆತ ಮನಸ್‌ಲ ದಿಂಜಿನಾಯನ ॥
ತರೆನ್ ಮಾಜದ್ ಇರೆನ ಪಾದೊದ । ಬರಿಟ್ ದೀಪೆ ॥೧॥

॥ ಕೇದಾರಗೌಳ ಅಷ್ಟ ॥

ಕಿನ್ಯ ಪ್ರಾಯೊದ ಬಾಲೆ ದುನ್ನ ಪಾತೆರೊ ದಾಯೆ ।
ಎನ್ನಿಲ ಸಂಗತಿನ್ ॥
ಕಣ್ಣ್ ಪಾಡ್‌ದಿರಾಯ ಕಾಲ ಒಂಜಿಲ ಉಂಡು ॥
ದುನ್ನ ದಾಯೆಗ್ ಮೂಲುಯ ॥೧॥

॥ ಮಾರವಿ ಏಕ ॥

ಕತ್ತಲೆ ಕಾಲೊಡು ಪಿದಡುವೆ ಮಾನಿಲೆ ।
ಮುತ್ತೆರೆ ಮುಲ್ಕಿಗ್‌ಲ ॥
ಎತ್ತವೆ ಯಮ ನಡೆ ಮುಲ್ಕಿದ ರಾಯನ್ ।
ಪತ್ತ್‌ದ್ ಕತ್ತಿನ್‌ಲ ॥೧॥

॥ **ಭಾಮಿನಿ ಅರ್ಧ** ॥

ಬಾಲೆ ಬಲಿತಿನ ದನಿನ್ ಕೇಂಡ್‌ದ್ ।
ಏಳ್ಯೊಡಾಕುಲು ಪಕ್ಕ ಲಕ್ಯೆರ್ ॥
ಓಲ್ಲೆ ಪಂಡ್‌ದ್ ದುಂಬು ಪೋಯೆರ್ ಒಟ್ಟುಗಾದಿನಲ ॥೧॥

॥ **ಸಾಂಗತ್ಯ ರೂಪಕ** ॥

ಭಾಗ್ಯ ಹೀನೆಲ ಯಾನ್ ಯೋಗದಾಂತೆಲ ಎನ್ನ ।
ಭಾಗ್ಯ ಕಳೆಯೊಂಡೆ ತಂಗಡಿನ ॥
ದೇಗ್ ಬದ್‌ಕ್ ನನ ಭೂಮಿಗ್ ಬೊಡ್ಚಾಂದಿ ।
ತಾಗಿ ದುರ್ಗತಿಡಲ್ಪ ಆಯೆ ॥೧॥

॥ **ಭಾಮಿನಿ ಅರ್ಧ** ॥

ಕಾರ ನಡಿಗೆಡ್ ಬರ್ಪಿ ಅಕ್‌ಲೆಗ್ ।
ಬಾರಿ ಚೋದಿಗೊಡಲ್ಪ ಮಂಜಣೆ ॥
ಪಾರ್ ಬತ್ತ್‌ದ್ ಅಣ್ಣ ಪಂಡಲ್ । ಪೊಣ್ಣು ದಾರಗೆಲ ॥೧॥

॥ **ಸಾಂಗತ್ಯ ರೂಪಕ** ॥

ಪಾಪ ಮಲ್ತೆನ ಯಾನ್ ನಿನ್ನ ಪಾಲ್‌ಗ್ ಕೇನ್ ।
ಶಾಪೊಗು ಬಲಿಯಾಯೆ ಯಾನ್ ।
ಕೂಪದ ಗುಂಡಿಯೆ ಕಡೆಕೊದಗ್‌ಂಡ್‌ಲ ।
ಪಾಪಿ ಯಾನ್‌ಂದ್ ಪಂಡೆಪಗ ॥೧॥

॥ **ಭಾಮಿನಿ ಅರ್ಧ** ॥

ಪನುವೆ ಸಂಗತಿ ಕಾಂತು ಮೂಲ್ಯೆನೆ ।
ಎನುವೆ ಮನಸ್‌ದ ಇಚ್ಛೆ ಪೂರಲ ॥
ದನಿಯೆ ಪಶುಕುಲೆ ಲೆಕ್ಕ ಮುನಿಯೆರ್ ಅಪ್ಪೆ ಬಾಳ್ವೆಗ್‌ಲ ॥೧॥

॥ **ಸಾಂಗತ್ಯ ರೂಪಕ** ॥

ಅಯ್ಯೊ ತಂಗಡಿ ನಿಕ್ಕ್ ಮಾರಿ ಆಯೆನ ಮಲ್ಲ ।
ರಾಯ ವಂಶದ ಚಂದನೆಂದ್ ॥
ಆಯ ತತ್ತ್‌ದ್ ಕೂಡ್ಯೆ ಕಾಡ ಮುರ್ಗದ ಬುದ್ಧಿ ।
ನ್ಯಾಯ ಪೊಲ್ತೆನ ರಾಯೆ ಪಂಡೆ ॥೧॥

॥ ಸೌರಾಷ್ಟ್ರ ತ್ರಿವುಡೆ ॥

ತೆರಿದ್ ಯೋಚನೆ ಮಲ್ತ್‌ದಪಗನೆ ।
ಒರಿಯೆ ಬಾಲೆನೆ ಮಾನಿಲೆ ।
ಪುರೊಕು ಪಿದಡ್‌ದೆ ಪೊಯಿ ನಮ ಅಡೆ ।
ಪೊರುತು ಪೋವು ॥೧॥

॥ ಮಾರವಿ ಏಕ ॥

ಅಂತ್ಯಲ ಆಂಡಿನಿ ನಿನ್ನಲ ಪಾಲ್‌ಗ್ ।
ಉಂತುಲ ಓ ರಾಯ ॥
ಕಂತವೆ ಪಗರಿನ್ ನಿನ್ನಲ ತಿಗಲೆಗ್ ।
ಉಂತುದು ಮಾನಿಲೆನೆ ॥೧॥

॥ ಸೌರಾಷ್ಟ್ರ ತ್ರಿವುಡೆ ॥

ದಾನೆ ಮೋನೆಡ್ ಕೆಂಪು ಮಾಜುಜಿ ।
ಮೋನೆ ತೂನಗ ಕಿನ್ಯ ಪ್ರಾಯಲ ॥
ಮಣ್ಣ್ ಸೇರಡ ಪೋಲ ಪಕ್ಕನೆ । ಪನ್ನಗಪಗ ॥೧॥

ನೆತ್ತೆರ್‌ದ ಮದ ಏರಿ ನಿನನ್‌ಲ ।
ಕುತ್ತು ಕೆರಿಯೆರೆ ಯಾನ್ ಬೈದೆಯ ॥
ತತ್ತ್ ಪಾತೆರ ಬೊಡ್ಚಿ ಪಂಡ್‌ದ್ । ಕತ್ತಿ ದೆತ್ತೆ ॥೨॥

ಅರಸು ಯಾನ್‌ಯ ಪುರಿತ ಪಾತೆರ ।
ತೆರಿದ್ ಪನ್ಪಿನ ಬೊಡ್ಚಿ ಈಲಯ ॥
ತರೆತ ಬರವು ಮುಗಿಂಡ್ ಪಂಡ್‌ದ್ ।
ಸುರಿಯ ದೆತ್ತೆ ॥೩॥

॥ ಭಾಮಿನಿ ಅರ್ಧ ॥

ತರೆಕ್ ನೋಪುವೆ ಬೀರೆ ಚಂದನ ।
ಅರಸು ಮಂಡೆದ ನೆತ್ತೆರೊಸರ್‌ಲ ॥
ಬರೊಟು ಬರ್ಪೆರ್ ಅಂಕದಡೆಗಾ ಪೊರ್ತುಮೂರೆರ್‌ಲ ॥೧॥

॥ ಸಾಂಗತ್ಯ ರೂಪಕ ॥

ಮುತ್ತೈದೆ ಭಾಗ್ಯೊನು ದೆತ್ತ ಚಂದನ ಕೇನ್ ।
ಸತ್ಯೊ ಮಾಜುಜಿ ದುಂಬು ತೂಲ ॥
ಮಿತ್ತುಪ್ಪು ದೇವೆರ್ ಕಾತೆರ್ ನಿನನ್‌ಲ ।
ಕತ್ತಿ ಪತ್ತಿನ ಬಾಲೆ ಕೈಟ್ ॥೧॥

॥ ಭಾಮಿನಿ ಅರ್ಧ ॥

ಯಾನ್ ಮಲ್ದಿನ ಕರ್ಮ ಉಂದೆನ್ ।
ತಾನ್ ತಿನ್ಪಿನಿ ತೂಲ ಇತ್ತೆಲ ॥
ಮಾನವಂತೆದಿ ಪೊಣ್ಣು ದಾರಗೆ ಸಂಪಿಗೆನೆ ವೋಲು ॥೧॥

॥ ಭಾಮಿನಿ ಅರ್ಧ ॥

ಕೇಡ್ ಮಲ್ತೆನೆ ನಿಕ್ಲ್ ಪಾಲ್‌ಗ್ ।
ಮೂಡೆ ಲಾಯಿನ ಯಾನ್‌ಲ ॥
ಬೂಡ ಬೆಮ್ಮೆರ್ ಕಾತೆರ್‌ಂದ್‌ದ್ ಪಾಡ್ ಎನ್ನೋನುವೆ ॥೧॥

॥ ಭಾಮಿನಿ ಅರ್ಧ ॥

ಭಾಗ್ಯ ನೇಸರ್ ಅರ್ತಿಡಾ ಇನಿ ।
ಯೋಗ ಕೂಡುದು ಪೊಣ್ಣು ದಾರಗೆ ॥
ಭಾಗ್ಯವಂತೆದಿ ಕಿರಿಯ ಸಂಪಿಗೆ । ರಾಯ ಬೊಡೆದಲ್ಲು ॥೧॥

॥ ಸೌರಾಷ್ಟ್ರ ತ್ರಿವುಡೆ ॥

ಇಚ್ಚೆ ದೇವೆರೆನೆಂದ್ ಮಂಜಣೆ ।
ಒಚ್ಚರಾಪುಂಡ ತರೆತ ಬರವುನು ॥
ಎಚ್ಚರೊನ್ ಕೊರ್ತಿಂಚಿ ದೇವೆರೆ ।
ಇಚ್ಚೆಪಂದ್ ॥೧॥

॥ ಕೇದಾರಗೌಳ ಏಕ ॥

ಮಂಗಳ ಮಧುಪುರ ಗಣಪತಿಗ್ । ಜಯ ।
ಮಂಗಳ ಕುಡುಮದ ಈಶ್ವರಗ್ ॥
ಮಂಗಳ ಕಟಿಪುರ ಈಶ್ವರಿಗ್ । ಶುಭ ।
ಮಂಗಳ ಬರವುದ ಶಾರದೆಗ್ ॥೧॥

ಮದಿಮಯೆ ಮಂಗುರೆ

ಕಥೆಟ್ ಬರ್ಪಿನ ಪಾತ್ರೊಲು

- ಕೆಂಚೆ ಬೊಕ್ಕ ಕೆಂಚನ ಕೂಟದಕುಲು
- ಅಂಗರೆ
- ಮುದರೆ
- ಗಂಗಬಾರಿ
- ಪೆರ್ನೆ
- ತೋಮರೆ
- ಮಂಗನೆ
- ನಾಗಚಂದ್ರೆ
- ಮಲ್ಲಿಗೆ
- ಬಾಲೆಮಾನಿ
- ಪೈಕುಲೆ
- ನಾಗರಾಜೆ
- ರಾಮರಾಯೆ
- ಪೂವಮ್ಮ
- ಬಾಲಪ್ಪೆ
- ಲೋಕನಾಥೆ
- ಪದ್ಮಿನಿ
- ಮಂಗುರೆ

ಕಥಾಸಾರ

ಮಾರಿದೇವತೆ ನರ ಬಲಿ ಕೇನುನ ಮಾರಿ ಪುಣ್ಣಮೆದಾನಿ, ಕೆಂಚನ ಮಗಳ್ ಮಂಗನೆಗ್ ಮದಿಮೆ. ಮದಿಮೆದ ವಿಷಯೊನು ಅಂಗಜಾಲ್‌ದ ರಾಯೆ ಗಂಗ ಬಾರಿಡ ತೆರಿಪವೆರ್. ಮಂಗಣೆ ಪೊರ್ಲುಗು ಮರ್ಲಾಯಿನ ಗಂಗಬಾರಿ, ದರ್ಸನದ ಮಾನಿ ಪೆರ್ನಡ, ಮಂಗನೆ ಮದಿಮಯೆ ತೋಮರನ ಬಲಿ ಕೇನೊಡುಂದು ತೆರಿಪವೆ. ಆನೆ ಬೂಡುದ ನಾಗರಾಜನ ಜೋಕುಲು ನಾಗಚಂದ್ರೆ ಬೊಕ್ಕ ಮಲ್ಲಿಗೆ ಕಾಡ ಬೋಂಟೆ ದೇರ್‌ನಗ, ಮಲೆಕುಡಿಯೆ ಬಾಲೆಮಾನಿ ಪೈಕುಲನೊಟ್ಟುಗು, ನಾಗಚಂದ್ರನ ಮೈಕ್ ಲಾಗಿನ ಪಿಲಿನ್ ಕೆರ್ದ್ ಜೀವರಕ್ಷಣೆ ಮಲ್ಪುವೆ.

ಬಾಲೆಮಾನಿನ್ ಅರಮನೆಕ್ ಲೆತೊಂದು ಪೋದು, ಅಯ್ಯೆ ನಾಗರಾಜಡ ವಿಷಯ ತೆರಿಪಾವೆರ್. ನಾಗರಾಜನ ಸಂತಸ. ಇನಿತ ರಾತ್ರೆ ಬಿನ್ನೆಯಾದ್ ಬಾಲೆಮಾನಿ ಮೂಲೆ ಕುಲ್ಲೊಡುಂದು ತೆರಿಪಾವೆ. ಬಾಲೆಮಾನಿನ ಪೊರ್ಲುಗು ಮರ್ಲಾಯಿನ ಮಲ್ಲಿಗೆ ಬಾಲೆಮಾನಿನ್ ಬಲತ್ಕಾರೊಡು ಕೂಡುವಲ್.

ತೋಮರೆ ಮಂಗಣೆನ್ ಮದ್ಮೆ ಆದ್ ತೋಮರೆ ಕೂಟದಕ್ಲೆನ ಒಟ್ಟುಗು ಮಾರಿದೇವತೆನ ದರ್ಶನದೆಡೆ ಪೋಪೆರ್. ಮಾರಿದೇವತೆ ತೋಮರನ ಕೆಕ್ಕಿಲ್‌ಗ್ ಮಾಲೆನ್ ಪಾಡ್ದ್, ನರಬಲಿ ಕೇನುಂಡು. ಉಂದೆನ್ ತೆರಿನ ಮಂಗನೆ ಕೋಪದ ಉರಿಟ್ಟ್ ಮಾರಿದೇವತೆಗ್ ನೆರ್‌ಪಲ್. ಕಡೆಕ್ ಅಯ್ಯನ ಪಾತೆರದಂಚ ತೋಮರನ್ ಬಲಿ ಕೊರಿಯರೆ ಕಡಪುಡುವಲ್. ತೋಮರನ ಬಲಿ ಆಪುಂಡು.

ಏರ್ಲಾದಾಂತಿನ ಪೊರ್ತುಗು ಗಂಗಬಾರಿ ಪೆರ್ನನೊಟ್ಟುಗು ಮಂಗನೆನ ಶೀಲೊನು ಕೆಡಿಸಾದ್, ಮಂಗಣೆನ ಕೆಕ್ಕಿಲ್‌ಗ್ ಬಲ್ಲ್‌ನ್‌ಪಾಡ್ದ್ ಇಲ್ಲದ ಅಡ್ಡೊಗು ನೇಲಾವೆರ್. ಉಂದೆನ್ ಕಣ್ಣಾರೆ ತೊಯಿನ ಬಾಲೆಮಾನಿ, ಗಂಗಾಬಾರಿನ ಮೊಸ ಎನ್ನಕ್ಲೆಗ್ ತೆರಿಪಾವೊಡು ಪಂದ್ ಪೋಪೆ.

ಮಗಲ್ ಸೈತಿನ ತೂದ್ ಕೆಂಚನ ದುಃಖ. ಉಂದು ಮಾರಿದೇವತೆನೆ ಶಿಕ್ಷೆನೆ ಕೊರಿನಿ ಪಂದ್ ಯೋಚನೆ ಮಲ್ಪುನಗ ಬಾಲೆಮಾನಿ ಸತ್ಯೊ ವಿಷಯನ್ ತೆರಿಪಾವೆ. ಮಾನಿ ಪಾತೆರ ಸುಳ್ಳುಂದು ನಂಬುದು ಕೂಟದಕುಲು ಬಾಲೆಮಾನಿಗ್ ನೋಪುವೆರ್. ಗಂಗಬಾರಿನ್ ದೇವೆರ್‌ಂದ್ ಎನ್ನುವೆರ್. ಗಂಗಬಾರಿನ ಪ್ರಾಣಗೆಪ್ಪುವೆಪಂದ್ ಬಾಲೆಮಾನಿನ ಶಪಥ.

ಮಲ್ಲಿಗೆ ಬಂಜಿನಾಲ್‌ಂದ್ ತೆರಿದ್ ಅಮ್ಮೆ ನಾಗರಾಜನ ಆತ್ಮಹತ್ಯೆ. ಮಲ್ಲಿಗೆ ಊರುಬಡ್ದು ಪೋಪಲ್. ತಂಗಡಿ ಕೋಪೊಡು ಪಲಯೆ ನಾಗಚಂದ್ರೆ ತಂಗಡಿನ್ ಬೆರಿಪತ್ತ್‌ದ್ ಪೋಪೆ. ಬಾಲೆ ಮಾನಿನ್ ಕೆರ್ಪೆಂದ್ ಶಪಥ ಪಾಡುವೆ. ಉಂದೆನ್ ತೆರಿನ ಪೆರ್ನೆ, ಗಂಗಬಾರಿಡ ವಿಷಯ ಪನ್ಪೆ. ಈ ಯೊಚನೆ ಮಲ್ಪಡ, ಬರ್ಪಿನ ಮಾರಿಪುಣ್ಣಮೆ ಪಂದ್ ಪೆರ್ನಡ ಕೆಬಿಟ್ಟ್ ಗುಟ್ಟು ಪನ್ಪೆ.

ಮಾರಿಪುಣ್ಣಮೆದಾನಿ ಮಾರಿದೇವತೆ ಗಂಗಬಾರಿಗ್ ಪೂತ್ತಮಾಲೆ ಪಾಡ್ದ್ ಗಂಗಬಾರಿನ್ ಬಲಿ ಕೇನುಂಡು. ಮುಗ್ದೆರಾಯಿನ ಕೆಂಚನ ಕೂಟದಕುಲು, ಗಂಗಬಾರಿ ಎಂಕ್ಲೆನ ದೇವೆರ್, ಆರ್ ಬದುಕೊಡು, ಬಾಲೆಮಾನಿನ್ ಬಲಿಕೊರ್ಪಂದ್ ಆಯನ್ ನಾಡೊಂದು ಪೋಪೆರ್. ವಿಷಯ ತೆರಿನ ಬಾಲೆಮಾನಿ ಗಂಗಬಾರಿನ್ ಕುತುದ್ ಕೆರ್ದ್ ಪೆರ್ನನ್ ಬೆರಿ ಪತ್ತುವೆ. ಪೆರ್ನೆ ಜೀವದಾಸೆಡ್ ಕೆಂಚನಕೂಟದಕ್ಲೆಡ ಗಂಗಬಾರಿ ಮಲ್ತಿನ ತಪ್ಪುನು ತೆರಿಪಾವೆ. ವಿಷಯ ತೆರಿನ ಕೂಟದಕುಲು ಬಾಲೆಮಾನಿನ್ ಬದುಕಾವೊಡ್‌ಂದ್ ಪೋಪೆರ್.

ಕುಡೊಂಜಿ ಮೈಟ್ಟ್ ಬಾಲೆಮಾನಿ ಬೊಕ್ಕ ನಾಗಚಂದ್ರಗ್ ಅಂಕ ಬೀರ ಆನಗ, ಬಾಲೆದೊಟ್ಟು ಬತ್ತಿ ಮಲ್ಲಿಗೆಗ್ ಸುರಿಯ ಬೂರ್ದು ಪ್ರಾಣ ಬುಡ್ಪಲ್. ಇಂಚಿರ್ದ್ ಬಾಲೆಮಾನಿನ್ ಕೆರಿಯರೆ ಬತ್ತಿನ, ಬೊಕ್ಕೊಂಜಿ ಕೂಟದಕುಲು ಬಾಲೆಮಾನಿನ್ ಕೆರ್ಪೆರ್. ಸತ್ಯವಿಷಯ ತೆರಿನ ಕೂಟದಕುಲು ಬನ್ನಗ ಬಾಲೆಮಾನಿನ ಮರಣ. ಬಾಲೆನ್ ತೂಯಿನ ಅಂಗರೆ ಬಾಲೆಗ್ ಮಂಗುರೆಂದ್ ಪುದರ್ ದೀದ್ ತಾಂಕುವೆ.

ಬೊಳ್ಳಿಮಾರ್‌ದ ಅರಸೆ ರಾಮರಾಯೆ, ಕೃಷ್ಣದೇವೆರೆನ ಮಂದಿರೊಗು ಪೂಜೆಗ್‌ಂದ್ ಬರ್ಪೆ. ಆ ಪೊರ್ತುಡ್ ನಾಗಚಂದ್ರೆ ಬಾಲೆ ಪತ್ತೊಂದಿನ ಅಂಗರನ್ ತೂದು, ಕತ್ತಿನ್‌ದಕ್ಕ್‌ದ್ ಅಂಗರನ್ ಕೆರ್ಪೆ. ಅಂಗರೆ ನರಳ್‌ನಗ, ರಾಮರಾಯೆ ಎದುರಾದ್ ವಿಷಯನ್ ತೆರಿದ್ ಬಾಲೆನ್ ತರ್ಕುವೆ. ಅಂಗರೆ ಸೈಪೆ.

ಮಂಗುರನ್ ಕೆರಿಯರೆ ಪೆರ್ನೆ ಸಂಕು ಪನ್ಪಿನ ಪುದರ್‌ದೀದ್, ಬೊಡೆದಿ ಪೂವಮ್ಮನೊಟ್ಟುಗು ನಾಗಚಂದ್ರನ ಅಪ್ಪಣೆದಂಚ, ಮಂಗುರನ್ ಕೆರಿಯರ್ ರಾಮರಾಯನವುಲು ಕೆಲಸೊಗ್ ಸೇರುವೆರ್. ವಾನಾಟಕ ಮಲ್ತ್‌ಂಡಲ ಮಂಗುರನ್ ಕೆರಿಯರೆ ಆವಂದಿನ ತೂದು ನಾಗಚಂದ್ರೆ ರಾಮರಾಯನಡೆ ಅಂಕ ಬೀರೊಗು ಪೋಪೆ.

ಉಂದೆನ್ ತೆರಿನ ಪೂವಮ್ಮ ಮಂಗುರನ ಮೋಕೆಡ್ ಆಯನ ಜೀವ ಒರಿಪೊಡು ಪಂದ್, ನಾಗಮಾರ್‌ದ ಲೋಕನಾಥನಡೆ ಪೋಪಲ್. ಲೋಕನಾಥೆ ಬೊಕ್ಕ ಕಣ್ಣ್‌ತೋಜಂದಿ ತಂಗಡಿ ಪದ್ಮಿನಿನೊಟ್ಟುಗು ರಂಗದೇವೆರೆ ಮಂದಿರೊಗು ಬನ್ನಗ, ಪೂವಮ್ಮ ನಾಗಚಂದ್ರನ ದುಷ್ಟಬುದ್ಧಿನ್ ಲೋಕನಾಥಡ ತೆರಿಪವಲ್. ಲೋಕನಾಥೆ ರಾಮರಾಯನಡೆ ಪೋಪೆ. ನಾಗಚಂದ್ರೆ ರಾಮರಾಯನ ಜುಟ್ಟು ಪತ್‌ನಗ ಲೋಕನಾಥೆ ನಾಗಚಂದ್ರನ್ ಕೆರ್ಪೆ. ಮೋಕೆದ ಸಕ್ಯ ಅವುಲು ಆಪುಂಡು. ಎನ್ನಬಾಲೆ ಮಂಗುರಗ್ ಈರ್‌ನ ತಂಗಡಿ ಪದ್ಮಿನಿನ್ ಕೊರುವರಂದ್ ಕೇನುವೆ. ಲೋಕನಾಥೆ ಒಪ್ಪಿದ್ ಮದಿಮೆಗ್ ಅನು ಕೊರ್ಪೆ.

॥ ಭಾಮಿನಿ ಅರ್ಧ ॥

ಉಂಡೆ ಚಕ್ಕುಲಿ ದರ್ತ್ತಿನ್ಪಿನ ।
ಪುಂಡು ಪೋಕುರಿ ಮಲ್ಲಗಣಪಗ್ ॥
ಅಂಡೆ ಪಾಯೊಸೊನೆಂದ್ ಈ ಕಥೆ ।
ಪಂಡ್‌ದೊಪ್ಪಿಸುವೆ ॥೧॥

॥ ಬೇಹಗ್ ರೂಪಕ ॥

ನಲಿಪುಲಗ ನಲಿಪುಲಗ ನಲಿಕೆ ತೂಲಗಾ ।
ಚಳಿಪರ್ವೊತೊಡುಪ್ಪುನಾರ್ ದೇವೆರೇರ್‌ಗಾ ॥
ಪಿಲಿತ ಚರ್ಮ ಸುತ್ತಿನಾರ್ ಬಸ್ಮಧಾರಿಗಾ ।
ಮಲೆ ಮಗಳೆ ಮದಿಮಾಯೆ ಈಶ್ವರತ್ತೆಗಾ ॥
ಮರಿ ಸರ್ಪನ್ ಕಂಟೆಲ್‌ಗ್ ತುರಿಯಿ ನೇರ್‌ಗಾ ।
ಪೆರಿ ಬಂಜಿದ ಸ್ವಾಮಿನಯ್ಯೆ ರುದ್ರೆಕೇನ್‌ಗಾ ॥
ಉರಿ ಕಣ್ಣ್‌ಡ್ ಪಂಚ ಬಿರುನು ಜ್ಯತಿನೇರ್‌ಗಾ ॥
ಸಿರಿಯಪ್ಪೆನ ಕೈನ್ ಪತ್ತಿ ದೇವೆರತ್ತಗಾ ॥೧॥

॥ ಕೇದಾರಗೌಳ ಅಷ್ಟ ॥

ಮಲ್ಲಮಲೆತ ನಡುಟುಲ್ಲೆ ಕೆಂಚೆಲ ಬೀರೆ ।
ಮಲ್ಲ ಮಲೆತ ಕೂಟೊಗು ॥
ಮಲ್ಲಾಯೆ ಗುರಿಕಾರೆವುಲ್ಲಲ್ ಮಗಳೊರ್ತಿ ।
ಎಲ್ಯ ಪೊಣ್ಣುಲ ಮಂಗಣೆ ॥೧॥

॥ ಆರ್ಯಸವಾಯ್ ಏಕ ॥

ಮಂಗಣೆ ಪೆರತೊಗು ರಂಗ್‌ದ ತೋಮರೆ ।
ರಂಗನ ರೂಪುದ ಮದಿಮಾಯೆ ॥
ಅಂಗನ ಬಾರಿಡ ಮಂಗಳ ಕಾರ್ಯೊದ ।
ಸಂಗತಿ ತೆರಿಪವೊಡುಂದಾಯೆ ॥೧॥

॥ ಶಂಕರಾಭರಣ ತ್ರಿವುಡೆ ॥

ಅರಳ್ ಪುರ್ಪಲ ಬುಡ್ಪಿ ಕಮ್ಮೆನ ।
ನೆರೆಯಿ ಮಂಗಣೆ ರೂಪೊಡು ॥
ಸಿರಿಯೆ ಸೇರಿಗೆಡುಂಡು ಅಯ್ಯನ ।
ಒರುತಿ ಮಗಳ್ ॥೧॥

॥ ಅರ್ಧಭಾಮಿನಿ ॥

ಬಾಲೆ ಕೇನೊಡು ಗಂಗಬಾರಿನ ।
ಮೂಲ ಪಾದೊಗು ಸೋಲುಮೆ ಕೊರುದಾ ॥
ಕೇಲ ಪೆರತೊದ ದಿನೊನು ತೆರಿಪಗ ।
ಬಾಲೆ ಪೋಯಿಂದ್ ॥೧॥ – **(ಪಿದಡುನು)**

॥ ಸೌರಾಷ್ಟ್ರ ತ್ರಿವುಡೆ ॥

ಗಂಗೆ ತಿಂಗೊಳು ತುಂಬಿ ದೇವೆರೆ ।
ರಂಗ್‌ಡುಲ್ಲೆನ ಗಂಗಬಾರಿಲ ॥
ಅಂಗ್ ದಾಂತೆನೆ ಬೀರೆ ಬಾರುನ । ಅಂಗಜಾಲ್ ॥೧॥

॥ ಕಾಂಭೋಜ ಅಷ್ಟ ॥

ಭೂಮಿದುಲ್ಲಯ ಕೇನ್‌ಲೆ । ಪನ್ಪಿನ ಮಾತ ।
ಭೂಮಿದುಲ್ಲಯ ಕೇನ್‌ಲೆ ॥
ರಾಮ ದೇವೆರ್‌ಈರ್ । ಜಾಮದಾರಗೆ ಪಂದ್ ।
ಸೀಮೆ ಕೊಂಡಾಡುಂಡು । ಸ್ವಾಮಿಯೆ ಕೇನ್‌ಲೆ ॥೧॥

॥ ಸುರುಟಿ ಏಕ ॥

ಪುಣ್ಣಮೆ ದಿನೊತಾನಿ । ಪೆರತೊಗು । ಪುಣ್ಯೊದ ದಿನಕೇನಿ ।
ಎನ್ನಿದ್ ಬ್ಯದೆಯೆ । ಅಣ್ಣೆರೆ ಅನುಕೊರಿ ।
ಪೊಣ್ಣನ ಮದಿಮಯೆ । ಕಣ್ಣ್‌ಲ ತೋಮರೆ ॥೧॥

॥ ಭಾಮಿನಿ ಅರ್ಧ ॥

ಅರ್ಲ್ಲು ಮೋನೆದ ಮುಗುರು ತೆಲಿಕೆಡ್ ।
ಪೊರ್ಲ್ಲು ದೈಸಿರೊ ದೇಸಲ್ ಬುಡುನಗ ॥
ಮರ್ಲೆ ಆಯೆನ ಗಂಗ ಬಾರಿಲ । ತಿರ್ಲ್ ದೆಂಗಾದ್ ॥೧॥

॥ ಪಹಡಿ ಅಷ್ಟ ॥

ಜೋಕೆ ರಾಕೆಡ್ ಸಾಂಕಿ ಕೊಂಡಾಟೊ ಕುರ್ಲೆ । ಆ ।
ದೇಕಿಡುಲ್ಲಲ್ ಪೊಣ್ಣು ಮದಿಮಾಲ್ ಬಾಲೆ ॥
ಪಾಕ ಮಲ್ದಿನ ಬೆರ್ಮೆ ದೇವೆರೆ ಲೀಲೆ । ಈ ।
ಮೋಕೆ ಬಾರಿನ ಬಾಲೆ ಗೌಜಿಯೆಮಲ್ಲೆ ॥೧॥

॥ ಭಾಮಿನಿ ಅರ್ಧ ॥

ಕಾಲ ಪಿರವುದ ಕಟ್ಟಲೆನ್ ತೆರಿ ।
ಬೇಲೆ ಮಲ್ಲವು ಮಾರಿಯಪ್ಪೆನ ॥
ಲೀಲೆ ಮೇಲವು ತರೆನ್ ಬೆನ್ಪಿನ । ಕಾಲ ಅವೈಂದ್ ॥೧॥

॥ ಸಾಂಗತ್ಯ ರೂಪಕ ॥

ತರೆಸಾರ ಕಾಪೆರೆ ತರೆನೊಂಜಿ ಬೆನ್ಪಿನ ।
ಪೆರಿಯಪ್ಪೆ ದೇವತೆ ಮಲ್ಲೆ ॥
ಪುರೆ ಕಾರ್ಯೊ ಮುಗಿತ್ದ್ ತರೆ ಬೆನ್ಪಿ ಮಾಯೊದ ।
ಕರೆ ಸೇರ್ವ ಪಂಡ್ದ್ ಪೋಯೆ ॥೧॥

॥ ಪಹಡಿ ಅಷ್ಟ ॥

ಕನೊಟೊಂಜಿ ಗಿಳಿತೂದು ಮರ್ಲಾಯೆ ಪೆರ್ನ ಈ
ಮನೊಟೊಂಜಿ ಬಲಿಪುನ ಜಿಂಕೆದ ಕಣ್ಣ ॥
ಜನ ಈಯೆ ಮಾರಿಯಪ್ಪೆನ ಮಾನಿಕೇನ್ಲ । ಆ
ಬೆನೆರಿತ್ತಿ ತರೆ ಜಾರು ನೇರೆನ ಪನ್ಲ ॥೧॥

॥ ಭಾಮಿನಿ ಅರ್ಧ ॥

ದಾಯೆ ಪೊಸ ಅಬತಾರ ದರ್ಸನ ।
ಮಾಯೊ ಕೊರಿ ಅನುಮಲ್ಲೆ ಕೇನ್ಲೆ ॥
ಸಾಯೊ ತಿಕ್ಕುಂಡು ನಂಬಿನಕ್ಲೆಗ್ ।
ನ್ಯಾಯೊಕೊರುವೆಂದ್ ॥೧॥ – **(ಪಿದಡುನು)**

॥ ಸೌರಾಷ್ಟ್ರ ತ್ರಿವುಡೆ ॥

ಆನೆ ಬೂಡುದ ನಾಗರಾಜನ ।
ಆಣ್ಮಗೆ ಒರಿನಾಗಚಂದ್ರನೆ ॥
ಮೀನ್ ಕಣ್ಣ್‌ದ ಪೊಣ್ಣು ಮಲ್ಲಿಗೆ । ದಾನೆ ಪೊರ್ಲು ॥೧॥

ಮಲ್ಲ ಸಾಧಕ ವಿದ್ಯೆಡ್ಲ ನಮ ।
ವುಲ್ಲ ಬಿರು ಕೈಕೊಂದು ಊರುಗು ॥
ಮಲ್ಲ ಕೀರ್ತಿನ್ ಕನೊಡು ಪನುವಲ್ । ಎಲ್ಯ ಪೊಣ್ಣು ॥೨॥

॥ ಮಾರವಿ ಏಕ ॥

ಗುತ್ತುದ ಗುರುಮಠ ಜತ್ತ್‌ದ್ ತಂಗಡಿ ।
ಪತ್ತ್ ದಿನೊಲ ಕರಿಂಡ್ ॥
ಸೊತ್ತೊಡು ಕುಲ್ಲೆರೆ ಕೇನುಜಿ ಮನಸ್‌ಗ್ ।
ಪತ್ಯೆನೆ ಇಜ್ಜಿಂದ್ ॥೧॥

ಮುಗೊ೯ಲೆ ಕಾಯೊನು ನುರ್ಗದ್ ಬುಡ್ಪಿನ ।
ಅರ್ಗ್‌ನ್ ಕೈಕೊಂದು ॥
ನರ್ಗುವ ದಾಯೆಗ್ ಸ್ವರ್ಗದ ಸುಖೊನಾ 1
ನುರ್ಗುದು ಪಡೆಕಂದ್ ॥೨॥

॥ ಸೌರಾಷ್ಟ್ರ ತ್ರಿವುಡೆ ॥

ನೀಲಿ ಬಾನೊಡು ಬಾಲೆ ಬಾಸ್ಕರೆ ।
ಸೇಲೆ ತೆಲಿಕೆಡ್ ಬನ್ನ ಗಲ್ಪನೆ ॥
ಕಾಲ ಪುಲ್ಯದ ಸೂಕೆಡುಲ್ಲೆನೆ । ಬಾಲೆ ಮಾನಿ ॥೧॥

ಗೇನೊ ಮಲ್ತೆನೆ ಬೂರು ಕೊಯ್ಯೆರೆ ।
ಆನೆ ಮಲೆಕ್‌ಲ ಪೋವೊಡಿಂದ್‌ದ್ ॥
ಜಾಣೆ ಮಿತ್ರಡ ಪನುವೆ ಪೃಕುಲ । ದಾನೆ ಪಂದ್ ॥೨॥

॥ ಮುಖಾರಿ ಏಕ ॥

ಬೋಂಟೆ ಸಾಗೊಡು ದುಂಬುಗು । ಜೈಪುನ ಮಲ್ಲೆ ।
ಬೋಂಟೆ ಸಾಗೊಡು ದುಂಬುಗು ।
ಮೋಂಟುದ ಮುರ್ಗೊಲೆ । ಓಂಟೆದ ನಾಲಿಗ್ ।
ಪೀಂಟದ್ ಪಗರಿನ್ । ಬುಡ್ಪೆರ್ ಕೋಂಟುಡು ॥೧॥

॥ ಮಾರವಿ ಏಕ ॥

ಬಲಿಪುನ ಬಲಿಪಗ್ ಪುಲಿಬಿರುನೊಯಿತ್‌ದ್ ।
ಚಳಿ ಪತ್ತವೆರಾನಿ ॥
ಪಿಲಿ ಮಲೆನೇರ್‌ದ್ ಬಿರ್ಸ್‌ಡ್ ಬನ್ನಗ ।
ಪಿಲಿ ತೂಪೆರ್ ಅಕುಲು ॥೧॥

॥ ಆರ್ಯಸವಾಯ್ ಏಕ ॥

ಕೋಗಿಲೆ ಕುಹೂ ಕುಹೂ ಕೇಂಡನ ಪೈಕುಲ ।
ರಾಗೊಡು ದುಂಬಿಯೆ ಪುರ್ಪೊಡುಲ ॥
ತಾಗ್‌ದ್ ಕುಲ್ದಯ ಜೋಗೊಡು ನವಿಲ್‌ಲ ।
ಭಾಗ್ಯೊದ ಚಿಳಿಪಿಳಿ ಅಲ ತೂಲ ॥೧॥

॥ ಮಾರವಿ ಏಕ ॥

ಮಲೆ ಬರಿ ಬಲಿಪುನ ಮುರ್ಗೊಲೆ ಗಾಡೊನು ।
ಚಲೊಟ್‌ಲ ತೂದಕುಳು ॥
ಬಲ ಪಾಡ್‌ದ್ ಬಿರು ಪಗರಿನ್ ಬುಡಿಯೆರ್ ।
ಪಿಲಿ ಕೆರಿಯೆರೆ ಪಂದ್ ॥೧॥

॥ ಭಾಮಿನಿ ॥

ಪೆರಣ ಪೋಪಿನ ಪೋಡಿಗೆಡ್ ಪಿಲಿ ।
ಒರನೆ ಲಾಗಿದ್ ನಾಗ ಚಂದ್ರನ ॥
ತರೆನ್ ಪತ್ತ್‌ನಗಲ್ಪ ಮಲ್ಲಿಗೆ । ಬರೊನು ಕಟ್ಟುವಲ್
ಪೆರಣ ಪೋಪಿನ ಕಾಲೊಗಲ್ಪನೆ ।
ಪೊರುಲು ದೇಕಿದ ಬಾಲೆ ಮಾನಿಲೆ ॥
ಕೆರ್‌ದ್ ಬುಡಿಯೆಲ ಬಲಿಪನಪಗನೆ ತೆರಿಯೆನಾ ಚಂದ್ರೆ ॥೧॥

॥ ಸೌರಾಷ್ಟ್ರ ತ್ರಿವುಡೆ ॥

ಪ್ರಾಣೊ ಕಾತಿನ ಬೀರೆ ನಿನ್ನನೆ ।
ತಾಣೊ ಓಲವು ಪುದರ್ ಎಂಚಿನ ॥
ಆನೆ ಬೂಡುದ ರಾಯ ಮಗೆ ನಿಜ । ಕೇನ್‌ದುಂಬು ॥೧॥

॥ ಪೂರ್ವಿ ಏಕ ॥

ಬಾಲೆಮಾನಿಪಂದ್ ಪುದರ್ । ರಾಯ ಕೇನ್‌ಲೆ । ಈ ।
ಕಾಲೆ ರಂಗ್‌ಡುಪ್ಪುಮಿತ್ರೆ ಆಯೆ ಪೈಕುಲೆ ॥
ಬೇಲೆ ಮಲ್ಲ ಬೂರು ಕೊಯ್ಪಿ । ಕಾರ್ಯೊಗೆಂಕುಲೆ । ಆ ।
ಕೇಲ್ ದೂರ ಗಂಗಬಾರಿಸಾಯೊಕೇನ್‌ಲೆ ॥೧॥ – (ಪಿದಡುನು)

॥ ನವರೋಜು ಏಕ ॥

ಮೆಚ್ಚೊಡಿಯಾ ಕಡು ಬೀರ । ಮನ । ದಿಚ್ಚೆನೆಯಾ ಅವುಸಾರ ।
ಕೊಚ್ಚಿಯ ಕಡುಬಿಗು । ದೆಚ್ಚಿದ ಬಲಿಪನ್ ॥
ಅಚ್ಚಿರೊ ಊರುಗು । ಇಚ್ಚೆಡ್ ಬಲ ಬಲ ॥೧॥

॥ ಕಾಂಭೋದಿ ಝಂಪೆ ॥

ಆನೆ ಮೋನೆದ ಸ್ವಾಮಿ । ಗೇನೊ ಮಲ್ತ್‌ದ್ ಆಳ್ಯೆ ।
ಆನೆ ಬೂಡುನು ನಾಗರಾಜೆ ॥
ದಾನೊ ಧರ್ಮೊಡು ಊರುಗೇನಿಗ್ಲ ಅಳಿಯಿಜ್ಜಿ ।
ಮಾನವಂತನ ಕಾರ್ಯೊಡುಂದು ॥೧॥

॥ ಪಂತುವರಾಳಿ ರೂಪಕ ॥

ಮುರ್ಗಜ್ಯೆಪೆರೆಂದ್ ಪೋಯೆಯೆ । ಅಪ್ಪಾಜಿಕೇನಿ ।
ಅರ್ಗ್ಡುಂತಿ ಮಲ್ಲ ಮುರ್ಗಯೆ ॥
ಗರ್ಗದಿಟ್ಟಿದೀದ್ ಎನನ್ । ನುರ್ಗವೆಂದ್ ಬನ್ನಗಲ್ಪ ।
ವೊರ್ಗಿಯೆಲ್ಪ ಬಾಲೆಮಾನಿ । ಪೆರ್ಗದಂಚ ನರ್ಗದವೆನ್ ॥೧॥

॥ ಏಕ ॥

ಪೆಟ್ಟ್‌ಡ್‌ಲಾ ಬಿಗಿನಾಯೆ । ನಿಜ । ದಿಟ್ಟಗೆದಾ ಮಲೆ ಕುಡಿಯೆ ।
ಮುಟ್ಟುನ ಕಡುಬಿಗು । ದಿಟ್ಟಿಗ್ ಐಸಿರ ।
ಎಟ್ಟಿಯೆ ಮಲ್ಲಿಗೆ । ಗಟ್ಟಿಡ್ ಪನ್ನಗ ॥೧॥

॥ ಸಾಂಗತ್ಯ ರೂಪಕ ॥

ಎನ್ನ ಬಾಳ್ವೆದ ಕಣ್ಣ್ ಕಿನ್ಯ ಜೋಕುಲು ಕೇನ್ ।
ಪುಣ್ಯ ಕಟ್ಟಿಯ ಕಾತ್‌ದವುಲು ॥
ಎನ್ನಂದೆ ತಿಕ್ಕಿನ ಪುಣ್ಯೊದ ಪುರ್ಸಾದ ।
ಬಿನ್ನೆಂದ್ ಇನಿಕುಲ್ಲು ಮೂಲು ॥೧॥

॥ ಭಾಮಿನಿ ॥

ನಟ್ಟನಡು ಜಾಮಂದ ಪೊರ್ತುಗು ।
ದಿಟ್ಟಿ ಕೊರುಜಿ ಪೊಣ್ಣು ಮಲ್ಲಿಗೆ ॥
ಗಟ್ಟಿ ಉಡಲ್‌ಡ್ ಕಟ್ಟಿನಾಸೆದ ಗುಟ್ಟು ಕೊರೊಡೆಂಚ ॥
ಕಟ್ಟ್ ತೂದುಲ ಬಾಲೆ ಮಾನಿನ ।
ಪೆಟ್ಟ್ ತಿಂದಲ್ ಕಾಮ ಪಗರಿದ ॥
ಮುಟ್ಟೊಡಿನ್ಪಿನ ಆಸೆ ಸಾವಿರ ಲೆಪ್ಪುವಲ್ ಸಖಿನ್ ॥೧॥

॥ ಪೂರ್ವಿ ಏಕ ॥

ಬಲದೆಸುಬ್ಬಿ ಬಲದೆಸುಬ್ಬಿ । ಏತ್‌ಪೊರ್ಲುಲ । ಆ ।
ಕಲೆತ ಕಾಮೆ ಕಾತ್‌ದೊಯಿತೇ ಎನ್ನ ಮನಸ್‌ಲ ॥
ಬಿಲೊನು ಬುಡ್ದು ಬಾಲೆ ಮಾನಿ । ಪೋವೆ ಎಲ್ಲೆಲ । ಈ ।
ನೆಲಟ್ ಮಪ್ಪು ಆವೆ ಎಂಕ್ । ಸಾಯೊ ಮಲ್ಪುಲ ॥೧॥

॥ ಶಂಕರಾಭರಣ ರೂಪಕ ॥

ಗೇನೊ ಮಲ್ಪಿ ಅಪ್ಪೆ ಈರೇ । ದಾನೆ ಪಾತೆರ ।
ಹೀನ ಜಾತಿದಾಯೆ ಬಾಲೆ । ಮಾನಿ ತೆರಿಜರ ॥
ಮಾನವಂತೆ ಅಯ್ಯೆ ಇರೆನ । ಪ್ರಾಣಗೆಪ್ಪೆರ ।
ವೂನ ಕಂತ್ ಮೇರು ಕುಲತ । ಮಾನ ಕಳೆಪರ ॥೧॥

॥ ಭಾಮಿನಿ ಅರ್ಧ ॥

ಪೊರ್ಲು ಕಾಮನ್ ಮದಪೊಡೆಂಚಲ ।
ಇರ್ಲ್‌ಡೊರಿಯುಜಿ ಪೋಯಿ ನಮಲಡೆ ॥
ತಿರ್ಲ್ ಪದ್ದೆಯಿ ಕೊರುವೆ ಪನ್ನಗ । ಮರ್ಲುವಲ್ ಸುಬ್ಬಿ ॥೧॥

॥ ಕಾಂಭೋದಿ ಝಂಪೆ ॥

ಕತ್ತಲೆದ ಕೋಣೆಗಿನಿ । ಗುಟ್ಟುಡುಲ ಮಲ್ಲಿಗೆನೆ ।
ಬತ್ತ್‌ದ್‌ಲ ಬಾಕಿಲ್‌ನ್ ದೆತ್ತ್ ॥
ಅರ್ತಿಡ್‌ಲ ಓ ಮಾನಿ । ಮೆತ್ತನೆಡ್ ಬಲ ಬಲಯ ।
ಪೊರ್ತುವುಂದುಲ ಸತ್ಯ ಕೇನ್ ॥೧॥

॥ ಭಾಮಿನಿ ಅರ್ಧ ॥

ಕಣ್ಣ ನಿದೆರೆಡ್ ಬಾಲೆಮಾನಿಯೆ ।
ಪೊಣ್ಣ ಸುಪೊರ್ನು ತೂಯೆ ಮಲ್ಲಿಗೆ ॥
ಬಿನ್ನೆ ಯಾನಿನಿ ಇಡೆಗ್‌ಬ್ಯದರ । ಬಣ್ಣ ತೆರಿಪವುಲೆ ॥೧॥

॥ ಸೌರಾಷ್ಟ್ರ ತ್ರಿವುಡೆ ॥

ಎಂಚ ಪುಗರಡ್ ಪೊರ್ಲು ಪುತ್ತೊಳಿ ।
ಪುಂಚ ಮಾಣಿಕೊ ಕೊರ್ಪೆ ಉಡುಗೊರೆ ॥
ಮೆಂಚಿ ಹಾಕಿನೊ ಲೆಕ್ಕೊ ದಾಯೆಗ್ । ಇಂಚಿ ಬಲಯ ॥೧॥

॥ ಬೇಗಡೆ ಅಷ್ಟ ॥

ಎಂಚಿಪಾತೆರೊ ಎಂಕ್ ತೆರಿಯಂದ್ । ನಡು ಇರ್ಲ್‌ಗ್‌ಲ ತರೆ ।
ಕಂಚುರ್ಜ ಪಾತೆರೊದಾಯೆಗ್‌ಲ ಪಂದ್ ।
ಮಂಚೊನುಲ ಬುಡು । ದಿಂಚಿ ಬ್ಯದಿನ ॥
ವಂಚನೆಡ್ ಕಡು । ಸಂಚಿ ಕಾರೊನೆ ।
ಮೆಂಚವರ್ ಇನಿ । ಪುಂಚ ಸರ್ಪಗ್ ।
ಅಂಚಿ ಕಾರ್ಯೊನೆ ಎಂಚ ಪಂಡ್‌ದ್ ॥೧॥

॥ ಸೌರಾಷ್ಟ್ರ ತ್ರಿವುಡೆ ॥

ಕಾಮೆ ಬೆಂದಿನ ಗಾಯೊನುಲ ಈ ।
ಬಾಮಿಯೆರೆ ನಿಜ ಬರೊಡು ಬಲ ಬಲ ॥
ಸೀಮೆಡೇ ನಿಕ್ಕಾದ್ ವುಲ್ಲೆಯಾ । ಪ್ರೇಮೊಗುಂದು ॥೧॥

॥ ಸಾಂಗತ್ಯ ರೂಪಕ ॥

ಮೋಸದ ಏಸೊನು ಕಟ್ಟೊಂದು ಬ್ಯೆದರ್ ।
ಆಸೆ ಸಾವಿರ ದೀದ್ ಈರ್ ॥
ದೇಶೊಗು ಮಲ್ಲಾರ್ ಇರೆನಯ್ಯೆ ಕೇನ್‌ಲೆ ।
ದೋಸೊಗು ಬೂರುವರಂದ್ ॥೧॥

॥ **ಕೇದಾರಗೌಳ ಅಷ್ಟ** ॥

ಮಲ್ಲ ರಾಯನ ಮಗಳಾಂಡಲ ಭೂಮಿಡ್ ।
ಪೊಲ್ಲು ಜೀವನ ಬೋಡಯಾ ॥
ಮಲ್ಲ ಗುಣತ ಬೀರೆ ಬಿರ್ದಾಳಿ ಪಂಡ್‌ದ್ ।
ಚಲ್ಲ ಬೂರ್ವಲ್ ಮೇಲ್‌ಗ್ ॥೧॥

॥ **ಮಾರವಿ ಏಕ** ॥

ಮುಟ್ಟಡ ಪಂಡ್‌ದ್ । ದಟ್ಟಿವೆ ಮಾನಿಲ ।
ಕಟ್ಟಿನ ಕತೆದಾದ ॥
ಪಟ್ಟದ ರಾಯಗ್ ತಟ್ಟವ ದೋಸೊನು ।
ತೆಟ್ಟ್ ಜಾತಿ ಪಂದ್ ॥೧॥

॥ **ಭಾಮಿನಿ ಅರ್ಧ** ॥

ಪೊಣ್ಣ ಕಾಯೊದ ಬಣ್ಣೊ ತೆರಿಜಡ ।
ತನ್ನ ಮಾನೊನು ಗೆತ್ತಪಂಡ್‌ದ್ ।
ಬಣ್ಣ ಕಟ್ಟ್‌ದ್ ಪನುವೆ ಅಯ್ಯೆನೆ । ಕಣ್ಣ್‌ಗೆಪ್ಪುವೆರ್ ॥೧॥

॥ **ಕಾಂಭೋದಿ ಝಂಪೆ** ॥

ವುಂತು ಪನುವೆನೆ ಮಾನಿ । ಪಂತೆ ಮಲ್ಲವು ನಿಕುಲೆ ।
ಕಂತು ಮಾಯೊದ ಪಗರಿ ಕೇನ್ ॥
ಕಂತ ಪಾಡವ ಎನ್ನ ಸಂತಾನ ಪನ್ನಗಲ ।
ಸಂತಸೊಡು ಕೂಡ್ಯಾಲಾ ಪೊಣ್ಣು ॥೧॥

॥ **ದ್ವಿಪದಿ** ॥

ಮಲ್ಲಮಲೆಟಿನಿ ಪೆರತ । ಪೊಣ್ಣಗಿನಿ ಪಂದ್ ।
ವುಲ್ಲೆ ಕೆಂಚೆನೆ ಕಾಡ । ಕಣ್ಣ್ ಮೂಲುಂದು ॥
ಪುಲ್ಯ ಸೇಜೊದ ಬೀರೆ । ಆಣ್‌ಮದಿಮಾಯೆ ।
ಎಲ್ಯ ಕೂಟೊಗು ಪೊರ್ಲು । ದಾನೆ ಬಿಗು ಆಯೆ ॥೧॥

॥ **ಮಾರವಿ ಏಕ** ॥

ಮಂಗಣೆತೋಮರ ರಂಗ್‌ದ ಪೆರತೊಗು ।
ರಂಗ್‌ಡ್ ಜನಮಾನಿ ॥
ಸಂಗೊನು ಕಟ್ಟ್‌ದ್ ಬನ್ನಗ ಕೆಂಚೆನೆ ।
ರಂಗ್‌ಡ್ ಎದುಕೊನುವೆ ॥೧॥

॥ ಭಾಮಿನಿ ॥

ದಾರೆಲಾವಡ್ ಏಳ್ಯೊಡಿಂದ್ದ್ ।
ಬೀರೆ ಅಂಗರೆ ಪನ್ನಗಲ್ಪನೆ ॥
ದಾರೆ ಕರಿದಿಲ ಪೊರ್ಲು ಪೊಣ್ಣುಲು । ದೆರ್ತೆರಾರತಿನ್ ॥
ಸಾರ ತರೆ ತರ್ಕೊಂದಿ ಊರುದ ।
ಮಾರಿಯಪ್ಪೆಗೆ ತರೆನ್ ಕೊರಿಯೆರೆ ॥
ಜೋರುಡಾಪುನು ದೋಲ ಗದ್ದಲ । ಬಾರಿಮಣ್ಣ್ಡ್‌ಲ ॥೧॥

॥ ಕಾಂಭೋದಿ ಝಂಪೆ ॥

ಊರು ಮಾಗಣೆ ಸೇರಿ । ದಾರೆಕಟ್ಟ್‌ದ್ ಅವುಲು ।
ಮಾರಿಯಪ್ಪೆನ ಸೇವೆಗ್‌ಂದ್ ॥
ಸೇರ್‌ನಗ ಜನಮಾನಿ ಮಂದೆಲೆನ್ ತರ್ಕೊನುವೆ ।
ಊರುದುಲ್ಲಯೆಗಂಗ ಬಾರಿ ॥೧॥

॥ ಭಾಮಿನಿ ॥

ಪೂಜೆ ಕರಿಪುನ ಮಾನಿ ಪೆರ್ನಗ್ ।
ಸಾಜೊ ನುಡಿ ಕಟ್ಟ್‌ನ್‌ಲ ಪನ್ನಗ ॥
ತೋಜಿ ಬರ್ಪುಂಡು ದೈವ ನಿಲೆಟಾ ಬಾರಿ ಮಾಯಾಕೊನೆ ॥
ಮೂಜಿ ಲೋಕೊನೆ ಉಡಲ್‌ಡುಪ್ಪುನ ।
ಪೂಜನೊದ ಸಿರಿ ಮಾರಿಯಪ್ಪೆನೆ ॥
ತೋಜವಲ್ ಬಿಗು ತೋಮರನತರೆ ಮಾಜವೆರೆ ಪಂದ್ ॥೧॥

॥ ಭಾಮಿನಿ ಅರ್ಧ ॥

ಲೀಲೆ ಕೇನ್‌ಯಾ ಕೆಂಚ ಮಾಯೊದ ।
ಪಾಲ್‌ಗೊಯ್ತುಲ್ ನಿನ್ನ ಅರ್ಪ್ವತ ॥
ಏಳ್ಯೊ ಕರಿಪುನ ಬೊರ್ಚಿ ತರೆನ್‌ಲ । ಕಾಲೊಗುಲ ಕೊರ್ಲೆ ॥೧॥

॥ ಸಾಂಗತ್ಯ ರೂಪಕ ॥

ಕಪಟ ನಾಟಕದೇಗ್ । ಕಪಟ ರಂಗ್‌ದ ಪೆರ್ನ ।
ಕಪಟ ಯಾವುಯಾ ಮೂಲು ನಿನ್ನ ॥
ಸುಪವಿತ್ರೆ ಮಂಗಣೆ ತಪಸ್ ಮಲ್ಪುನ ಎಂಕ್ ।
ನೆಪ ಬೋಡು ಮಾರಿಯಪ್ಪೆನೆಲ ॥೧॥

॥ ಭಾಮಿನಿ ಅರ್ಧ ॥

ಸಾಲ್‌ಮಾನಿಲೆ ನಡುಟು ಮೆಂಚುನ ।
ಮೇಲ್ ಪೊರ್ಲುದ ತೋಮರನ ಮದಿ ॥
ಮಾಲ್ ತೂಯೊಲು ಮೆಂಚಿ ತೆಡಿಲವು ಆಕಿನಂಚಾಂಡ್ ॥೧॥

॥ ಸಾಂಗತ್ಯ ರೂಪಕ ॥

ಮಾರಿ ದಿಟ್ಟ್‌ಲ ದೀಂಡೆ ಮೂರಿನೆತ್ತರ ತೂದು ।
ಕೇರಿ ಜಪ್ಪೆರೆ ಬಲ್ಲಿಪಂದ್ ॥
ಪೂರ ಸುಳ್ಳವು ಕಡು ಕಾರಡ್ ವಂಚನೆ ।
ಸೇರಡೆ ಸಿರಿ ಅಂಗಣಂದ್ ॥೧॥

॥ ನೀಲಾಂಬರಿ ರೂಪಕ ॥

ದಾಯೆಗ್ ಮಾಯೊನು ದಂಕಿಯ ।
ಕಾಯೊಗು ಬರುಮಗ ಮಂಗಣೆ ॥
ನ್ಯಾಯೊಡು ಸಂದೊಡು ಮದಿಮಯೆ ।
ಮಾಯೊದ ಚಾವಡಿಗ್ ॥೧॥

ಮತ್ತ್‌ದ ಬಲಿಪನ ಕಾಯೊಗು ।
ಪೆತ್ತದ ಮೊನೆನ್ ನುರ್ಗಾಯಿ ॥
ಕುತ್ತೊಡಿ ದೈವೊನೆ ಪೊತ್ತಡ್ ।
ಪತ್ತ್‌ದ್ ಬುಳಿಪುವಲ್ ॥೨॥

॥ ಭಾಮಿನಿ ಅರ್ಧ ॥

ಸ್ವಾಮಿ ಭೂಮಿಗ್ ಪಿಲೆನ್ ಕೊರ್ಪಿನ ।
ಹೋಮ ಮಲ್ಪಯೆ ರಾಮ ನಾಡ್‌ಗ್ ॥
ಕ್ಷೇಮೊಡುಪ್ಪುಲ ಎನ್ನ ತರೆನೀ ಭೂಮಿಗ್‌ಲ ಕೊರುವೆ ॥೧॥

॥ ಭಾಮಿನಿ ಅರ್ಧ ॥

ಮುಗಲ್ ಪೊದ್ದಿನ ಅಯ್ಯ ನುಡಿಟ್‌ಲ ।
ನೆಗರುವಲ್ ಮದಿಮಾಲ್ ಮಂಗಣೆ ॥
ಪಗೆಲ್ ದೇವೆರ್ ಕಡಲ ಅಡ್ಡಡೊ ನುಗೊನು ಜಾರಯೆರ್ ॥೧॥

॥ ಕಾಂಭೋದಿ ಝಂಪೆ ॥

ದೊಂದಿತೂಟೆನ್ ಪತ್‌ದ್ । ಸುಂದೆ ಅಂಗರೆ ಕೆಂಚೆ ।
ಸಂದಿ ಡುಲ್ಲೆರ್ ಮಾಯೊದಂದ್ ॥
ಸಂದಯೆರೆತೋಮರನ್ । ದಂಬೆರಣ ಕಲ್ಲ್‌ದಡೆ ।
ಸಂದನಗ ಎದುರಾವೆಬಾರಿ ॥೧॥
ರಂಗ್ ತೂದುಲ ಬರ್ಪಿ । ಗಂಗಬಾರಿನ್ ತೂದು ।
ಸಂಗೊಡಾ ತರೆ ಬಗ್ಗದಕುಲು ॥
ಅಂಗ್ ದೀಯಿನ ನಿಕ್ಕ್ । ಮಂಗಳಾವಡ್ ಪಂದ್ ।
ಅಂಗಣೊನು ಅಗತೊಂದುವುಲ್ಲೆ ॥೨॥
ಮಲ್ಲ ಕುಡರಿನ್ ಪತ್‌ದ್ । ಮಲ್ಲಮಾದಿಗೆ ಮಾರೆ ।
ಮಲ್ಲ ತರೆ ಬೆನಿಯೆರೆಗ್ ಬತ್ತೆ ॥
ಮಲ್ಲ ಕಲ್ಲ್‌ಗ್ ತರೆನ್‌ದೀಲ ಪಂಡ್‌ದ್ ಮಾರೆ ।
ಮಲ್ಲ ಕುಡರಿಡ್ ಕಡ್ತ್ ದಕ್ಯೆ ॥೩॥

॥ ಭಾಮಿನಿ ಅರ್ಧ ॥

ಮಾರಿ ನಿದಿರೆಡ್ ಬಾಲೆ ಮಾನಿಗ್ ।
ಕೇರಿ ಕಟ್ಟಲೆ ಮದತ್ ದಾನಗ ॥
ಏರಿ ಮಾಯೊದ ಮಾರಿಯಪ್ಪೆನ್ । ಬಾರಿ ಸುಗಿತೊನುವೆ ॥೧॥

॥ ಕಾಂಭೋದಿ ಝಂಪೆ ॥

ಕೇರಿ ಪೊಗ್ಗುವೆ ಗಂಗ । ಬಾರಿ ಕೆಂಚನ ಕೇಲ್ ।
ಗೂರಿ ಕಾರ್‌ಲ ಕಲ್ವೆಯಾದ್ ॥
ಬೂರಿ ಪೊಣ್ಣನ್ ತೂದು । ಏರಿ ಕಲ್ಮಶೊಡಲ್ಪ ।
ಪಾರಿ ಕಟ್ಟುವೆ ಪೊರ್ಲುತೂದು ॥೧॥

॥ ಭಾಮಿನಿ ಅರ್ಧ ॥

ಗಂಗಬಾರಿನ್ ತೂದು ಮಂಗಣೆ ।
ರಂಗ್ ಮಾಯಿದ್ ಪೋಂಡು ರಾಯನ ॥
ಅಂಗ್ ದಾದನೊ ಪೊಡಿಗೆಡ್ ತರೆ ।
ದಂಗವಲ್ ಪೊಣ್ಣು ॥೧॥

॥ ಸಾಂಗತ್ಯ ರೂಪಕ ॥

ಮೆಂಚು ಗೂಡುಡುವುಲ್ಲ । ಪಂಚವರ್ಣೊದಗಿಳಿ ।
ಎಂಚಿ ಪಾತೆರೊದ ಕೊಂಡಾಟೊ ॥
ಪುಂಚಬಾಳ್ವೆಡ್ ಪಡೆದಿಂಚಿ ಕಂಡನೆ ತೋಮೆ ।
ಅಂಚಿ ಸಂದಿಯೆ ದೈವದಾಟ ॥೧॥

॥ ನೀಲಾಂಬರಿ ರೂಪಕ ॥

ರಕ್ಕಸ ಕಲ್ಲ್‌ಗ್ ಕಂಡನಿ ।
ದೊಕ್ಕೆನ್ ಕೊರಿಯೆರ ದೇವರೆ ॥
ಪೊಕ್ಕಡೆ ಬದುಕುನು ಭೂಮಿಡ್ ।
ದೊಕ್ಕೆನ್ ಕೊನೊಲೆಂದ್ ॥೧॥

॥ ತೋಡಿ ಅಷ್ಟ ॥

ಸರಿಯತ್ತ್ । ವುಂದು । ಸರಿಯತ್ತ್ ।
ಸರಿಯತ್ತ್ ಕಡುದುಃಖ ತೆರಿಲ ಪೂಕಣ್ಣೆ ।
ವರನೆ ವೂರಿನ ಕಾಮಪಗರಿದ ಬೇನೆ ॥
ಅರತೆಡುಂಡುಯ ಕೇನ್ ಸೇರ್‌ದ್ ಎನನ್ ॥
ಕೊರುಸುಕ ಕಾಪುವೆ ಸಿರಿದೇವಿ ನೀನನ್ ॥೧॥

॥ ಭೈರವಿ ಏಕ ॥

ಮುಚ್ಚು ಬಾಯಿ ಗಂಗಬಾರಿ । ತುಚ್ಚುನಾಯಿ ದುಂಬು ಕೇನ್ ।
ಸ್ವಚ್ಛ ಕುಲತ ಪೊಣ್ಣುಯಾನ್ । ಬೆಚ್ಚ ಬೊರ್ಚಿಯ ॥೧॥

॥ ಸೌರಾಷ್ಟ್ರ ತ್ರಿವುಡೆ ॥
ಬಣ್ಣೊ ಪಾತೆರೊ ಬೊರ್ಚಿ ಪಂಡ್‌ದ್ ।
ಕಣ್ಣ್ ದೀತಿನ ಗಂಗಬಾರಿಲ ॥
ಪೊಣ್ಣ ಕಾಯೊನು ಪಡೆಪೆ ಕಾಮದ । ದುನ್ನೊಡಾನಿ ॥೧॥

॥ ಭಾಮಿನಿ ಅರ್ಧ ॥
ಗುಟ್ಟು ಕೊರಿಯೆರೆ ಬಲ್ಲಿ ಪಂಡ್‌ದ್ ।
ಗುಟ್ಟು ಡಲ್ಪನೆ ಕೆರ್‌ದ್ ಪೊಣ್ಣನ್ ॥
ಅಟ್ಟದಡ್ಡೊಗು ಒಯ್ತೆ ರಲ್ಪನೆ । ಬಲ್ಲ್‌ದುರ್ಲುಡುಲ ॥೧॥

॥ ಭಾಮಿನಿ ಅರ್ಧ ॥
ಬಾಲೆ ಮಾನಿಯೆ ಕೆಂಚ ಕೇಲ್‌ಡ್ ।
ಮೂಲ ತೆರಿಯೆಲ ಗಂಗಬಾರಿನ ॥
ಜಾಲೊ ಮಲ್ಲವು ದೇವೆರೆಲ ಇನಿ । ಸಾವು ಮಂಗಣೆಗ್ ॥೧॥

॥ ನೀಲಾಂಬರಿ ರೂಪಕ ॥

ಕಣ್ಣ್‌ಗ್ ಮಾಯೊದ ದೇವತೆ ।
ಎನ್ನಿಯ ಪೇರ್‌ದ ಬೊಲುದುನು ॥
ಸುಣ್ಣದ ನೀರ್‌ನ್ ಪರ್ಪದ್ । ಪೊಣ್ಣನ್ ಕೆರಿಯೆಂದ್ ॥೧॥

॥ ಮಾರವಿ ಏಕ ॥

ತೆರಿಪವೆ ಮೂಲದ ಕರಿಜಾತಿಗ್ ನಿಜ ।
ಮರಿ ಕಂದೊಡಿ ರೂಪ ॥
ತರೆ ಬೆನ್ನಿನ ಬಿದ್ರಾಳಿಯೆ ಬಾರಿನ ।
ತಾರವೆ ಮಾ ಪಾಪ ॥೧॥

॥ ಭಾಮಿನಿ ಅರ್ಧ ॥

ಮಾರಿ ದೇವಿಗ್ ತೋಮರನ ತರೆ ।
ಜಾರದ್‌ಲ ಬನ್ನಗವೆ ಕೆಂಚೆನೆ ।
ಏರಿ ವುರ್ಲುಡು ಮಗಳೆ ಸಾವುನು । ಬೂರುದುಲ ತೂವೆ ॥೧॥

॥ ನೀಲಾಂಬರಿ ರೂಪಕ ॥

ದಾಯೆಗ್ ದುರ್ಗತಿ ಕನತಯ ।
ಕಾಯೊಗು ಮಂಗಣೆ ದೇವೆರ್ ॥
ಸಾಯೊನೆ ಕೊರ್ಜೆರ್ ಕೆಂಚೆನೆ ।
ಮಾಯಿದ್ ಬುಳಿಪುನಗ ॥೧॥

॥ ಭಾಮಿನಿ ॥

ಬುಳಿಪು ದೇಗ್‌ಲ ಮುದರೆ ಪನ್ಪೆನೆ ।
ಬಲೆಕ್ ಪಾಡಿನಿ ಮಾರಿದೇವತೆ ॥
ಪಿಲೆನ್ ಎನ್ನಿದ್ ಮುರಿಯ ದೀಯಡ ಅಲಿದ್ ಪೋವಂದ್ ॥
ಮಲೆದ್ ಮುನಿಯಡ ಮೂಲವಂಶೊಗು ।
ಪಿಲೆನ್ ದೀವಡ ಮಾರಿದೇವತೆ ॥
ಚಲೊಟು ಸಂದಿನ ಮಗಳೆ ಕಾಯೊನು ಸುಡುದು ಬುಡುವೆಂದ್ ॥೧॥

॥ ಸೌರಾಷ್ಟ್ರ ತ್ರಿವುಡೆ ॥

ಪೊಣ್ಣ ಕಾಯೊನು ಸುಡುದು ಬನ್ನಗ ।
ಕಣ್ಣ್ ದೀತಿನ ಗಂಗ ಬಾರಿನ್ ॥
ಎನ್ನಿದಾ ಕತೆ ಪನುವೆ ಕೆಂಚಡ । ಬಾಲೆ ಮಾನಿ ॥೧॥

॥ ಶಂಕರಾಭರಣ ಏಕ ॥

ಯಾನ್ ತೂಯೆ ಗಂಗಬಾರಿ ।
ಮಾನವಂತೆ ಅತ್ತ್ ಮಗಳೆ ॥
ಬೇನೆ ಮಲ್ತ್ ಕೆರಿಯೆ ಮಾಯೊ । ಕೇನಿ ಪೊಕ್ಕಡೆ ॥೧॥

॥ ಕೇದಾರಗೌಳ ಝಂಪೆ ॥

ದಾನೆ ಪಾತೆರ ನಿನ್ನಯ । ಕಡುಬಾಲೆ । ಮಾನಿ ದೇವೆರ್ ಗಂಗೆಯ ।
ಬೇನೆ ಮಲ್ಪಡರಾಯಗ್ । ಕೆಂಚೆ ಕಡಿ । ವಾಣ ಪಾಡೆಲ ಬಾಳ್ವೆಗ್ ॥೧॥

॥ ನೀಲಾಂಬರಿ ರೂಪಕ ॥

ತುಂಬಿನ ಭೂಮಿದ ಆಜೊಲ ।
ನಂಬಿನ ದೇವೆರೆ ಸತ್ಯೊಲ ॥
ತುಂಬಯೆ ಮಂಗಣೆ ಕಾಯೊನು ।
ನಂಬುಲೆ ಪಾತೆರೊನು ॥೧॥

॥ ಏಕ ಏರು ॥

ಬೆಪ್ಪುದ ಪಾತೆರ ಒಡ್ಡದ್ ರಾಯಗ್ ।
ಕಪ್ಪು ಕಲೆನ್ ದೀಪ ।
ತಪ್ಪುಲ ಪನ್ನಗ ಊರುಲ ಪೆಟ್ಟ್‌ನ್ ।
ದಪ್ಪೊಡು ಕೊರುಂಡಲ್ಪ ॥೧॥

॥ ಕೇದಾರಗೌಳ ಝಂಪೆ ॥

ಮುತ್ತುದಡೆ ಕಡುಬೇಗೆಡ್ । ನಿಜಬಾರಿ ।
ಎತ್ತಿಯೆನೆ ಸುತ್ತು ತೂದು ।
ಕಡ್ತಲೆನ್ ಬೀಜಾವರ್ । ಕೋಪದನೆ ।
ಪರ್ತೆಡಿನಿ ನಿಕುಳುಲ್ಲರ್ ॥೧॥

॥ ಸೌರಾಷ್ಟ್ರ ತ್ರಿವುಡೆ ॥

ಕಣ್ಣ್ ಗಾಯುನ ಮಾರಿದೇವತೆ ।
ಬಣ್ಣೊ ಕೊರ್ತಿನ ಪಂಡೆ ಮಾನಿಯೆ ॥
ಪೊಣ್ಣ ಕಾಯೊನು ಪಡಯರೀರ್‌ಗೆ ಪನ್ನಗಾನಿ ॥೧॥

॥ ಕಾಪಿ ಅಷ್ಟ ॥

ಪಗೆ ಬುಡ್ಲೆ ಏರ್‌ಈ ಬಾಲೆ । ಸತ್ಯ ।
ನಿಗದೀಲೆ ಮಲ್ಲಪ್ಪೆ ದೇವತೆ ಮಲ್ಲೆ ॥
ಬಗೆದಾದ ತೆರಿಯಂದ್ ಮೂಲು । ಮಲ್ಲ ।
ಜಗದಾದಿ ಶಕ್ತಿಯೆ ಪತ್ತಾವುಮರ್ಲ್ ॥೧॥

॥ ಭಾಮಿನಿ ಅರ್ಧ ॥

ಮಾತದೇವೆರೆ ಲೀಲೆ ಕೇನ್‌ಲೆ ।
ಈತ್ ಪ್ರೀತಿಲ ಯಾವುನಿಕ್ಲೆನ ॥
ಜಾತಿ ಮರ್ಲಡ ದಾದ ಪಾತೆರ । ಮಾತ ಅಗಪುಲೆಯಾ ॥೧॥

॥ ಸೌರಾಷ್ಟ್ರ ತ್ರಿವುಡೆ ॥

ಲೋಕ ಕತ್ತಲೆ ಪನ್ಪಿ ಕುರುಡಗ್ ।
ಲೋಕದ್ಯೆಸಿರೊ ತೂಲ ಪನ್ಪಿನ ॥
ಪಾಕ ಗಾದೆನೆ ಆಂಡ್ ಬಾಳ್ವೆಗ್ । ತೂಕ ಇಜ್ಜೆ ॥೧॥

॥ ಮಾರವಿ ಏಕ ॥

ಸತ್ತೊನು ಬತ್ತಲೆ ಮಲ್ತಿನ ಗಂಗನ್ ।
ಪತ್ತುವೆ ಯಾನ್‌ಂದ್ ॥
ಮತ್ತ್‌ದ ತಿಗಲೆನ್ ಕುತ್ತುದು ಭೂಮಿಡ್ ।
ನೆತ್ತೆರ್ ತೂಪೆಂದ್ ॥೧॥

॥ ಸಾಂಗತ್ಯ ರೂಪಕ ॥

ಮುತ್ತು ಪುತ್ತೊಳಿ ಪಂದ್ । ಪತ್ತಿಯೆ ಮಗಳೆನ್ ।
ಕುತ್ತು ದಕ್ಯೊಲು ಮಾನೊನೆನ್ನ ॥
ತಿರ್ತ ಜಾತಿದ ಬಾಲೆ ಮಾನಿಡ ಸೊರ್ಕುದು ।
ಏರ್ತೆ ಬಂಜಿನ್ ತುಂಬುದಾಲ್ ॥೧॥

ಪತ್ತ್ ಊರುಲ ಮೆಚ್ಚು । ಗುತ್ತುದ ಪುದರ್‌ನ್ ।
ಪೊತ್ತದ್ ಬುಡಿಯಲ್ ಅಯ್ಯೊ ॥
ಇತ್ತ್‌ದ್ ಪಲದಾನೆ ಕತ್ತಿಡ್ ತಿಗಲೆನ್ ।
ಕುತ್ತುದು ನೆಲಮಣ್ಣ್ ಪತ್ಯೆ ॥೨॥

॥ **ನೀಲಾಂಬರಿ ರೂಪಕ** ॥

ಮರಿಯದಿ ಪೋಯಿನ ತೆರಿದಾ ।
ಮರಣೊದ ಹಾಸಿಗೆ ಪತ್ಯರ ॥
ಕರುಣೆನೆ ಮಾಯಿದ್ ಊರುದ ।
ಕಿರಣೊನೆ ತೆಕ್‌ದಾಂಡ್ ॥೧॥

॥ **ಸಾಂಗತ್ಯ ರೂಪಕ** ॥

ನಿರೆಲ್ ಕೊರ್‍ಪಿನ ಮರ । ಒರುಲುಂಡು ಪನ್ನಗ ।
ಬರುವಳ್ ಪೊಣ್ಣಾಲ್ ಸುಬ್ಬಿ ॥
ತೆರಿಲೆ ಅಕ್ಕರೆ ಈರ್ । ಪುರ ಬುಡ್ದು ಪೋವೊಡು ।
ತರೆಗೆಪ್ಪೆರಿರೆನ ಮಲ್ಲಣ್ಣೆ ॥೧॥

॥ **ಭಾಮಿನಿ ಅರ್ಧ** ॥

ತೆರಿದ್ ಲೋಕೊನು ಗುರಿಕ್ ಬೂರಿಯೆ ।
ಒರಿದ್ ಪಲ ನನದಾದ ಸುಬ್ಬಿಯೆ ।
ಬರುವೆ ಪಂಡ್‌ದ್ ಪುರೊನು ಬುಡಿಯಲ್ ನೆನೆತ್ ಅಯ್ಯನ್‌ಲ ॥೧॥

॥ **ಮಾರವಿ ಏಕ** ॥

ಜತ್ತ್‌ದ್ ನಾಡುವೆ ಪೊರ್ತುಡು ಚಂದ್ರೆನೆ ।
ಒತ್ತುದ ತಂಗಡಿನ್ ॥
ಗುತ್ತುದ ಮಾನೊನು ಗೆತ್ತಿನ ಅಳೆನಾ ।
ಕುತ್ತುದು ಸರಿಮಲ್ಪೆ ॥೧॥

॥ **ಶಂಕರಾಭರಣ ಏಕ** ॥

ನಾಗ ತರೆಕ್ ಕೈನ್ ದೀದ್ ।
ಬೇಗೆ ಬೆಂದೆ ಬಾಲೆಮಾನಿ ॥
ಭಾಗ ಮಲ್ತ್‌ದಕ್ಕೆಪಂಡೆ । ನಾಗಚಂದ್ರೆನೆ ॥೧॥

ಊರು ಜತ್ತೆ ಪೆರ್ನ ಮಾನಿ । ಕೇರಿ ಸುದ್ಧಿ ಬಾಲೆ ಮಾನಿ ॥
ಸೇರ್ ದಾಯೆ ಪೊಣ್ಣು ಆಳ್ । ಏರಿಗಬರ್ೊಡು ॥೨॥

॥ ಮಾರವಿ ಏಕ ॥

ವುಂತಲ ಪಂಡ್‌ದ್ ಮಾಣಿಯೆ ಪೆರ್ನಕು ।
ತಂತ್ರೊಡು ಪತ್ತುವೆನೆ ॥
ತಂತ್ರಲ ದಾದವು ಪನ್ ಮಲ್ಲಪ್ಪೆನ ।
ಮಂತ್ರಲ ದಾದಂದ್ ॥೧॥

॥ ಶಂಕರಾಭರಣ ಏಕ ॥

ಕಾಡಮಾರ ಜಾರ್ ಮುಲ್ತು ।
ತೋಡ ನೀರ್ ಪರ್ತಿ ಮತ್ತ್ ॥
ಮೋಡಿ ಮಲ್ತ್ ಪೊಣ್ಣ ಸೊಲ್ತು । ಪಾಡ್ ಕೆಟ್ಟಯ ॥೧॥

॥ ಸೌರಾಷ್ಟ್ರ ತ್ರಿವುಡೆ ॥

ಜುಟ್ಟು ಪತ್ತ್‌ದ್ ಬಾಲೆ ಮಾನಿಯೆ ।
ಗುಟ್ಟು ಕೊರ್ಲೆಯ ಪಂದ್ ಪೆರ್ನಗ್ ।
ತಟ್ಟ ತೊರ್ಪುನಗಲ್ಪ ಮಾಯೊದ । ಗುಟ್ಟು ಕೊರಿಯೆ ॥೧॥

॥ ಕಾಂಭೋದಿ ಝಂಪೆ ॥

ಬಂಗಬಾರೆಲ ಬಾಡಿ ರಂಗ್‌ಮೆಯಿಟುಂಡಾದ್ ।
ಗಂಗಬಾರಿಲ ಬೇಗೆಡುಲ್ಲೆ ॥
ಅಂಗ್‌ವುಂಡುಲ ಬಾಲೆ । ಮಾನಿ ಪೊಲಿಪುನ ಬೇಲೆ ।
ಬೆಂಗ್‌ದಾ ಯೋಚನೆಡ್ ದುಂಬು ॥೧॥

॥ ಪೂರ್ವಿ ಏಕ ॥

ಎಂಕ್ ಬೊರ್ಚಿ ಎಂಕ್ ಬೊರ್ಚಿ । ರಾಯ ದರ್ಸನ । ಆ
ಸುಂಕ ಕೊರಿಯೆ ಬಾಲೆಮಾನಿ । ಮಾಯೊ ಕಾರಣ ॥
ಅಂಕೆದಾಂತಿ ಬಾಲೆಮಾನಿ ಗುಂಡುಸಾವುಗೆ । ನಿಜ ।
ಬಿಂಕ ಕೊರ್ದು ಪೊಣ್ಣು ಅಲೆಗ್ । ಆಂಡ್‌ಗಬರ್ಗೆ ॥೧॥

॥ ಸೌರಾಷ್ಟ್ರ ತ್ರಿವುಡೆ ॥

ಗುಟ್ಟು ತೆರಿದಾಗಂಗ ಬಾರಿಲ ।
ಪಟ್ಟ್ ತಿಗೊನಾ ಕೊರುಡುನಿಕ್ಕಿಯ ॥
ಕಷ್ಟ ಪತ್ತವೊಡುಂದು ಪೆರ್ನಡ । ಗುಟ್ಟುಪಂಡೆ ॥೧॥

॥ ಭಾಮಿನಿ ಅರ್ಧ ॥

ಮಾರಿ ಪುಣ್ಣಮೆದಾನಿ ಪರ್ವದ ।
ಬೀರಿ ಲಕ್ಕೊಡು ನಮ್ಮ ಊರುಡು ॥
ಏರೆ ತರೆ ಕೇನುವಲ್ ದೇವತೆ । ಮಾನಿಪನ್‌ಲಂದ್ ॥೧॥

॥ ಕಾಂಭೋದಿ ಝಂಪೆ ॥

ಜನಸಾರ ಸೇರಿಕಲ । ಮಣೆಮಂಚವುಡು ತುಡರ್ ।
ಗನ ಗಂಟೆ ಸೇಜೊನಿಜ ಪೊರ್ಲು ॥
ಗುಣದಿಂಜಿಮುಗ ಮಲ್ತ್ । ಮುನೆ ಗಂಗಬಾರಿ ಇನಿ
ಜನ ಸಾರ ಎದುಕೊನುವೆ ಅಲ್ಪ ॥೧॥

॥ ಭಾಮಿನಿ ಅರ್ಧ ॥

ಮಲ್ಲ ಪೂಜೆನ್ ಮುಗಿತಿ ಮಾನಿಗ್।
ಮಲ್ಲ ರಾಯೆನೆ ಪುರ್ಪ ದೆಸಲ್‌ನ್ ॥
ಮೆಲ್ಲ ಪಾರನಗಲ್ಪ ವಸಯೊನೆ ಮಲ್ಲ ತನೊಟಾಂಡ್ ॥೧॥

॥ ಭಾಮಿನಿ ಅರ್ಧ ॥

ವಸಯೊ ಡುಂತುದಿಮಾನಿ ಮಾಲೆಡ್ ।
ಪೊಸತರೆಕ್ ಅನು ಕೊರುಂಡು ರಾಯನ ॥
ಇಸಯ ತೆರಿದಾ ಊರ ಮಾನಿಲು ಮಸೆವೆರ್‌ಲ ಬೊಕ್ಕ ॥೧॥

॥ ಭಾಮಿನಿ ಅರ್ಧ ॥

ತಪ್ಪು ಕಾರ್ಯೊನು ಬೆಂದಿ ಮಾಯೊಗು ।
ಒಪ್ಪಿಗೆಲ ಇನಿ ಕೊರಯ ಊರುದ ॥
ಅಪ್ಪೆ ಆರೆನ್ ಒರಿಪೊಡಿಂದ್‌ದ್ ಒಪ್ಪಿಗೆನ್ ಕೊರೊಡು ॥೧॥

॥ ಸಾಂಗತ್ಯ ರೂಪಕ ॥

ದಾಯೆ ಮಾಯೊಗ್ ಪಿಲೆ ಬಾಯಿಡ್ ಕೊರುವರ್ ।
ಕಾಯ ಸಂದಡ್ ಅಪ್ಪೆಗ್‌ಂದ್ ॥
ಸಾಯೊ ತಿಕ್ಕಡ್ ಎನ್ನ । ನ್ಯಾಯೊದ ಊರುಗು ।
ಮಾಯೊ ಕೋಪೊಗು ತಿಕ್ಕಡೆಂದೆ ॥೧॥

॥ ಭಾಮಿನಿ ಅರ್ಧ ॥

ರಾಯ ತರೆನ್‌ಲ ಕೇಂಡಿನಪ್ಪೆಗ್ ।
ಮಾಯೊದಾಜೊನು ಪಾಡ್‌ದೆಂಕುಲು ॥
ಆಯೊ ಒರಿಪೆರೆ ಎಂಕ್ಲೆ ತರೆನ್‌ಲ ।
ನ್ಯಾಯೊಡುಲ ಕೊರುವ ॥೧॥

॥ ಕೇದಾರಗೌಳ ಝಂಪೆ ॥

ಪಿರಪೋಂಡ ಮರಿತೋಡುಯ । ಮಲ್ಲಪ್ಪೆ ।
ಬರಿ ಪೋಂಡ ಬರೆತಾಡುಯಾ ॥
ಪೆರಿ ಮಾಯೊಡುಲ್ಲ ಈಯೆ । ನಿಜ ಎನ್ನ ।
ತರೆಕಡ್ಪು ಮೂಲು ಇನಿಯೆ ॥೧॥

॥ ಭಾಮಿನಿ ॥

ಮಲ್ಲ ಮಾಯೊಗುಕಲೆನ್ ದೀಯೆರೆ ।
ಪುಲ್ಲೆ ಸೊಂದುದು ಬಾಲೆ ಮಾನಿಯೆ ॥
ಎಲ್ಲೆ ಊರುನು ಸುಡುದು ಗೆಂದುವೆ ಮಲ್ಲ ಕಾರ್ನಿಕೊಡು ॥೧॥

ಪುಲ್ಯ ಆವೊಡ ದುಂಬು ಊರುದ ।
ಕಲ್ವ ಕಾಯೊದ ಬಾಲೆ ಮಾನಿನ್ ॥
ನೇಲ್ಯ ಕಲ್ಲ್‌ಗ್ ಕೊರುವ ಬಲಿ ನಿಜ ಪಾಳ್ಯೊಡುಲ್ಲ ಪೋದು ॥೧॥

– (ಪಿದಡುನು)

॥ ಶಂಕರಾಭರಣ ಏಕ ॥

ತೆರಿಯೆ ಬಾಲೆಮಾನಿ ಗುಟ್ಟು ।
ಕೆರಿಯೆರೆಂದ್ ಬರ್ಪಿಪಟ್ಟ್ ॥
ಒರಿಯೊ ಡೆಂಚಯಾನ್ ಗಂಗ ।
ಪುರೊಕು ಮುತ್ತುವೆ ॥೧॥

॥ ನೀಲಾಂಬರಿ ರೂಪಕ ॥

ಬೇನೆನೆ ತಡೆಯೆರೆ ತೀರುಜಿ ।
ಆಣನ್ ಭೂಮಿಗ್ ಕೊರಿಯಲ್ ॥
ಪ್ರಾಣೊನೆ ಪೋಪಿನ ಕಾಲೊಗು । ತಾನೊನೆ ಇಜ್ಜಾಂಡ್ ॥೧॥

॥ ಭಾಮಿನಿ ಅರ್ಧ ॥

ನಡತ್ ಬನ್ನಗ ಬಾಲೆ ಮಾನಿಗ್ ।
ನಡುತ ಸಾದಿಡ್ ಪೊಣ್ಣು ಮಲ್ಲಿಗೆ ॥
ಕಡುತ ಬೇನೆಡ್ ಪೊರೆಲುನೆನ್ ನಿಜ ತೂನಗನೆ ಚೋದ್ಯ ॥೧॥

॥ ನೀಲಾಂಬರಿ ರೂಪಕ ॥

ಪೊಣ್ಣಗ್ ಮೀರುನ ಕಾರ್ಯೊನು ।
ಎನ್ನಿದ್ ಪಡೆಯನ ದುಂಬುಲ ॥
ಮಣ್ಣ್‌ಲ ತುಚ್ಚಿದ್ ಪೋಪಿನ ।
ಬಣ್ಣಲ ಎನ್ನಾಂಡ್ ॥೧॥

॥ ಕಾಂಭೋದಿ ಝಂಪೆ ॥

ನಡು ನೀರ ಕಡಲ್‌ಡಿನಿ ಕಡೆಕೊರ್ದುಜಿ ಪೋವಡಯ ।
ಪೊಡಿ ಬಾಲೆ ನಿನ್ನ ನಿಜತೂಲ ॥
ಬುಡದಾಂತಿ ಜೀವನೊಗು । ದಡಕೊರ್ಲ ಈ ಪಂದ್ ।
ದಡಿ ಕೊರ್ದು ಬುಳಿಪುವಲ್ ಪೊಣ್ಣು ॥೧॥

॥ ಸಾಂಗತ್ಯ ರೂಪಕ ॥

ದಾನೆ ಮಲ್ಪುಡ್ ಮೂಲು ಎನ ನಿತ್ತೆ ಊರುದ ।
ಮಾಣಿಲು ಕೆರುವೆರ್ ದುಂಬು ॥
ಗೇನೊ ಮಲ್ತ್‌ಜ ಅಯ್ಯೊ । ಈ ಬೆಂದಿ ಬೇಲೆಡ್ ।
ಮೋನೆ ಬಾಡವು ಕಾಲ ಆಂಡೆ ॥೧॥

॥ ಭಾಮಿನಿ ಅರ್ಧ ॥

ಊರ ಮಾನಿಲೆ ಅಬ್ಬರದ ನುಡಿ ।
ಕೇರಿ ಜತ್ತ್‌ದ್ ಬಾಲೆ ಮಾನಿನ್ ॥
ಮಾರಿಯಪ್ಪೆಗ್ ಪತ್ದ್ ಕೊರ್ಲೆಯೆ ಊರು ತೆರಿಪವುಂಡು ॥೧॥

॥ ಭಾಮಿನಿ ಅರ್ಧ ॥

ಯೋಗ ತೂಪಿನ ಇತ್ತಿ ಕಾಲೊಗು ।
ಭಾಗ್ಯ ಕೊರುವೆಯ ಪಂದ್ ಪಿದಡುವೆ ॥
ಬೇಗೆ ತೆರಿದಾ ಜಾಗೆ ಬುಡಿಯಲ್ ।
ಪೊಣ್ಣು ಮಲ್ಲಿಗೆನೆ ॥೧॥

॥ ಶಂಕರಾಭರಣ ಏಕ ॥

ರಂಗ್ ಡುಲ್ಲೆ ಗಂಗ ಬಾರಿ ।
ಮಂಗೆ ಮಲ್ತೆ ಪೆರ್ನ ಕೇರಿ ॥
ಅಂಗ ಜಾರು ಬಾಲೆ ಮಾನಿ । ರಂಗ್‌ಡಿತ್ತೆನೆ ॥೧॥

॥ ಭೈರವಿ ಝಂಪೆ ॥

ಉಂತುಲಯ ಕಡುಪಾಪಿ । ಕಂತವೆಲ ನಿನನಿತ್ತೆ ।
ಸಂತೆಸಿನ್‌ಪತ್ಯೆ ಅಲಿ । ಯಂತ್ರ ಮುಲ್ಪುವೆಯಾ ॥೧॥

ಕರಿಜಾತಿ ನಿನ್ನ ಈ । ಪೆರಿಬೊರ್ಚಿ ಮಲೆಮಾರ ॥
ಕುರಿಯಾದುವುಲ್ಲ ಈ । ಪರುಕಡೆದ್ ಪಂಡೆ ॥೨॥

॥ ಶಂಕರಾಭರಣ ಏಕ ॥

ಪೆರಣ ಪೋಪಿಕಾಲೊಗೀಯೆ ।
ಗರುವ ಬುಡ್ಲ ಬಾಲೆಮಾನಿ ॥
ತರೆನ್ ಕುಂದವೆಂದ್ ನಿನ್ನ ।
ಪೊರುನು ತೋಜವು ॥೧॥

ಸಾಜೊಪಿಲಿಯ ಗಂಗ ಬಾರಿ ।
ಆಜವೆಂದ್ ಜಾತಿ ಮೂರಿ ॥
ಮೋಜಿ ಬೊರ್ಚಿ ನಿನ್ನ ಜೀವ ।
ಮಾಜವೆಂದ್‌ದ್ ॥೨॥

॥ ಭಾಮಿನಿ ಅರ್ಧ ॥

ಕತ್ತಿ ಪತ್ತ್‌ದ್ ಗಂಗ ಬಾರಿನ್ ।
ಕುತ್ತು ಕೆರ್ಪಿನ ಪೊರ್ತುಗಾನಿಯೆ ॥
ಜತ್ತ್ ಪೋಪಿನ ಪೆರ್ನ ಬೆರಿನಿಜ । ಪತ್ತುವೆಲ ಮಾನಿ ॥೧॥

॥ ಕಾಂಭೋದಿ ಝಂಪೆ ॥

ಗಂಗಬಾರಿನ್ ಕೆರಿಯೆ ಅಯ್ಯೊ ದೇವೆರೆ ಸೋಲು ।
ಬೆಂಗ್‌ಡಾ ಕೆಂಚೆ ಅಂಗರೆನೇ ॥
ದೆಂಗವೊಡು ತರೆ ಬಾಲೆ ಮಾನಿನವೆ ಭೂಮಿಡ್‌ಲ ।
ರಂಗಾದ್ ಒರಿಯೆರೆನೆ ಬಲ್ಲಿ ॥೧॥

॥ ಸಾಂಗತ್ಯ ರೂಪಕ ॥

ಪ್ರಾಣೊಗೆಪ್ಪುವೆ ಬಾಲೆಮಾನಿ ಅಂಗರಕೇನ್ ।
ಗೋಣೆ ವುಲ್ಲಯೆ ಮಲ್ತಿ ಬೇಲೆ ॥
ತಾನೊ ದೇವತೆ ಸುಳ್ಳು ಮಂಗಣೆ ಮಾನೊಗು ।
ವೂನ ಕೊರ್‍ಯೆನ ಗಂಗಬಾರಿ ॥೧॥

॥ ಭಾಮಿನಿ ಅರ್ಧ ॥

ಪೆರ್ನ ಬಾಯಿದ ನುಡಿನ್ ಕೇಂಡ್‌ದ್ ।
ಕಣ್ಣ ನೀರ್‌ಲ ಅಂಗರಗ್ ಇನಿ ॥
ಕಣ್ಣ್ ಲಾಯಿನ ಬಾಲೆ ಮಾನಿನ ಬಣ್ಣ ಒರಿಪವೊಡು ॥೧॥

॥ ಸೌರಾಷ್ಟ್ರ ತ್ರಿವುಡೆ ॥

ಮೋಡಿ ಮಲ್ತಿನ ಬಾಲೆ ಮಾನಿಯೆ ।
ಗಾಡೊಡುಲ್ಲನ ನಾಗ ಚಂದ್ರೆನೆ ॥
ಪಾಡ್ ಪೊಲಿಪುವೆ ಕೇನ್ ಸತ್ಯದ । ನಾಡ್‌ಡಿತ್ತೆ ॥೧॥

ನಾಗ ದರ್ಪದ್ ಮೂಲ ಕೇನುನ ।
ರೋಗ ಬೊರ್ಚಿಯ ಬಾಲೆ ಮಾನಿಲ ॥
ನಾಗ ಪಾಶೊನು ಕೊರುವೆ ನಾಲಿಗ್ । ನಾಗಚಂದ್ರ ॥೨॥

॥ ಮಾರವಿ ಏಕ ॥

ಕೊಚ್ಚುವ ದಾಯೆಗ್ ಮಲೆ ಮಾರೆನೆ ಈ ।
ಬಚ್ಚಿದ್ ಪೋವಂದ್ ॥
ಎಚ್ಚಿಗೆ ಪಾತೆರ ದಾಯೆಗ್ ಮೂಲುಲ ।
ಕೊಚ್ಚುವೆ ಯಾನ್‌ಂದ್ ॥೧॥

ತಂಕೊನು ತೋಜವು ಓ ಬಿರ್ದಾಳಿಯೆ ।
ಅಂಕೊಗು ಬಲ ಬಲಯ ॥
ದೊಂಕುದು ಕೆರುವೆನೆ ನಿನ್ನನೆ ಕಾಯೊದಾ
ರೆಂಕೆನ್ ಜಾರಾದ್ ॥೨॥

॥ **ಭಾಮಿನಿ ಅರ್ಧ** ॥

ಮಲ್ಲ ಲಡಯಿದ ಕಲಕ್ ಮಲ್ಲಿಗೆ ।
ಮೆಲ್ಲ ಬರುವಳ್ ನಾಗಚಂದ್ರನ ॥
ಮಲ್ಲ ಸುರಿಯೊಗು ಪ್ರಾಣ ಕೊರುದುಲ ।
ನೆಗರುವಲ್ ಪೊಣ್ಣು ॥೧॥

॥ **ಭಾಮಿನಿ ಅರ್ಧ** ॥

ಅಂಕ ಬೀರೊದ ನಡುಟು ಕೆಂಚೆನೆ ।
ತಂಕೊಡುಪ್ಪುನ ಬಾಲೆ ಮಾನಿನ್ ॥
ವಂಚನೆಡ್ ಕಲುದೀದ್ ಪಿರವುಡು ಕುತ್ತುದುಲ ಕೆರಿಯೆ ॥೧॥

॥ **ಭಾಮಿನಿ ಅರ್ಧ** ॥

ಕಲೊಕು ನೂರಿನ ಅಂಗರೆಲ ನಿಜ ।
ನೆಲಕ್ ಬೂರಿನ ಬಾಲೆ ಮಾನಿನ್ ।
ನಿಲೆಟ್ ತೂಯೆಲ ಪೊಣ್ಣು ಮಲ್ಲಿಗೆ । ಅಯ್ಯೊ ದೇವೆರೆಲ ॥೧॥

॥ **ಸಾಂಗತ್ಯ ರೂಪಕ** ॥

ಪಾಪದ ಪುದೆನೀಯೆ ಕೆಂಚಣ್ಣ ತುಂಬಿಯ ।
ತೂಪಿ ದೇವೆರ್ ಬಾಲೆಮಾನಿ ॥
ರಾಪು ಡಿತ್ತಿನ ಗಂಗಬಾರಿ ಮಲ್ತಿನ ಮೋಸ ।
ಏಪಯೆ ದುರ್ಗತಿ ನಂಕ್ ॥೧॥

॥ **ಭಾಮಿನಿ ಅರ್ಧ** ॥

ಸರುವ ಸುಖ ಸೌಭಾಗ್ಯದಾಸಿರಿ ।
ಪರಮ ಪುಣ್ಯದ ಬಾಲೆ ಮಾನಿನ್ ॥
ಕೆರ್ದ್ ಬುಡಿಯನೆ ಪರಮ ಪಾತಕಿ ಕುರೆತ ಕಂದೊಡಿಯೆ ॥೧॥

॥ ಭಾಮಿನಿ ॥

ಬಾಲೆ ಬುಳಿಪುನು ತೂದು ದೇವೆರೆ ।
ಲೀಲೆ ದಾದನ ಪಂದ್ ಅಂಗರೆ ॥
ಬಾಲೆನೊರಿಪೊಡು ದುಂಬು ಪುದರ್‌ಲ ।
ದೀಯೆ ಮಂಗುರೆನೆ ॥೧॥ – **(ಪಿದಡುನು)**

॥ ಸೌರಾಷ್ಟ್ರ ತ್ರಿವುಡೆ ॥

ನೀಲಿ ರಂಗ್‌ದ ಬಾಲೆ ಕೃಷ್ಣನ ।
ಲೀಲೆಡೇರಿನ ಬೊಳ್ಳಿ ಮಾರ್‌ನ್ ॥
ಏಳ್ಯೊಡಾಳಿಯೆ ರಾಮ ರಾಯೆನೆ । ಏಳಿಗೆಡ್‌ಲ ॥೧॥

॥ ಸಾಂಗತ್ಯ ರೂಪಕ ॥

ರಂಗ ದೇವೆರೆ ಪುಟ್ಟು ಪರ್ಬದ ಗೌಜಿಯೆ ।
ರಂಗ ಮಂದಿರೊಡುಂಡು ಇನಿಯೆ ॥
ರಂಗ ಪೂಜೆನ್ ತೂವೊಡುಂದು ಪಿದಾಡುವೆ
ಸಿಂಗಾರೊಡುಲ ರಾಮರಾಯೆ ॥೧॥

ಮರಿಯಾದಿ ಪೋಂಡಿನಿ ಕಿರಿಯಾಲ್ ಮಲ್ಲಿಗೆ ।
ಕೊರಿಬಾಲೆ ಮುತ್ತುವೊಡುಂದು ॥
ಬರಿ ಬತ್ತಿ ಪೆರ್ನನೆ ಕೊರಿ ಗುಟ್ಟು ಮಲ್ಲವು ।
ಪೆರಿ ಕಾರ್ಯೊದಾದ ಪನ್ಲಂದ್ ॥೨॥

॥ ಶಂಕರಾಭರಣ ರೂಪಕ ॥

ಕೆರೊಡು ರಾಯ ಕೆರೊಡು ರಾಯ । ಬಾಲೆಮಂಗುರೆ ।
ಒರಿದ್ ಪೊಂಡ ರಾಯ ಇರೆನ । ಮಾನ ಕಳೆವೆರೆ ॥
ಪಿರಿತಿಡುಲ್ಲೆ ಬಾಲೆಡವುಲು ಕಾಡ ಅಂಗರೆ ।
ಜರಿತ್ ಬುಡ್ಲೆ ಬಾಲೆತರೆನ್ ಕಾಲ ತೂಪರೆ ॥೧॥

॥ ಮಾರವಿ ಏಕ ॥

ಗುಟ್ಟುನು ತೆರಿದಾ ಪಟ್ಟದ ರಾಯನೆ ।
ಕಟ್ಟುವೆ ಸಂತಸೊನು ॥
ರಟ್ಟವೆ ಬಾಲೆದ ಮುಟ್ಟೆನ್ ಪಂಡ್‌ದ್ ।
ದಟ್ಟಿದ್ ಪಿದಡುವೆನೆ ॥೧॥

॥ ಪಹಡಿ ಅಷ್ಟ ॥

ಬುಳಿಪಡ ಮಗ ಬಾಲೆ ಬಂಗಾರ್ ತುಡರ್ । ಎನ್ನ 1
ನಲಿಕೆದ ಪೊಲಿ ಈಯೆ ಜಾಗೆದ ವಸರ್ ॥
ಅಲೆ ಪೇರ್ ಕೊರೊಡ್ಲೊಲ್ತು । ದೇವೆರೆ ಮುಗುರು । ಈಯೆ ।
ಬುಳಿಪಡ ಜೋಬಾಲೆ ಯೋಗದ ನೆಸರ್ ॥೧॥

॥ ಮಾರವಿ ಏಕ ॥

ಇತ್ತಿನ ಬಾಲೆನೆ ಪೊರ್ತುಡು ಕೊರು ನಿಜ ।
ಪಿತ್ತ್‌ದ ಮಲೆ ಕುಡಿಯ ॥
ಜತ್ತ್‌ದ್ ಬಲಿಪುನ ಪೊರ್ತುಡು ದಕ್ಕುವೆ ।
ಕತ್ತಿನ್ ಅಂಗರಗ್ ॥೧॥

॥ ನೀಲಾಂಬರಿ ರೂಪಕ ॥

ಸುರಿಯದ ಪೆಟ್ಟ್‌ಲ ತಾಗ್‌ದ್ ।
ಕೊರಗುವೆ ಬಾಲೆನ್ ಪತ್ತ್‌ದ್ ॥
ಒರಿಯೊಡು ಭೂಮಿಡ್ ಎಂಚಲ ।
ಕೆರಿಯೆನ ಭಗವಂತ ॥೧॥

॥ ಸೌರಾಷ್ಟ್ರ ತ್ರಿವುಡೆ ॥

ರಂಗ ಪೂಜೆನ್ ಕರಿತ್ ಮಾನಿಲೆ ।
ಸಂಗ ಕೂಡುದು ಬರ್ಪಿ ರಾಯೆನೆ ॥
ಸಂಗತಿಲ ತೆರಿದಲ್ಪ ಕೊರಗುವೆ । ರಂಗ ಪಂದ್ ॥೧॥

॥ ನೀಲಾಂಬರಿ ರೂಪಕ ॥

ಏರ್‌ಲ ದುರ್ಗತಿಕನತೆರ್ ।
ಊರುಲ ಓಲವು ನಿನ್ನನೆ ॥
ಸಾರಿದ್ ಕೇನುವೆ ಬಾಲೆನೆ ।
ಏರೆನ ಪನ್ ಪಂದ್ ॥೧॥

॥ ಭಾಮಿನಿ ಅರ್ಧ ॥

ಪಗೆನ್ ತೂಯೆರ್ ಬಾಲೆ ಮಾನಿನ ।
ಮುಗುರು ಬಾಲೆನೆ ಪುದರ್ ಮಂಗುರೆ ॥
ಜಗೊಟು ತಾಂಗ್‌ಲೆ ಸತ್ಯೊ ತೆರಿಪದ್ ಪೆರಣಬುಡಿಯಾಪಗ ॥೧॥

॥ ಭಾಮಿನಿ ಅರ್ಧ ॥

ವಿಧಿನ ಲೀಲೆನ್ ರಾಮರಾಯನೆ ।
ಬೆದೆಟ್ ಎನ್ನಿದ್ ಕಿನ್ಯ ಬಾಲೆನ್ ॥
ನಿಧಿಯೆ ಪಂಡ್‌ದ್ ಪುರೊಟು ಸಾಂಕುವೆ ಕುದೆನ್ ಪೊತ್ತಾದ್ ॥೧॥

॥ ಸಾಂಗತ್ಯ ರೂಪಕ ॥

ದಾನೆ ಮಲ್ಪಡ್ ರಂಗ್ ತೆರಿಯಂದೆ ಪೋಂಡುಲ ।
ಪ್ರಾಣೊ ಪತ್ತುನು ಎಂಚ ದುಂಬು ॥
ದಾನೆ ಮಲ್ಪಡ್ ರಾಮ ರಾಯೆನೆ ಬಿಗಿನಾಯೆ ।
ವೂನ ಕೊರ್ಪಿನಿ ಬಾಲೆಗೆಂಚ ॥೧॥

॥ ಸಾಂಗತ್ಯ ರೂಪಕ ॥

ಗುಟ್ಟು ಕೇನೊಡು ಪೆರ್ನ ಪುದರ್ ಸಂಕುಲದೀದ್ ।
ಪಟ್ಟ್ ಸೇರೊಡು ರಾಮನಂದ್ ॥
ಬುಟ್ಟಿ ಚಾಕಿರಿಗಾದ್ ನಟ್ಟ್‌ಲ ಬೇಲೆಡ್ ।
ರಟ್ಟವು ತರೆ ಬಾಲೆದಂದ್ ॥೧॥

ಬೊಡೆದಿ ಪೂವಮ್ಮನ್ ಲೆತ್ತ್‌ದ್ ಸಂಕುಲ
ನಡಪವು ಬೇಲೆಡ್ ಪಣವು ।
ಎಡೆನೆ ತಿಕ್ಕುನ ಭಾಗ್ಯ ಬೊಳ್ಳಿ ಮಾರ್‌ಗ್ ಪೋಯಿ
ಪಡೆ ಜಾತಿ ಮಂಗುರನಡೆಗ್ ॥೨॥

॥ ಕಾಂಭೋದಿ ಝಂಪೆ ॥

ಪುರುಬಾಲೆ ಐಸಿರೊಡು ಪರತೊಂದು ಪಾವೊಂದು ।
ತರತರೊಟು ವುಲ್ಲೆ ನಿಜ ಮೂಲು ।
ಸಿರಿಮೋನೆ ಬಂಗಾರ್ ಕರಿಜಾತಿದನೆ ಬಾಲೆ ।
ತರ್ಕೊನೆರೆ ಜನಬೋಡು ಎಂಕ್ ॥೧॥

॥ ಸಾರಂಗ ಅಷ್ಟ ॥

ಕಾರ್ ಗಡ್ಡನೆ ಬೂರುದು । ನಟ್ಟುವೆ ಸಂಕು ।
ಕಾರ್ ಗಡ್ಡನೆ ಬೂರುದು ।
ಪೇರ ಉಡಲ್ ಸಿರಿ । ದೇವೆರ್ ಈರ್‌ಯೆ ।
ಕೇರಿಡ್ ಕೊರೊಡಿನಿ । ಬೆನಿಯೆರೆ ಬೇಲೆನ್ ॥೧॥

॥ ಕಾಂಭೋದಿ ಝಂಪೆ ॥

ಪುರೆದಾಂತಿ ಓ ಸಂಕೋ ಪುರುಬಾಲೆ ಕೊರುವೆ ನಿಜ ।
ಸರಿ ತೂಲ ಬೂಡ ಬರ್ಕೆಡ್‌ಲ ॥
ತಿರದಾಂತಿ ಬೇಲೆನ್‌ಲ ಬೆಂದಡನೆ ತರೆ ಪೋವು ।
ವರಲೆತ್ತೆ ಮಂಗುರನ್ ಅಡೆಗ್ ॥೧॥

॥ ಮೋಹನ ಅಷ್ಟ ॥

ಬಾಲೆ ಮಂಗುರ ಇಂಚಿ ಬಲಯ । ಸತ್ಯೊ 1
ಸೇಲೆ ಮಲ್ಪುನ ಅಯ್ಯೆ ಸಂಕುಲ ಇಂಬೆಯಾ ॥
ದಾಲ ಪೋಡಿಗೆ ಬೊರ್ಚಿ । ಪೋಲ ಪುತ್ತೋಳಿ ಇನಿ ।
ಬಾಲ ಕೃಷ್ಣನ ಲೀಲೆ ನಿಕ್ಕ್ ತೋಜವೆಯಾ ॥೧॥

॥ ಪೂರ್ವಿ ಏಕ ॥

ಪಲ್ಲು ಕುದುಕ ಜಾತಿದಾಯೆ । ಅಯ್ಯಕೇನ್‌ಲೆ । ಆ ।
ಮಲ್ಲ ಕಣ್ಣ್‌ಡುಪ್ಪು ಕಲ್ವೆ – ಆಯೆ ಪರ್ಪೆಲೆ ॥
ಎಲ್ಯ ಬಾಲೆಗೆಂಕ್ ಅಯ್ಯೆ ಈರೆ ದುಂಬುಗು । ನಿಜ ।
ಕುಲ್ವೆ ಇರೆನ ಬರಿಟ್ ಯಾನ್ ಅಪ್ಪೆ ಪಂಡ್‌ದ್ ॥೧॥

॥ ಮೋಹನ ಅಷ್ಟ ॥

ಒಪ್ಪಿಲ ಮಗಬಾಲೆ । ಪಿರ್ತಿದ ಚೆಂಡ್ । ನಿಜ ।
ಅಪ್ಪೆನೆ ಯಾನಾಪೆ । ಮುತ್ತುದ ಗುಂಡು ॥
ಉಪ್ಪುನ ಸಿರಿ ಕೃಷ್ಣೆ । ಬೊಲ್ಪುದ ದಂಡ್ ನಿಜ ।
ಅಪ್ಪೆನ ಮೋಕೆದ ಗೇಲ್ ಮೂಲುಂಡು ॥೧॥

॥ ಸಾಂಗತ್ಯ ರೂಪಕ ॥

ನಡಪೆರೆ ತೀರುಜಿ ಸುಡುಪಿನ ದೊಂಬುಗು ।
ಪುಡದಿನ ಕೈಕಾರ್ ತೂಲೆ ॥
ಗೊಡವೆನೆ ಇಜ್ಜಿಲ ಬಡವುದ ಎನ್ನನೆ ।
ನಡಪುಜಿ ಕೊರಿ ಪೇರ್ ಪಂಡೆ ॥೧॥

॥ ಕೇದಾರಗೌಳ ಅಷ್ಟ ॥

ದಾನೆ ಸಂಕಡ ನಿಕ್ಕ್ ಯಾನ್ ಕೊರಡ ಪೇರ್ ।
ಗೋಣ ಜಾತಿಲ ಕೇನ್‌ಂಬೆ ॥
ಮಾನ ಕೆಟ್ಟಿದಿನಾಯೆ ಪೂವಮ್ಮ ಪನ್ನಗ ।
ತಾನೊ ಬರ್ಪುಂಡು ಕೈತಲ್ ॥೧॥

॥ **ಶಂಕರಾಭರಣ ತ್ರಿವುಡೆ** ॥

ಸಂಕು ಪೂವಮ ಬತ್ತೆರಾಡೆಗ್ ।
ಬಿಂಕೊ ನೆನ್ನ್‌ದ್ ಮಂಗುರ ॥
ತಂಕೊ ನೊಯ್ಪೊಡು ಗೋವು ಮೇಪುಡು ।
ಸಂಚಿ ಕಾರೊನು ದೀವೊಡು ॥೧॥

॥ **ಕೇದಾರಗೌಳ ಝಂಪೆ** ॥

ಪೆತ್ತ ಮೇಪವು ನೀಯೆನ । ಅತ್ತ್‌ನಿಜ ।
ಸಯಿತ್ ಪೋಯಿನ ಅಪ್ಪೆನ ॥
ದೆತ್ತ್ ಕಟ್ಟೆರೆ ಬೈದನ । ಕಡುಪಾಪಿ ।
ಜೆತ್ತ್‌ದ್‌ಲ ಈ ಪೋಪುನ ॥೧॥

॥ **ನೀಲಾಂಬರಿ ರೂಪಕ** ॥

ಅಪ್ಪೆರೆ ನೋಪಡೆ ಮಂಗುರೆ ।
ಉಪ್ಪುನ ಗೋವುಲೆ ಮೇಪದ್ ॥
ಮಪ್ಪುಗು ಬರುವೆನೆ ಕೇನ್‌ಲೆ ।
ಅಪ್ಪಣೆ ಕೊರುಲೆಂದ್ ॥೧॥

॥ **ಸುರುಟಿ ಏಕ** ॥

ಗಂಗೆನೆ ಬಲ ಬಲಯ । ಮೇಯೆರೆ । ತುಂಗೆನೆ ಬಲ ಬಲಯ
ರಂಗ್‌ದ ಶಾರದೆ ಮಂಗಳೆ ಗೌರಿನ್ ॥
ಸಂಗೊಡು ಕೂಡವೆ ಮಂಗುರೆ ಲೆತ್ತ್‌ದ್ ॥೧॥

॥ **ಭಾಮಿನಿ ಅರ್ಧ** ॥

ಪಗೆಲ್ ದೇವೆರ್ ಕಡಲ ಅಡ್ಡೊಡು ।
ನುಗೊನು ಜಾಯೆರ್ ಪಗೆಲ್ ಕತ್ತಲೆ ॥
ಜಗೊಕು ಏರ್‌ದ್ ಸ್ವಾಮಿ ಕೃಷ್ಣನ್ ನೆನೆತ್ ಮಂಗುರೆನೆ ॥೧॥

॥ **ಭಾಮಿನಿ ಅರ್ಧ** ॥

ಇರ್ಲ್‌ಡವುಲಿನಿ ಬಾಲೆ ರಂಗನ ।
ಪೊರ್ಲು ತೂಯೆನೆ ಕನೊಟು ಮಂಗುರೆ ॥
ಬಣ್ಣ ತಾಮರೆ ದೆಸಲ್ ಕಣ್ಣ್‌ದ ಕೃಷ್ಣ ಬಲ ಬಲಯ ॥೧॥

॥ ಆರ್ಯಸವಾಯ್ ಏಕ ॥

ತೆಲಿಕೆಡ್ ನಲಿಕೆಡ್ ಮಾಯೊಡು ರಂಗೆನೆ ।
ಅಲೆಪಯೆ ಮಂಗುರ ಕಾಯೊನುಲ ॥
ಬುಳಿಪಡ ಕಾಳಿಯ ಮರ್ದನೆ ಬೈದಯಾ ।
ತೆಲಿಪುಗ ನಲಿಪುಗ ಬಲ ಬಲಯ ॥೧॥

ಏಪೊನೆ ಕಾತ್‌ದ್ ಕುಲ್ದಿಯ ಮಾಧವ ।
ಗೋಪಮ್ಮನ ಮಗೆ ಈ ಸತ್ಯ ॥
ಕೋಪಲ ನಿನಡನೆ ಮೇಪುಗು ಬರ್ಪುಜಿ ।
ತೂಪೆಯ ಕುಸಲ್‌ದ ನಿನಮರ್ಜಿ ॥೨॥

॥ ಶಂಕರಾಭರಣ ರೂಪಕ ॥

ಪೇರ್ ಕೊಜಪು ಬೊಲ್ಯ ನೆಯಿನ್ ಕನದೆ ಕೇನ್‌ಯಾ ।
ಕಾರ ಕೋಪ ಬೊರ್ಚಿ ಪೂರ ತಿನ್‌ಲ ದುಂಬುಯ ॥
ಕೇರಿ ಜತ್ತ್ ಪೋಪೆಯಾನ್ ಕೋಪ ಮಲ್ತಡ ।
ಬಾರಿ ಕೋಪ ಬುಡ್ಲ ರಂಗ ಗೀಯೆ ಕೊಂಡಡ ॥೧॥

॥ ಪುನ್ನಾಗ ಏಕ ॥

ಪುರ ಲೊಂಜಿ ಉರಿಪು ಗೋಪಾಲ । ಕೃಷ್ಣೆಲ ಈಲ ।
ಕರೆ ಬರಿ ಬೊಲ್ಪಾಂಡ್ ಬಲರಂಗ ಒಲ್ಲಾ ।
ಅಪ್ಪೆಗ್ ಒಲಿಯ ಗೋಕುಲ ಸೇರಿಯಾ ।
ದರ್ಪದ ತಮ್ಮಲೆ ಬಿರುಟುಲ ಕೆರಿಯಾ ।
ಬಲಗೆಜ್ಜೆ ಸರೊಟು ಸುಗಿಪುವೆ ದಿನೊಟು ।
ನಲಿಪು ಈಲಯೊಟು ಈ ಕಾಡನಡುಟು ॥೧॥

॥ ಭಾಮಿನಿ ಅರ್ಧ ॥

ರಂಗೆ ಮಾಯೊದ ಸೇರಿಗಾನಗ ।
ರಂಗ್ ಮುಡಯಿಡ್ ಮೂಡುದಾಂಡ್‌ಲ ।
ರಂಗ ಮೈಮೆನ್ ಎನ್ನುವೆಲ ನಿಜ ಮಂಗುರೆನೆ ಅವುಲು ॥೧॥

॥ ಮಾರವಿ ಏಕ ॥

ಪತ್ತುವೆ ಪೆರ್ನನ್ ಪಂಡ್‌ದ್ ಚಂದ್ರೆನೆ ।
ಜತ್ತ್‌ದ್ ಪಿದಡ್‌ನಗ ॥
ಪೊರ್ತುಡು ಬತ್ತ್‌ದ್ ಎತ್ತುವೆ ಪೆರ್ನನೆ ।
ಸತ್ಯೊದ ಕತೆಕೇನಿ ॥೧॥

॥ ಶಂಕರಾಭರಣ ಏಕ ॥

ತಪ್ಪು ಇಜ್ಜಿ ರಾಯ ಕೇನಿ ।
ಬೆಪ್ಪೆ ಅತ್ತ್ ಆಯೆ ಮಲ್ಲ ॥
ಕುಪ್ಪೆ ಕುಸಲ್ ದಾಯ ನೆಂಚ । ಕೆರ್ಪಿ ಸಂಗತಿ ॥೧॥

॥ ಸೌರಾಷ್ಟ್ರ ತ್ರಿವುಡೆ ॥

ಪೆರ್ನ ಕೇನೊಡು ಕಾಡಮಂಗುರ ।
ದುನ್ನೊ ಮೋಕೆದ ಜನೊನೆ ಏರವು ॥
ಪನ್ನ ಬೇಗೊನೆ ಆಯ ಕಾಯೊಗು । ಕಣ್ಣ್ ದೀಕ ॥೧॥

॥ ಭಾಮಿನಿ ಅರ್ಧ ॥

ಬಾಲಕೃಷ್ಣನ ಬಾರಿ ಮೋಕೆಡ್ ।
ಲೀಲೆ ಕೇನುವೆ ಕಾಡ ಮಂಗುರೆ ॥
ಸೇಲೆ ಭಗತಿಡ್ ಆಯೆ ತೇಲುವೆ । ಕೃಷ್ಣೆ ಪಂಡ್‌ದ್‌ಲ ॥೧॥

॥ ಕಾಂಭೋದಿ ಝಂಪೆ ॥

ಬರಡ್ ಇನಿ ಬಾಳಪ್ಪೆ । ಮಾಧವನ ಏಸೊಡುಲ ।
ತೆರಿಪವಡ್ ಮಂಗುರಗ್ ಲೀಲೆ ॥
ಕೊರೊಡು ಪೇರ್‌ಡ್ ತಿಂಗ್ ನಿನ್ನಾಲ್ ಪೂವಮ್ಮ ।
ಸಿರಿಕೃಷ್ಣ ದೇವೆರೆನ ಕೈಟ್ ॥೧॥

॥ ಭಾಮಿನಿ ಅರ್ಧ ॥

ಪೊರ್ಲುಜಿ ಕೃಷ್ಣನ ವೇಷ ಮಲ್ತ್‌ದ್ ।
ಮರ್ಲ್ ಮಲ್ಪರೆ ಪನುವೆ ಬಾಳುಡ ।
ಎಲ್ಲೆ ದಾನಿಗ್ ತೂಲೆ ಪೆರ್ನನ । ಬೇಲೆ ಎಂಚಂದ್ ॥1॥

॥ ಸುರುಟಿ ಏಕ ॥

ಸಂಗತಿ ಕೇನ್ ಲಯಾ । ಪೂವಮ । ಸಂಗತಿ ಕೇನ್ ಲಯಾ ।
ರಂಗನ ಏಸೊಡು । ಬರ್ಪನೆ ಬಾಳುಲ ।
ಮಂಗೆನೆ ಮಲ್ಪೊಡು । ಮಂಗುರನಿನಿ ನಮ ॥೧॥

॥ ಭಾಮಿನಿ ಅರ್ಧ ॥

ಯಾನ್ ಪಿದಯಿದ ಬೇಲೆ ಗಾಪೆಯಾ ।
ಕೇನ್ ಪೂವಮ ಬಾಲೆ ಕೃಷ್ಣನ ॥
ಗೇನೊ ದೀದ್‌ಲ ಕೊರೊಡು ಪೇರ್‌ನ್ ಜಾಣೆದಿಲ ಈಯೆ ॥೧॥

॥ ಭಾಮಿನಿ ಅರ್ಧ ॥

ಬಾಲೆ ಕೇನ್‌ಲ ಕೃಷ್ಣ ದೇವೆರ್ ।
ಲೀಲೆ ತೋಜಯೆರೆಂದ್ ಬರ್ಪೆರ್ ॥
ಜಾಲ್ ಡುಂತೊಡು ಬಾರಿ ಭಗ್‌ತಿಡ್ ।
ಬಾಲೆ ಈ ದುಂಬು ॥೧॥

॥ ಭಾಮಿನಿ ಅರ್ಧ ॥

ಅಂಬೆ ಕಾರ್‌ದ ಬಾಲೆ ಭಗ್‌ತಿಗ್ ।
ಕಂಬ ಪುಡದ್‌ಲ ಬತ್ತಿ ದೇವೆರೆ ॥
ನಂಬು ದುಲ್ಲೆಯೆ ಈರೆ ಪಾದೊದ ಇಂಬುನುಲ ಕೊರುಲೆ ॥೧॥

॥ ಆರ್ಯಸವಾಯ್ ಏಕ ॥

ಮಾಯೊದ ಪುರಲ್‌ನ್ ಉರಿತ್‌ದ್ ರಂಗೆನೆ ।
ಮಾಯೊಡು ತೂಯೆನ ಮಂಗುರನ್ ॥
ಮಾಯೊದ ಗೆಜ್ಜೆದ ದುನಿಪುಡು ನರ್ತನ ।
ಮಾಯೊಡು ಕೊರಿಯೆನ ಐಸಿರೊನು ॥೧॥

॥ ಭಾಮಿನಿ ಅರ್ಧ ॥

ಬಾಲೆ ಕೃಷ್ಣನ್ ತೂದು ಮಂಗುರೆ ।
ಬಾಲೆ ಭಗತಿಡ್ ಕೈಯೆ ಮುಗ್ಗಿದ್ ॥
ಲೀಲೆ ತೋಜವು ಸ್ವಾಮಿ ಮಾಯೊದ ಜಾಲೊಡುಲ ಈಯೆ ॥೧॥

॥ ಭಾಮಿನಿ ಅರ್ಧ ॥

ಪೇರ್ ಕನಪಿನ ಪೊಣ್ಣು ಪೂವಮ ।
ಸಾರೊದ ದೈಸಿರೊಡುಪ್ಪು ಕೃಷ್ಣಗ್ ॥
ಬಾರಿ ಮರ್ಲ್‌ದ್ ಗಿಂಡೆ ಬೂರುಂಡು ಐಸಿರೊದ ರೂಪ ॥೧॥

॥ ಭಾಮಿನಿ ಅರ್ಧ ॥

ತೆರಿಯೆ ದೂರೊಡು ಏರ್ ಉರ್ವಶಿ ।
ಜರಿನ ಭೂಮಿಗ್ ಪೊರ್ಲುಡು ಬಿನ್ನೆದಿ ॥
ಅರಳು ತಾಮರೆಡುದಿತಿ ಬೊಮ್ಮನ ಕಾರ್ನಿಕೊದ ಸೃಷ್ಟಿ ॥೧॥

॥ ಸುರುಟಿ ಏಕ ॥

ಏರ್‌ಲ ಈಪನ್‌ಯಾ । ಪೊರ್ಲುದ । ಆರತಿ ಈ ಇನಿಯ ।
ಏರೆನ ಮಗಳ್‌ಲ । ಪೇರ್‌ದ ರಂಗ್‌ಡ್ ।
ತಾರೆನೆ ಅಲ್ಲುನ । ಕೇರಿಲ ಓಲವು ॥೧॥

॥ ಶಂಕರಾಭರಣ ಏಕ ॥

ಊರ ಪೆರ್ನ ಬೊಡೆದಿಯಾನ್ ।
ಬಾರಿ ಪರಬೆ ಆರ್ ಕೇನಿ ॥
ಪಾರ್ ಬರುವೆ ಇರೆನ ಪಿರವು । ಜಾರ್ ದಿತ್ತೆಲ ॥೧॥

॥ ಭಾಮಿನಿ ಅರ್ಧ ॥

ರಂಗೆ ಜಾರಿಯೆ ಮಲ್ಲ ಮೈಮೆಡ್ ।
ಮಂಗೆ ಮಲ್ತ್‌ದ್ ಕಲ್ವೆ ಪೆರ್ನನ್ ॥
ರಂಗ್ ತೆರಿಯೆನೆ ಎನ್ನ ಅಯ್ಯಡ ತೆರಿಪವೆನೆ ದುಂಬು ॥೧॥

॥ ಶಂಕರಾಭರಣ ಏಕ ॥

ರಂಗೆ ಓಲ್ಲೆ ಪಂದ್ ಪೆರ್ನೆ ।
ಮಂಗ ಲೆಕ್ಕೊ ತೂನಗಲ್ಪ ॥
ರಂಗ ಸಾದಿ ಪತ್ಯೆರಪ್ಪೆ । ರಂಗ ರೂಪೊಡು ॥೧॥

॥ ಸುರುಟಿ ಏಕ ॥

ಮೋಸೊನು ಮಲ್ತೆನೆಯೆ । ಈರೆನ ।
ಏಸದ ಕೃಷ್ಣನೆಯೆ ।
ದೋಸೊನು ಕೊರಿಯೆನ । ಆಸೆದ ಬೊಡೆದಿನ್ ।
ಮೋಸೊಡು ಕೊನೊಯೆನ । ಏಸಿಗೆ ಮೂಲಿನಿ ॥೧॥

॥ ಸೌರಾಷ್ಟ್ರ ತ್ರಿವುಡೆ ॥

ಗೆಂಡ ಕೋಪೊಡು ನಾಗ ಚಂದ್ರನೆ ।
ವುಂಡು ಮಲ್ದಿನ ಬೊಮ್ಮ ನೆನ್ನ್‌ದ್ ॥
ತುಂಡು ಪಾಡುವೆ ಕಾಡ ಮಂಗುರ ।
ಪಂಡೆನಾಯೆ ॥೧॥ – (ಪಿದಡುನು)

॥ ಸೌರಾಷ್ಟ್ರ ತ್ರಿವುಡೆ ॥

ನಾಗ ಮಾರ್‌ಡ್ ಲೋಕನಾಥೆನೆ ।
ಭಾಗ್ಯವಂತೆಲ ದುಂಬುಗು ॥
ಯೋಗ ಕೂಡುದು ವುಂಡು ಧರ್ಮದ ।
ಜಾಗೆಡ್‌ಂದ್ ॥೧॥

॥ ಸಾಂಗತ್ಯ ರೂಪಕ ॥

ಪುಣ್ಯವಂತೆನೆ ಯಾನ್ । ವುಂದು ಬದ್ಕದ ಭಾಗ್ಯ ।
ಪೊಣ್ಣೊರ್ತಿ ಕುರುಡಿ ಪದ್ಮಿನಿಲ ॥
ಕಣ್ಣಾದ್ ವುಲ್ಲಲ್ ತಂಗಡಿಸಿರಿ ಮೋಲು ।
ವರ್ಣೊಡು ಪೊರ್ಲುದೈಸಿರಿಯೆ ॥೧॥

॥ ಸುರುಟಿ ಏಕ ॥

ತಂಗಡಿ ಬಲ ಬಲಯ । ಪದ್ಮಿನಿ । ತಂಗಡಿ ಬಲ ಬಲಯ ।
ರಂಗ್‌ದ ದೇವೆರ್ । ರಂಗನ ಪೂಜೆಗ್ ॥
ಅಂಗ್‌ಡ್ ಪಿದಡ್‌ಗ । ಸಂಗೊಡು ನಮ ಇನಿ ॥೧॥

॥ ಸಾಂಗತ್ಯ ರೂಪಕ ॥

ಬಾಲೆ ಮಂಗುರ ಕಾಯೊ । ಒರಿಪೊಡು ಪಂಡ್‌ದ್ ।
ಸೇಲೆ ಪೂವಮು ಬತ್ತೊಲಾಳ್ ॥
ಕಾಲೊಡು ಕಾಪುಲೆ ಓಲೋಕನಾಥೆರೆ ।
ಬಾಲೆ ಮಂಗುರನ್‌ಂದ್ ಈರ್ ॥೧॥

॥ ಸೌರಾಷ್ಟ್ರ ತ್ರಿವುಡೆ ॥

ನಾಗಚಂದ್ರನ ಮೋಡಿ ಕೇಂಡ್‌ದ್ ।
ಬೇಗೆಡುಪ್ಪುನ ಲೋಕನಾಥೆನೆ ॥
ಭಾಗ ಮಲ್ಪುವೆ ಬೊಳ್ಳಿಮಾರ್‌ದ । ಜಾಗೆಡ್‌ಂದ್ ॥೧॥

॥ ಏಕ ಏರು ॥

ಮಂಗುರ ಕಾಯೊನು ಪತ್ತೆರೆ ಬೈದನ ।
ರಂಗ್‌ಡ್ ಓಂ ಚಂದ್ರ ।
ಅಂಗೊನು ಜಾರವೆ । ರಾಮನೆ ಕೇನ್‌ಲ ।
ದೆಂಗವೆ ತರೆನಿಂದ್ ॥೧॥

॥ ಶಂಕರಾಭರಣ ತ್ರಿವುಡೆ ॥

ಬಾಸೆ ದಾಂತಿನ ದಾನೆ ಪಾತೆರ ।
ಬೀಸ ಪೆಟ್ಟ್‌ನ್ ತಿನ್ಪನ ॥
ಏಸ ಕಟ್ಟುವ ದಾಯೆ ಮಂಗುರ ।
ಬೀಸ ಕೊರ್ಲ ॥೧॥

॥ ಭಾಮಿನಿ ಅರ್ಧ ॥

ಅಂಕ ಬೀರೊಡು ರಾಮ ರಾಯನ ।
ರೆಂಕೆ ಪತ್ತ್ ನಗಲ್ಪ ಕೋಪೊಡು ॥
ತಂಕವೂರಿಯ ಲೋಕನಾಥೆನೆ ಅಂಕೊಗುಂದು ॥೧॥

॥ ಸೌರಾಷ್ಟ್ರ ತ್ರಿವುಡೆ ॥

ಕಾಲೆಕಂದೊಡಿ ನಿನ್ನ ಕಾಯೊನು ।
ಮೂಲೊಗೊಯಿಪುವೆ ಲೋಕನಾಥೆನೆ ।
ಕಾಲ ರೂಪೊಡುವುಲ್ಲೆ ಕಾಯೊನು ।
ಪಾಲ್ ಮಲ್ಪೆ ॥೧॥

॥ ಶಂಕರಾಭರಣ ಏಕ ॥

ಮರಿಕ್ ಸರಿಯ ನಕ್ಕುರುಂದು ।
ತೆರಿಲಪನುವೆ ಯಾನ್ ದುಂಬು ॥
ಸರುವ ಪ್ರಾಣ ನಾಗಚಂದ್ರೆ
ತರೆಪೆ ಮೂಲುಯ ॥೧॥

॥ ಸೌರಾಷ್ಟ್ರ ತ್ರಿವುಡೆ ॥

ಸೊರ್ಕು ಜವ್ವನ ರೂಪೊಡಿತ್ತಿನ ।
ಕರ್ಕ್ ಜೀವೊದ ಪುಂಡು ಪೋಕುರಿ ।
ಸರ್ಕೆ ಜಾರದ್ ಬುಡುವೆ ನಿನ್ನನೆ ।
ಸೊರ್ಕು ನುಂದು ॥೧॥

ಪಂಡಿ ಪಾತೆರೊ ಕೇನ್ದ್ ಪಿಸ್‌ರ್‌ಡ್ ।
ಗೆಂಡದಂಚೆನೆ ನಾಗ ಚಂದ್ರೆಲ ॥
ದಂಡ್‌ಗಾನಗ ಲೋಕನಾಥೆನೆ ।
ತುಂಡುಮಲ್ತೆ ॥೨॥

॥ **ಸಾಂಗತ್ಯ ರೂಪಕ** ॥

ಪ್ರಾಣೊ ಕಾತ್‌ದ್ ಪುಣ್ಯ ಕಟ್ಟಿನ ದೇವೆರ್ ।
ತ್ರಾಣೊ ದಾರ್‌ಲ ದುಂಬು ಕೇನಿ ॥
ಆಣಾದಿಗೆದ ಬೀರೆ ಲೋಕನಾಥೆರೆ ಈರ್ ।
ತಾನೊಗಾಯರ್ ಬೊಲ್ಪು ಮೂಲು ॥೧॥

॥ **ಯಮುನಾ ಕಲ್ಯಾಣಿ ತ್ರಿವುಡೆ** ॥

ನೀತಿವಂತೆರೆ ಎಂಚಿ ಪಾತೆರೊ ।
ಮಾತ ದೇವೆರೆ ಲೀಲೆಯೆ ।
ದಾತೆನಂಕ್‌ಲ ರಂಗೆ ದೇವೆರ್ ।
ಪ್ರೀತಿ ಯಾವುಲ ಬರ್ಪೆಯೆ ॥೧॥

॥ **ಭಾಮಿನಿ ಅರ್ಧ** ॥

ಸ್ವಾಮಿ ಚಿತ್ತೊದ ಸಾರೊ ಕೇನ್‌ಲೆ ।
ಭೀಮ ಶಕ್ತಿದ ಲೋಕನಾಥೆರೆ ॥
ಸೀಮೆಡಾ ಕೊರುವರೆಯೆ ತಂಗಡಿ ಬಾಲೆ ಮಂಗುರಗ್ ॥೧॥

॥ **ಭಾಮಿನಿ ಅರ್ಧ** ॥

ಇಚ್ಚೆ ದೇವೆರೆ ಲೋಕನಾಥನೆ ।
ಒಚ್ಚೆರಾಪುಂಡೆ ತರತ ಬರವುನು ॥
ಇಚ್ಚೆಡ್‌ಲ ಇನಿ ಕೊರುವೆ ತಂಗಡಿ ಸ್ವಚ್ಛ ಮಂಗುರಗ್ ॥೧॥

॥ **ಕೇದಾರಗೌಳ ಏಕ** ॥

ಮಂಗಳ ಮಧುಪುರ ಗಣಪತಿ । ಜಯ ।
ಮಂಗಳ ಕುಡುಮದ ಈಶ್ವರಗ್ ॥
ಮಂಗಳ ಕಟಿಪುರ ಭ್ರಾಮರಿಗ್ । ಶುಭ ।
ಮಂಗಳ ಬರವುದ ಶಾರದೆಗ್ ॥೧॥

ಸಿರಿದೈವ ತಪ್ಪೆದಿ

ಕತೆಟ್ ಬರ್ಪಿನ ಪಾತ್ರೊಲು

- ಬಲಿ
- ಕುಲಿಂದಕೆ
- ಕಾಮೆ
- ಕ್ರೋಧೆ
- ಮೋಹೆ
- ಮದೆ
- ಲೋಭೆ
- ಮತ್ಸರೆ
- ಸತ್ಯೆ
- ಧರ್ಮೆ
- ಗರುಡೆ
- ವಾಮನಮೂರ್ತಿ
- ಕನ್ನಿಕೆ
- ಪಿರಯಿದ ಬ್ರಾಣೆ
- ದೈವ ತಪ್ಪೆದಿ
- ಜುಮಾದಿ
- ರಂಗನಾಥೆ
- ಶಾಂತೆ
- ಚೆನ್ನೆ
- ದಿನ್ನೆ
- ಪುರೋಹಿತೆರ್
- ಶಶಿಕಾಂತೆ
- ಗೌರಿ
- ನಾಗಚಂದ್ರೆ
- ಭರತೆ
- ಭಾಗ್ಯ
- ಗಂಗರಾಜೆ
- ದಮಯಂತಿ
- ಸುಧಾಮೆ

ಕಥಾಸಾರ

ಪಾತಾಳೊಗು ತಾರಿನ ಬಲಿ, ತನ್ನ ಆಪ್ತೆ ಕುಲಿಂದಕಡ ತುಳುನಾಡ್‌ದ ಬೊಂತೆಲ್ದ ಪರ್ಬೊನು ಎನ್ನುವೆ. ಕಂಡ ಕಂಡೊಡು ನಿನೆ ತುಡರ್ ದೀದ್ ಎನನ್ ಲೆಪ್ಪುವೆರ್‌ಂದ್ ಪನ್ಪೆ. ಅಪಗ ಕುಲಿಂದಕೆ ಕಲುದಿಂಜಿ ತುಳುವೆರೆ ಲೆಪ್ಪು ನಿಕ್ಕ್ ಏತ್ ಸಂದುಂಡುಂದು ಪನ್ನಗ, ಅಯ್ಕ್ ಬಲಿ ಪನ್ಪೆ, ತೆರಿಯಂದಿ ಬಾಲೆ ಮನಸ್‌ದಕುಲು, ಅಕಲ್ನ ಉಡಲ್‌ದಿತ್ತಿ ಆಜಿ ವೈರಿಲು ದನಿ ಕೊರ್ನಗ ಕಾಪೆರೆಂದ್ ಸತ್ಯ ಧರ್ಮೊಲು ಲಕ್ಕುವ. ಆಂಡ ಇನಿಕ್‌ಲ ರಡ್ಡ್ ಪಂತೆದ ಒದ್ದಾಟೊ ಒದ್ದಾಡೊಂದೇ ಉಂಡು.

ದಾನೆ ಮಲ್ಪುನು ಪನ್, ಆಂಡ ಎಂಕ್ ನಾರಾಯಣ ದೇವೆರ್ ಕೊರಿನ ವಾಕ್ ಏಪ ಮುಗಿಯುಂಡಾ ದಾನ್ನ. ಬಲಿ ಈರ್ ದಾದ ಪನ್ಪರ್ ಗುರುಗೊಂಜಿದ ಕಲೆ ಮೊಜುನಿ ಏಪ.? ಈರ್ ತುಳುನಾಡ್‌ಗ್ ಪೋಪಿನಿ ಏಪ.? ಉಂದು ನಾರಾಯಣ ದೇವೆರ್ ಇರೆಗ್ ಮಲ್ತಿನ ಮೋಸ. ಸರಿಪಂದ್ ತೆರಿನ ಬಲಿ. ನಾರಾಯಣ ದೇವೆರೆನ್ ನಿಂದನೆ ಮಲ್ಪುನಗ ಗರುಡನ ಕೊಡಮುಗು ಬಲಿ ತಿಕ್ಕುವೆ. ಅರತೆ ಬೇನೆಡ್ ಬಲಿ ಒದ್ದಾಡ್‌ನಗ ನಾರಾಯಣ ದೇವೆರ್ ಪನ್ನೆ ತತ್ರೊಡು ಕುಂಟೆಮಾನಿನ ಒರುವಾದ್ ಬರ್ಪೆರ್. ಕಾಲಬನ್ನಗ ಮಾತ ಸರಿಯಾಪುಂಡುಂದು ಮಾಯೊಗು ಸೇರುವೆರ್.

ಬಲಿ ಕಣ್ಣ್ ಬುಲನಗ ಪಾರಿಜಾತೊದ ಪುರ್ಪೊನು ತೂದು ಕೊಯ್ಯರೆ ಪೋನಗ ನಾಗಲೋಲನ ಮಗಳ್ ಕನ್ನಿಕೆ ತಡೆತ್‌ದ್ ಬಲಿಟ ಅಂಕಬೀರೊಗು ಉಂತ್ವಲ್. ಉಂದೆನ್ ತೆರಿನ ಬೆಮ್ಮೆರ್ ಬೆರಣನ ವೊರುವಾದ್ ಕನ್ನಿಕೆಗ್ ಬುದ್ಧಿ ಪನ್ನಗ ಕನ್ನಿಕೆನ ದಿಕ್ಕಾರ, ಕೋಪೊನು ಬೆಂದಿ ಬೆಮ್ಮೆರ್ ಬಲಿ ಇತ್ತಿ ತುಳುನಾಡ್‌ಡೇ ಈ ಜನ್ಮನು ಪಡೆಲಂದ್ ಶಾಪ. ಕನ್ನಿಕೆನ ದುಃಖ. ಕ್ಷಮಾಪಣೆ. ಅಪಗ ಬೆಮ್ಮೆರ್ ಕೊರಿನ ಶಾಪ ಪೊಟ್ಟಾವಂದ್, ತಪ್ಪು ಮಲ್ತಿನ ಈ ತುಳುನಾಡ್‌ಡ್ ಕೃಷಿ ಇತ್ತಿ ಮಣ್ಣ್‌ಡ್ ತಪ್ಪೆದಿ ದೈವ ಆದ್ ಕಾರ್ಣಿಕ ತೋಜಾಲ ಪಂದ್ ಪನ್ಪೆರ್.

ಕನ್ನಿಕೆ ಬೆಮ್ಮೆರೆಗ್ ಅಡ್ಡ ಬೂರದು ತಪ್ಪೆದಿ ಒರುವಾದ್ ತುಳುನಾಡ ದೇವಗಿರಿಕ್ ಬರ್ಪಲ್. ಮೂಲೇ ನಿಲೆ ಉಂತುವೆ ಪನ್ನಗ, ಜುಮಾದಿನ ಅಡ್ಡಿ. ಅಂಕ ಬೀರೋಡು ತಪ್ಪೆದಿಗ್ ಸೋಲು. ಕಡೆಕ್ ಜುಮಾದಿರ್ದ್ದೇ ಸತ್ಯನಾಪುರೊಟು ನಿಕ್ಕ್ ನಿಲೆ ಪಂದ್ ಪರಿಹಾರ. ಸತ್ಯನಾಪುರೊತ ಕೃಷ್ಣ ದೇವೆರೆಗ್ ಅರಸು ರಂಗನಾಥೆ ವಜ್ರ ಕಿರೀಟೊನು ಕೊರ್ಪಿನಾನಿ ಆ ಜಾಗೆಡ್ ಶಾಂತಯ್ಯನ ಮಗಳ್ ಗೌರಿಗ್ ಮದಿಮೆ.

ಆಪೊರ್ತುಗು ಕಲ್ವೆರ್‌ಪೊಗ್ಗುದು ಮದಿಮಯೆ ಶಶಿಕಾಂತನ್ ಕೆರ್ಪೆರ್. ಅಡೆಗ್ ಪೊಗ್ಗಿನ ನಾಗಚಂದ್ರೆ, ಕಲ್ವೆರೆನ್ ತರೆಜಾರನಗ ರಂಗನಾಥಗ್ ಸಂತಸ. ಗೌರಿಗ್

ದುಃಖಡೊಂಜಿ ಐಸಿರ. ನಾಗಚಂದ್ರನೇ ಎಂಕ್ ಮದಿಮಯೆ ಪನ್ನಗ, ನಾಗಚಂದ್ರೆ ತನ್ನ ಬದ್‌ಕ್‌ದ ಕತೆ ಪನ್ಪೆ.

ಸತ್ಯನಾಪುರೊತ ದಳವಾಯಿ ಆಯಿನ ನಾಗಚಂದ್ರೆ ಯುವರಾಜೆ ನರಸಿಂಹನ ಜೊತೆಟ್ ಬೋಂಟೆಗ್ ಬನ್ನಗ ಯುವರಾಜೆ ನರಸಿಂಹನ್ ಉಚ್ಚುದ ಬಾಯಿರ್ದ್ ಭರತೆ ಬೊಕ್ಕ ಭಾಗ್ಯ ತಪ್ಪವೆರ್. ಭಾಗ್ಯನ್ ನಾಗಚಂದ್ರೆ ಮದಿಮೆ ಆಪೆ ಪಂದ್ ಗಂಗರಾಜನೆದುರು ಒಪ್ಪಿಗೆ. ಗಂಗರಾಜನ ಬೊಡೆದಿ ದಮಯಂತಿಗ್ ನಾಗಚಂದ್ರನ ಮೋಕೆಡ್, ಮೈತಿನೆ ಸುದಾಮಡ ಭಾಗ್ಯನ ವಿಷಯ ತೆರಿಪವಲ್. ಪಾತೆರೊಗು ಮರ್ಲಾಯಿ ಸುಧಾಮೆ ಭಾಗ್ಯನ ಶೀಲೊನು ಹಾಳ್‌ಮಲ್ಪುವೆ.

ಭಾಗ್ಯ ಬಂಜಿನಾಲ್ ಆಯೆರೆ ಕಾರಣ ನಾಗಚಂದ್ರೆನೆ ಪಂದ್ ಭರತೆ ನಾಗಚಂದ್ರಡ ಅಂಕ ಬೀರೊಗು ವುಂತ್ಪೆ, ನಡುಕು ಸುದಾಮೆ ಬತ್ತ್‌ದ್ ಭರತನ್ ಕೆರ್ಪೆ. ಪ್ರಾಣ ಪೋಪಿನ ಕಾಲೊಗು ತಂಗಡಿ ಭಾಗ್ಯ ಬತ್ತ್‌ದ್ ಸುಧಾಮೆ ಮಲ್ತಿ ತಪ್ಪುನು ಭರತಡ ಪಂದ್ ಭಾಗ್ಯಲ ನಾಗಚಂದ್ರನ ಕೈಯಿಟಿತ್ತಿ ಸುರ್ಯೊನು ದೆತ್ತ್‌ದ್ ತನ್ನ ಕಂಟೆಲ್‌ಗ್ ಕುತ್ತುದು ಅವುಲೆ ಸೈಪಲ್. ವುಂದು ನಡತಿನ ಕತೆಪಂದ್ ನಾಗಚಂದ್ರೆ ಪನ್ಪೆ. ಆಯಿನ ಪೂರ ಎಡ್ಡೆಗ್‌ಂದ್ ಅರಸು ಪಂಡ್‌ದ್ ಗೌರಿನ ಮದ್ಮೆಗ್ ಅನುಕೊರ್ಪೆ, ಇಂಚಿರ್ದ್ ಸುದಾಮೆ ಅರಸು ಗಂಗರಾಜನ್ ಸೆರೆಮನೆಟ್ ಪಾಡುವೆ. ಆ ಪೊರ್ತುಗು ದೈವ ತಪ್ಪೆದಿ ನಿನನ್ ಯಾನ್ ರಕ್ಷಣೆ ಮಲ್ಪುವೆ ಎನನ್ ಮೂಲೆ ನಿಲೆ ಮಲ್ಪುಪಂದ್ ಅನು ಕೊರ್ಪುಂಡು. ವಿಷಯ ತೆರಿನ ನಾಗಚಂದ್ರ ಸುದಾಮನ್ ಕೆರ್ದ್, ಗಂಗಬಾರಿನ್ ಬುಡ್ಪಾವೆ. ಗಂಗಬಾರಿಗ್ ಸಂತಸ. ಪೊಸ ದೈವ ತಪ್ಪೆದಿನ ಲೀಲೆನ್ ಎನ್ನಿದ್ ಸತ್ಯನಾ ಪುರೊಟು ತಪ್ಪೆದಿನ್ ನಿಲೆಮಲ್ತ್ ನೆರಿನೇಮ ಕೊರ್ಪೆ.

॥ **ಸುರುಟಿ ಏಕ** ॥

ಆನೆಮೋನೆದಾರ್ । ಈರ್‍ಲ ।
ಗೋಣೆ ಬಂಜಿದಾರ್ ।
ಗೇನೊಕೊರ್ದು ಜನಮಾನವುನಾರ್‍ಲ ।
ಬೇನೆ ಕೊರಡೆ ನಿಜಪಾದೊಗು ವಂದನೆ ॥೧॥

॥ **ಸೌರಾಷ್ಟ್ರ ತ್ರಿವುಡೆ** ॥

ರಾಜ ಮಾಡೊದ ಗದ್ದಿಗೆಡ್ ಬಲಿ ।
ಮೂಜಿ ಪಾದೊನು ದೀಯಿ ಸ್ವಾಮಿನ ॥
ಆಜೊ ನೆನ್ನಿದ್ ಆ ಕುಲಿಂದಡ । ಸಾಜೊ ಪಂಡೆ ॥೧॥

॥ **ಸೌರಾಷ್ಟ್ರ ತ್ರಿವುಡೆ** ॥

ಸ್ವಚ್ಛ ಮನಸ್‌ನ್ ದೀದ್ ತುಳುವೆರ್ ।
ಲಚ್ಚ ತುಡರ್‌ನ್ ಕೊರ್ಪೆರ್ ॥
ಕಿಚ್ಚಿ ಮಚ್ಚರೊ ದಾಯೆ ಸ್ವಾಮಿಗ್ । ಇಚ್ಚೆಲಾಂಡೆ ॥೧॥

॥ **ಪೂರ್ವಿ ಏಕ** ॥

ಚಕ್ರವರ್ತಿ ಕೇನೊಡೀರ್ । ಎನ್ನ ಪಾತೆರ । ಆ ।
ಚಕ್ರಧಾರಿ ಮಲ್ತಿ ಬೇಲೆ । ಬಿನ್ನೊ ಪನುವರ ॥
ನಕ್ರ ಬೆನ್ಪಿ ಊರು ಮಲ್ಲೆ । ರಾಯ ಕೇನ್ಪರ । ಆ ।
ವಕ್ರ ಪೂಜೆ ಪಡೆದ್ ಈರ್ । ಪುಣ್ಯ ಕಟ್ಪರ ॥೧॥

॥ **ಭಾಮಿನಿ ಅರ್ಧ** ॥

ತೂಲೆ ಭೂಮಿನ್ ಪೋಲಿ ತುಳುವೆರ್ ।
ಜಾಲೆ ಮನಸ್‌ಡ್ ತುಡರ್ ದೀವೆರ್ ॥
ಬೇಲೆ ಬೇಲೆಡ್ ಕಪಟ ವಂಚನೆ ಮೂಲ ತೆರಿಯೊನ್ಲೆ ॥೧॥

॥ **ಆಹೇರಿ ಝಂಪೆ** ॥

ಕರ್ಗಲ್ಲ್ ಕಾಯಾದ್ । ಬೊರ್ಗಲ್ಲ್ ಪೂವಾದ್ ।
ಅರ್ಗ್‌ದಾ ಆ ಉಪ್ಪು ಕರ್ಪುರಾದ್ ॥
ಸಿರಿಜಾಲ್ ಮೈ ಕೂರ್ದು ಕರಿಪಾದೆ ಆನಗನೆ ।
ಬಲಯ ಬಲಿಯೇಂದ್ರ ಈ ತುಳುನಾಡ್‌ಗೆ ॥೧॥

ಬೆರಿಪಾಡ್ ಓ ಬಲಿಯೆ ನಿನ ಊರುಗೆ ॥ ಪ ॥
ತುಂಬೆದಡಿಟ್‌ಲ ಆಟ ಆನಗ ನೆಕ್ಕಿದಡಿಟ್‌ಲ ಕೂಟ ಆನಗ ।
ದೆಂಬೆಲಗ್ ಆ ಪಾಂಪು ಪಾಡ್ನಗ ಎಕ್ಕಲುವ ಬಲಿಯೆ ।
ಬಲಯ ಬಲಿಯೇಂದ್ರ ಈ ತುಳುನಾಡ್‌ಗೆ ॥
ಬೆರಿ ಪಾಡ್ ಓ ಬಲಿಯೆ ನಿನ ಊರುಗೆ ॥೨॥

ವೆಟ್ಟೆ ಓಡೊಡು ಮೋಂಟು ಜಲ್ಲೊಡು ।
ಕಟ್ಟ್ ದೀಯಿನ ಸ್ವಾಮಿ ನೆನ್ನ್‌ದ್ ।
ಗಟ್ಟಿ ಲೆಪ್ಪುನು ತೆರಿದ್ ಬರುವನ ಪುಣ್ಯೊದ್ಯ ಸಿರಿಯೆ ॥
ಬಲಯ ಬಲಿಯೇಂದ್ರ ಈ ತುಳುನಾಡ್‌ಗೆ ।
ಬೆರಿಪಾಡ್ ಓ ಬಲಿಯೆ ನಿನ ಊರುಗೆ ॥೩॥

॥ ಕಾಂಭೋದಿ ಝಂಪೆ ॥

ಕರಿಮುಗಲ ಕರ್ಪನೆಗ್ । ಸೆರೆಯಾದ್ ತುಳುವೆರ್‌ಲ ।
ಕುರಿಯಾದ್ ಪೋಯೆರಿನಿ ತೆರಿಲ ॥
ಮರಿಯಾದ್ ಷಡ್ವೈರಿ ಮೊರೆಸ್‌ದಾ ಜನೊಕುಲೆನ ।
ಪೆರಿ ಸತ್ಯೊ ಮುತ್ತವುನ ತೂಲ ॥೧॥

॥ ಸೌರಾಷ್ಟ್ರ ತ್ರಿವುಡೆ ॥

ಕಾರೊ ಬೆನ್ಪಿನ ಕಾಮ ಮಲ್ಲವು ।
ಊರು ಡಿತ್ತೆನೆ ಕೇನಿ ದುಂಬುಗು ॥
ಏರೊ ಜೇರೊಡು ಯಾನ್ ನಿಕ್ಲೆಗ್ । ಜೋರು ಪಂದ್ ॥೧॥

॥ ಸೌರಾಷ್ಟ್ರ ತ್ರಿವುಡೆ ॥

ಸೀದ ಪಾತೆರೊ ಕೇನಿ ಭೂಮಿಗ್ ।
ಕ್ರೋಧ ಕೊರುದಾ ಮೂಲ ಜನಕುಳೆ ।
ಬೋದ ತಪ್ಪವು ಬಿರ್ಸೆ ಬೀರೊದ ಕ್ರೋದೆ ಯಾನ್ ॥೧॥

॥ ಮಾರವಿ ಏಕ ॥

ಮದ ಮೂಲೆನೊ ಇನಿ ಭೂಮಿಗ್ ಪಾರವೇ ।
ಮದೊ ಯಾನ್‌ಲ ಕೇನಿ ॥
ಬಿದೆ ಮಲ್ಲವು ನಿಜ ಎನ್ನನೆ ಶಕ್ತಿದ ।
ಮದ ಪನ್ನಗಲಾನಿ ॥೧॥

ಮೋಕೆನ್ ಒಯಿಪುನ ಮೋಹಲ ಎನ್ನನೆ ।
ಸೂಕೆನೆ ಮಲ್ಲಂದ್ ॥
ಆ ಕಡೆ ಈ ಕಡೆ ಜನಕುಳೆ ಒಯಿತ್‌ದ್ ।
ಏಕವೆ ಯಾನ್ಂದ್ ॥೨॥

ಲೋಬೊನೆ ಕೇನ್‌ಲೆ ಭೂಮಿದ ಮಂದೆಗ್ ।
ಲೋಬೊನು ಕೊರುದ್ಯಾನ್ ॥
ಲೋಬಿಲೆ ಸಂತೆನ್ ಎರ್ಕವೆ ಶಕ್ತಿಡ್ ।
ಲೋಬೊನೆ ಇನಿಕೇನಿ ॥೩॥

ಮಚ್ಚರ ಬೋಡುಯ ಜನ ಮಂದೆಗ್ ಇನಿ ।
ತುಚ್ಚುನ ಬೇಲೆಗ್‌ಲ ॥
ಇಚ್ಚೆನೆ ಒಯಿಪುನು ಮಚ್ಚರೊಗುಲ ಇನಿ ।
ಇಚ್ಚೆಡ್ ಪಿದಡ್‌ಗನ ॥೪॥

॥ ಭೈರವಿ ಝಂಪೆ ॥

ಸತ್ಯ ಧರ್ಮನೆ ಮೂಲ । ಪತ್ಯೆ ಭೂಮಿದ ತೆರಿದ್ ॥
ಜತ್ತೆರಾಕುಲು ಇನಿಯೇ ಸರ್ತ ಕಣ್ಣ್‌ಡ್‌ಲ ॥೧॥

ಕರ್ಮ ಬಾರುವೆರಿನಿಯೆ । ಪೆರ್ಮೆದಾ ಜನಕುಳೆನ ।
ಧರ್ಮ ಒರಿಪವೊಡುಂದು । ಧರ್ಮ ತೆರಿಪನಗ ॥೨॥

ಆಜಿ ವೈರಿಲು ಕಾರೊ । ತೋಜವೆರ್ ಭೂಮಿಡ್‌ಲ ।
ಮಾಜವೊಡು ಕಡು ಬೀರೊ । ಸೋಜಿಗೊಡು ಸತ್ಯ ॥೩॥

ಆಜಿ ಶಕ್ತಿಲೆ ಮಧೊನು । ಬೀಜದ್‌ಲ ಓ ಸತ್ಯ ॥
ತೋಜಗಯ ನಮ ಬೀರ । ಸೇಜೊಡುಲ ಧರ್ಮ ॥೪॥

॥ ಸೌರಾಷ್ಟ್ರ ತ್ರಿವುಡೆ ॥

ಆಜಿ ಶಕ್ತಿಲು ಸೇರ್‌ದ್‌ಲ ನಿಜ ।
ಮಾಜವರ ಈ ಸತ್ಯ ಧರ್ಮೊನು ॥
ಸೂಜಿ ಪಾಡ್‌ದ್ ಮಲ್ಲ ಧರ್ಮಲ । ಸೇಜೋ ಪೊಲಿಪೆ ॥೧॥

ಕಾಮೆ ಯಾನ್‌ಲ ನಿನ್ನ ಕಣ್ಣ್‌ದ ।
ಸೀಮೆ ಪೊಲಿಪುವೆ ಧರ್ಮ ಕೇನ್‌ಲ ॥
ದೂಮನಂಗನೆ ಜಾರ್ ಕಾಯೊನು । ಹೋಮ ಮಲ್ಪೆ ॥೨॥

॥ ಶಂಕರಾಭರಣ ತ್ರಿವುಡೆ ॥

ಕ್ರೋಧ ಯಾನ್‌ಲ ಬೈದೆ ಧರ್ಮೊನೆ ।
ಸೀದ ಪತ್ತೆರೆ ಪಂಡ್‌ದ್ ॥
ಬಾಧೆ ಯಾವುಯ ನಿನ್ನ ಬೀರೊನು । ತೂದೆ ಪೊಲಿಪೆ ॥೧॥

ಕ್ರೋಧ ಕೇನ್‌ಯ ಭೂಮಿ ಮಂದೆಗ್ ।
ಸೀದ ಕೊರುವನ ಕ್ರೋದೊನು ॥
ಸಾದಿ ತೋಜವೆ ಮೇಲ್ ಧರ್ಮೊನೆ । ಸೀದ ಜಾರ್ ॥೨॥

॥ ಭೈರವಿ ಝಂಪೆ ॥

ಧರ್ಮ ಜಾರ್‌ಲ ಕೇನ್ । ಪೆರ್ಮದಲ ಮದಯಾನ್ ॥
ಗುರ್ಮಪಾಡುವೆ ನಿನ್ನ । ಧರ್ಮ ಸಂತೆತಿಗ್ ॥೧॥

ಮದ ಏರಿ ಮದ ನಿನ್ನ । ಬಿದೆ ಮಾಜವುನು ಧರ್ಮ ॥
ಮದಮೂರಿ ತೆರಿಯೊಂಡೆ । ಕೊದಿ ಕಲೆಪೆ ನಿನ್ನ ॥೨॥

ಲೋಭೆ ಯಾನ್‌ಲ ಕೇನ್ । ಈ ಬಲೆಕ್ ಬೂರಡಯಾ ॥
ಲಾಬ ನಿಕ್ಕ್‌ಲ ದುಂಬು । ಈ ಬಗೆಟ್ ಜಾರ್ ॥೩॥

॥ ಮಾರವಿ ಏಕ ॥

ಸತ್ಯೊದ ಪಾತೆರೊ ಕೇನ್‌ಲ ಲೋಬಿಯೆ ।
ಮತ್ತ್‌ಡ್ ಪಾತೆರಡ ॥
ಬರ್ತಿದ ಭೂಮಿಡ್ ನ್ಯಾಯೊನು ಒರಿಪುವ ।
ಸತ್ಯನೆ ಪಂಡಪಗ ॥೧॥

ಸತ್ಯೊನೆ ಕೇನೊಡು ಮೋಹದ ಬೀರೊನು ।
ಪತ್ತುವೆರೇರಿನಿಯಾ ॥
ಸುತ್ತುದು ಭೂಮಿಗ್ ಪಾರವೆ ಎನ್ನನೆ ।
ಶಕ್ತಿನ್ ಕೇನ್‌ಲಯಾ ॥೨॥

॥ ಭೈರವಿ ಝಂಪೆ ॥

ವಾತರದ ಪಾತೆರೆಯಾ । ಪಾತಕಿಯೆ ಓ ಮೋಹ ॥
ಆತುರೊಡು ಈ ನಿನ್ನ । ಜಾತಿ ತೆರಿಪವುಂಡು ॥೧॥

ಮಚ್ಚರೊನೆ ಇನಿ ಮೂಲ । ಮಚ್ಚರೊನೆ ಈ ತೂಲ ॥
ಬಚ್ಚಡಯ ಓ ಸತ್ಯ । ಇಚ್ಚೆಡ್‌ಲ ಪಂಡೆ ॥೨॥

ಕಲು ಕಪಟ ಮಚ್ಚರೊಗು । ಬಿಲೆ ಓಂಡು ಭೂಮಿಡ್‌ಲ ।
ಬಲ ದುಂಬು ನಿಜ ಸತ್ಯ । ಬಲ ಕೊರ್ದು ಪಂಡ್ ॥೩॥

॥ ಕಾಂಭೋದಿ ಝಂಪೆ ॥

ಸತ್ಯ ಧರ್ಮೊಲು ಆಜಿ ಶಕ್ತಿಲೆನ ಅಂಕೊಡಿನಿ ।
ಪತ್ತೆರಾಯಿಜಿ ಸೋಲುಗೇಲ್ ॥
ಬಿತ್ತೊರೊನೆ ಈ ತುಳುವ ಜನಕುಳೆನ್ ಸುತ್ತೊಂದು ।
ಸರ್ತ ಮಲ್ತ್‌ಜಿ ಸ್ವಾರ್ಥ ಬಾಳ್ ॥೧॥

॥ ಭಾಮಿನಿ ಅರ್ಧ ॥

ದಾನೆ ಮಲ್ಪಡ್ ಓಕುಲಿಂದಕ ।
ಬೇನೆ ಉಡಲ್‌ಡ್ ವುಂಡು ತುಳುವರೆ ।
ತಾನೊ ತೂವೊಡು ಪನ್ಪಿ ನಾಶೆನೆ । ಗೇನೊಗಾಪುಂಡುಯ ॥೧॥

ಆಜೊ ಕೊರಿಯೆರ್ ಸ್ವಾಮಿ ದೇವೆರ್ ।
ಮಾಜಿನಗ ಗುರು ಗುಂಜಿದಾ ಕಳೆ ॥
ತೋಜಿ ಬರ್ಪಯ ಭೂಮಿಡ್‌ಲ ಈ । ಕಾಲ ಕಾತೊನುಲ ॥೨॥

॥ ಆರ್ಯಸವಾಯ್ ಏಕ ॥

ಗುರುಗುಂಜಿದ ಕಳೆ ಮಾಜುನು ಏಪೊಯೆ ।
ಸಿರಿನಾರಾಯಣನವು ಕುಸೆಲ್ ॥
ಕರಿ ದ್ವಾಪರೊನೆನ್ನಿಲೆ ಕರ್ಣಗ್ ವ್ಯಥೆ ।
ಕೊರಿ ಭಾಗ್ಯೊನೆ ಈರೆಗ್ ಮೂಲು ॥೧॥

॥ ಮಾರವಿ ಏಕ ॥

ಮೋಸದ ಏಸೊನು ಕಟ್ಟ್‌ದ್ ನರಹರಿ ।
ಭಾಷೆಡ್ ವಂಚನೆಲ ॥
ಮೋಸೊಡು ಕೊರಿ ಮಹಶೇಷನ ಜ್ವಾಲೆದ ।
ದಾಸೆಲ ಯಾನ್‌ಂದ್ ॥೧॥

ಮಾಯೊದ ಸಿರಿ ದಿಕ್ಕಾರೊನೆ ಈರೆಗ್ ।
ಕಾಯೊನು ಬಗ್ಗವುಜಿ ॥
ನ್ಯಾಯೊದ ಬುಡದೆಚ್ಚಿಗ್ ಕರ್ಗತ್ತಲೆ ।
ಸಾಯೊದ ಇರೆ ಒರ್ಜಿ ॥೨॥

॥ ಸೌರಾಷ್ಟ್ರ ತ್ರಿವುಡೆ ॥

ಪೇರ್ ದೆರಮಣೆಟುದಿತ್ ಬತ್ತಿನ ।
ಸಾರ ಮೈಮೆದ ಸ್ವಾಮಿ ಕಾಯೊನು ॥
ಏರಿ ಬಾನೊದ ಕಾರ್ಯೊಗೊಯ್ಪುನ । ಬೀರೆ ಗರುಡೆ ॥೧॥

ನಾಗಪುಂಚೊಗು ಕೈನ್ ಪಾಡ್‌ದ್ ।
ಬೇಗೆಡಾ ಬಲಿಯೇಂದ್ರೆ ಸ್ವಾಮಿನ ॥
ಯೋಗ ಪಾದೊನು ದೂರುವೆಲ ನಿಜ । ಜಾಗೆಡಿತ್ತೆ ॥೨॥

ಕಾಲ ಮೈಮೆದ ಕತೆನ್ ಎನ್ನ್‌ದ್ ।
ಬಾಳುನಾ ಬಲಿಯೇಂದ್ರ ಈ ನಿಜ ॥
ಕಾಲ ಸರ್ಪನ ಜಿಡೆಕ್ ದೊಂಕಿಯ । ತೇಲಿಯಾದ್ ॥೩॥

ರೆಂಕೆ ಜಾರದ್ ಬರ್ಪಿ ಪಕ್ಕಿಗ್ ।
ಬಿಂಕೊ ಪಾತೆರೊ ದೇಗ್ ದುಂಬುಗು ॥
ಸಂಕಡೊನು ಪಡೆಯೊಚ್ಚಿ ಪೆಟ್ಟ್‌ದ । ಸುಂಕ ಬೂರು ॥೪॥

॥ ಶಂಕರಾಭರಣ ಏಕ ॥

ಮೋನೆ ತಿರ್ಗವುಂದು ನಿನ್ನ ।
ಹೀನ ಜಾತಿದಾಯ ದುಂಬು ॥
ತ್ರಾಣೊ ಬೊರ್ಜಿ ಸ್ವಾಮಿ ನೆನ್ನ್ । ಪ್ರಾಣಗೆಪ್ಪುವೆ ॥೧॥

ಮಸಣ ಪುರಿನ್ ತಿಂದ್ ಬದುಕು ॥
ಕುಸಿತ ಗರುವೆ ದಾನೆ ಸೋಕು ॥
ಮಸೆಪಿ ಕಾರ್ಯೊ ಬೊರ್ಚಿ ಇನಿಕ್ । ಪಸೆಟ್ ಜಾರ್‌ಲ ॥೨॥

॥ ಭಾಮಿನಿ ಅರ್ಧ ॥

ಗರುಡ ಪೆಟ್ಟ್‌ಗ್ ಬಲಿಯೆ ಬೂರುದು ।
ಅರತೆ ಬೇನೆಡ್ ನೆಗರ್‌ದಲ್ಪನೆ ॥
ಕೊರತೆ ದಾಯೆಗ್ ಪಂಡೆನಾ ಇನಿ । ಇರೆನ ಪಾದೊಗುಲ ॥೧॥

॥ ನೀಲಾಂಬರಿ ರೂಪಕ ॥

ಭೂಮಿದ ಬೊಲ್ಪುನು ತೂಯೆರೆ ।
ಸೀಮೆಡ್ ನೆರಿಯೆನೆ ಸ್ವಾಮಿಗ್ ॥
ಈ ಮಹವೇದನೆ ತಡೆಯುಜಿ ।
ಭಾಮಿಲೆ ಹರಿಪಂದ್ ॥೧॥

॥ ಬಿಲಹರಿ ಏಕ ॥

ಪನ್ನೆ ತತ್ರೊನು ಪತ್ತಿ ನಾರಾಯಣೆ । ಕಡು ।
ಕಿನ್ಯೊ ರೂಪೊನು ತಾಳಿ ಸಿರಿ ವಾಮನೆ ।
ಕಣ್ಣ್ ದೇಸಲ್ ಪುರ್ಪ । ಬಣ್ಣೊ ಬಂಗಾರೊನೆ ।
ಕರ್ಣೊಗಾಯಿನಕತೆ । ಎನ್ನಿದ್ ಬರುವೆನೆ ॥೧॥

॥ ಆರ್ಯಸವಾಯ್ ಏಕ ॥

ಪಾಮಾಜಿಕಡಲೆನ್ ನೆತ್ತೆರ್ ಕಡಲ್‌ನ್ ।
ಬಾಮಿದ್ ಕಡತ್‌ದ್ ಬನ್ನಗನೆ ॥
ಸೀಮೆಡ್ ಬೂರುದಿ ಬಲಿಯೇಂದ್ರನ್ ನಿಜ ।
ಪ್ರೇಮೊಡು ತರ್ಕ್‌ದ್ ಹರಸುವೆನೆ ॥೧॥

॥ ಶಂಕರಾಭರಣ ರೂಪಕ ॥

ಪೇರಕಡಲ ದೇವೆರೀರ್ । ಸ್ವಾಮಿ ಬತ್ತರ ।
ಕಾರ ಉಗುರ ಬೊಲ್ಪು ಡೆಂಕ್ । ಪ್ರೇಮ ಕೊರ್ಪರ ॥
ಕೋರೆ ಪಂಡಿ ನೆಂಕ್ ಬೊಡ್ಜಿ । ದಿಂಡ್ ಮೂಲೆನೆ ।
ಸಾರಜಿಡೆತ ಮರಿತ ನಿರೆಲ್ । ಡುಂಡು ಸತ್ಯೊನೆ ॥೧॥

॥ ಆರ್ಯಸವಾಯ್ ಏಕ ॥

ಎತೆಬುಡುದೆನ್ನಲ ಜೊತೆ ಟೀ ಬಲಬಲ ।
ಗತಿ ತೋಜವೆ ನಿಕ್ಕ್‌ಲ ದುಂಬು ॥
ಜತೆ ಕೂಡುದು ಬಲಿಯೇಂದ್ರೆನೆ ಪೋನಗ ।
ಕತೆ ಮಾಯೊದ ಸೇರಿಗೆಡಾಂಡ್ ॥೧॥

॥ ಭಾಮಿನಿ ಅರ್ಧ ॥

ಮಾಯೊ ನಿದಿರೆಡ್ ಬೂಡುದು ಪೋನಗ ।
ಕಾಯೊಗುಲ ಪೊಸ ಸೇಜೊ ಸೇರಯಿ ॥
ಮಾಯೊ ನೆನ್ಸ್‌ನಗಲ್ಪ ಮುಡಯಿಡ್ ।
ಪೊರ್ಲು ಬೊಳ್ಪಾಂಡ್ ॥೧॥

॥ ಶಂಕರಾಭರಣ ತ್ರಿವುಡೆ ॥

ಪೊರ್ಲು ಗಮ ಗಮ ಪಾರಿಜಾತೊದ ।
ತಿರ್ಲ್ ಕಮ್ಮೆನ ತೆರಿಯೆನ ॥
ಇರ್ಲ್ ಅರಲುನ ಪುರ್ಪ ಪಗೆಲ್‌ಡ್ । ಪೊರ್ಲುಂ ಏತ್ ॥೧॥

॥ ಸೌರಾಷ್ಟ್ರ ತ್ರಿವುಡೆ ॥

ಸ್ವರ್ಣೊಕೇದಯಿ ರೂಪುದಾಳ್‌ಲ ।
ಪೊಣ್ಣುಲಾ ಸಗ್‌ಮಾಲ್ ಕನ್ನಿಕೆ ॥
ಪುಣ್ಯೊ ದೈಸಿರೊನಾಗ ಲೋಲನ । ಕಿನ್ಯಮಗಳ್ ॥೧॥

॥ ಭಾಮಿನಿ ಅರ್ಧ ॥

ಪೊರ್ಲು ಮೆಂಚುನ ಪಾರಿಜಾತೊದ ।
ತಿರ್ಲ್‌ಗೇ ಬಲಿಯೇಂದ್ರೆ ಮರ್ಲ್‌ದ್ ॥
ಇರ್ಲ್‌ಗರಲುನ ಪೊರ್ಲು ಪುರ್ಪೊನು ।
ಮೆಲ್ಲ ಕೊಯಿನಪಗ ॥೧॥

॥ ಶಂಕರಾಭರಣ ತ್ರಿವುಡೆ ॥

ಪಾರಿ ಜಾತೊನು ಕೊಯ್ನಗಲ್ಪನೆ ।
ಕೇರಿ ಪೊಗ್ಯಲ್ ಕನ್ನಿಕೆ ॥
ಮೂರಿ ಮಸಣದ ಪೀಡೆ ಈಇನಿ । ಏರ್ ಪನ್ಲ ॥೧॥

॥ ಕಾಂಭೋಜ ಅಷ್ಟ ॥

ಪಾರಿಜಾತೊಗು ಮರ್ಲಿಯೆ । ಪೊಣ್ಣೆಲ ಯಾನ್ ।
ಪಾರಿಜಾತೊಗು ಮರ್ಲಿಯೆ ।
ಕೋರೆ ಪಾತೆರೊ ದಾಯೆ । ಊರ ನಿರೆಟ್ ವುಲ್ಲೆ ।
ಏರಿ ಪುದರ್ ಬಲಿ । ಕೇರಿಗ್ ಕೊನೊಪೆಯ ॥೧॥

॥ ಶಂಕರಾಭರಣ ತ್ರಿವುಡೆ ॥

ಮರ್ಲ್ ಪಾತೆರದಾಯೆ ಕಲ್ವೆರೆ ।
ತಿರ್ಲ್ ವುಂಡುಯ ಮೋನೆಡ್ ॥
ಪೊರ್ಲು ಪಾದೊಗು ಶರಣು ಪಂಡ್‌ದ್ । ಜಾರ್ ಮುಲ್ತು ॥೧॥

ಪೊಣ್ಣು ಬಣ್ಣೊನು ತೆರಿದ್ ಬಾರೊದ ।
ದುನ್ನ ತೆರಿಪಯಿ ನಿನ್ನನೆ ॥
ಕಣ್ಣ್ ಗೆಪ್ಪುವೆ ಪಂದ್ ಬಲಿ ನಿಜ । ಪನ್ನಗಾನಿ ॥೨॥

ನಾಗಬಲ್ಲ್‌ದ ಆಯೊ ಡ್ಯಾನಿನಿ ।
ಬೋಗ ತಂಬಿಲ ಕೊರ್ಪವೆ ॥
ಜಾಗೆಮೂರಿಡ್ ಕರಿಲ ಪ್ರಾಣೊನು । ಬೇಗೆಡಿಂದ್ ॥೩॥

॥ ಸೌರಾಷ್ಟ್ರ ತ್ರಿವುಡೆ ॥

ಅಂಕ ಬೀರೊಲ ಎರ್ತೆಡಾನಗ ।
ಬಿಂಕೊ ಡಾನಿಲ ನಾಗ ಬೆಮ್ಮೆರೆ ॥
ಅಂಕೆ ತೆರಿಯೆರೆ ನರೆದಿ ಕಾಯೊಡು । ಬತ್ತೆ ರಾನಿ ॥೧॥

॥ **ತೋಡಿ ಅಷ್ಟ** ॥

ಸರಿಯತ್ತ್ । ವುಂದು । ಸರಿಯತ್ತ್ ।
ಸರಿಯತ್ತ್ ತೆರಿಯೊನು ಪೊರ್ಲು ಪೂ ಕಣ್ಣೆ ॥
ಒರನೆ ದಾಯೆಗ್ ಆಣ ಉಡಲ್‌ಗ್ ಬೇನೆ ।
ಕೊರತೆನ್ ಕಟ್ಟಾಡ ಮರಿಯಾದಿ ಮಲ್ಲೆ ।
ತೆರಿಯೊನು ನಾಗ ಬೆಮ್ಮೆರೆ ಗುಡಿ ಮೂಲೆ ॥೧॥

॥ **ಶಂಕರಾಭರಣ ತ್ರಿವುಡೆ** ॥

ಗೋಣಿ ಬಂಜಿಗ್ ದಾನೊಕೇನುನ ।
ಬ್ರಾಣ ಜಾತಿಲ ನಿನ್ನಯ ॥
ಮೋನೆ ತಿರ್ಗವು ಯಾನ್ ಕನ್ನಿಕೆ । ಪ್ರಾಣಗೆಪ್ಪೆ ॥೧॥

॥ **ಭಾಮಿನಿ ಅರ್ಧ** ॥

ಕುಡರಿ ಪರ್ತೆದ ನುಡಿನ್ ಕೇಂಡ್‌ದ್ ।
ಕಡುತ ಕೋಪೊಡು ನಾಗ ಬೆಮ್ಮೆರ್ ॥
ದಡೆನ್ ಕಟ್ವೆರ್ ಪೊಣ್ಣ ಬಾಳ್ವೆದ । ನಡೆನ್ ಎನ್ನಿದ್‌ಲ ॥೧॥

ಯೋಗ ಭಾಗ್ಯೊನು ಪಡೆದ್ ಕನ್ನಿಕೆ ।
ಭೋಗೊ ಡುಲ್ಲಯ ತಿರ್ತ ಲೋಕೊಡು ॥
ಬೇಗ ಕುಡರಿದ ನಾಡ್‌ಗಾಲಯ । ಶಾಪ ಬೆಮ್ಮೆರೆನ ॥೨॥

॥ **ನೀಲಾಂಬರಿ ರೂಪಕ** ॥

ಸ್ವಾಮಿಯೆ ತೆರಿದಿಜಿ ಯಾನ್‌ಲ ।
ಸೀಮೆದ ಬೆಮ್ಮೆರ್ ಪಂಡ್‌ದ್ ॥
ಬಾಮಿಲೆ ಈರೆನ ಬಾಲೆನ್ ।
ಸ್ವಾಮಿಯೆ ದಯದೀದ್ ॥೧॥

॥ ಸಾಂಗತ್ಯ ರೂಪಕ ॥

ಉಳಮರ್ಮ ತೆರಿಯಂದೆ ಕಿರಿಯಾಳ್ ಕನ್ನಿಕೆ ।
ಬುಳೆಯಂದಿ ಬಾಲೆನೆ ಕೇನಿ ।
ನಿಲೆಟೇರೆ ಕೊರಿ ಶಾಪೊ ಮಾಜಾಲೆ ಬೆಮ್ಮೆರೆ ।
ಬಲಿಯಾನೆ ನಟ್ಟುವೆ ಇರೆಡ ॥೧॥

॥ ಕಾಂಭೋದಿ ಝಂಪೆ ॥

ಕೊರಿ ಶಾಪ ಮಾಜಂದ್ ಪೆರಿಭೂಮಿ ಮಗಕೇನ್ ।
ಜರಿಯೊಡುಲ ಸಿರಿಭೂಮಿಗಾಲ್ ॥
ಒರಿಯೊಡಾ ಮಣ್ಣ್‌ಡ್‌ಲ ರಾಮ ಕುಡರಿದ ನಾಡ್ ।
ತೆರಿಪವುನು ಅಲೆಜನ್ಮೊನವುಲು ॥೧॥

ತಪ್ಪು ಮಲ್ತಿನ ಪೊಣ್ಣು । ತಪ್ಪೆದಿಲ ಸಿರಿದೈವ ।
ಜಪ್ಪೊಡುಲ ತುಳುನಾಡ್‌ಗ್‌ಂದ್ ॥
ಅಪ್ಪಣೆಡ್ ಮಹಮೇರು । ತಪ್ಪುನುಲ ಮಾಜವುನ ।
ಅಪ್ಪೆನೇ ತುಳು ಜನೊಕು ಮೂಲು ॥೨॥

॥ ಭಾಮಿನಿ ಅರ್ಧ ॥

ನಾಗ ತೀರ್ಥೊಡು ಮುರ್ಕುದಾನಗ ।
ಜೋಗ ಪಡೆಯಲ್ ದೈವ ತಪ್ಪೆದಿ ॥
ಭಾಗ್ಯ ಎನ್ನವು ಪಂದ್ ಸುಗಿತಲ್ । ನಾಗ ಬೆಮ್ಮೆರೆನ್ ॥೧॥

॥ ಸೌರಾಷ್ಟ್ರ ತ್ರಿವುಡೆ ॥

ತುಳುವ ನಾಡ್‌ಗ್ ಪೋದು ಧರ್ಮದ ।
ಬಿಲೆನ್ ಎಚ್ಚವೊಡುಂದು ತಪ್ಪೆದಿ ॥
ತಲೊನು ನಾಡ್‌ದ್ ಬರುವ ಲಾನಿಯೆ । ಬಲೊಟುಲಾನಿ ॥೧॥

॥ ಭೈರವಿ ಝಂಪೆ ॥

ತುಳುನಾಡ ದೇವಗಿರಿ । ನಿಲೆ ಭಾಗ್ಯೊಡುಂಡು ಇನಿ ।
ಬಿಲೊ ತೂದು ಸೇರೊನುವೆ । ಬಲೊಟು ತಪ್ಪೆದಿಯೆ ॥೧॥

॥ ಭಾಮಿನಿ ಅರ್ಧ ॥

ಕಡಲ್‌ದಬ್ಬರ ದಂಚ ಭೂಮಿಡ್।
ಉಡೆಯಿ ಪೊರ್ಲವು ದೇವಗಿರಿತಾ॥
ನಡುಟು ಮೆಂಚು ಜುಮಾದಿ ಮಣ್ಣ್‌ದ ನಡೆನ್ ತೆರಿದಾನಿ ॥೧॥

॥ ಭೈರವಿ ಝಂಪೆ ॥

ಜತ್ತ್‌ಂಡಾ ಪೊಸದೈವ । ಬತ್ತ್‌ದಾ ತಪ್ಪೆದಿಯೆ ।
ಸುತ್ತು ಮೂವಲತೂದು । ಪತ್ತೆರೆಗ್ ಗಿರಿನ್ ॥೧॥

ತೆರಿಯೊನೊಡು ಆ ದೈವ । ಪೆರಿ ಸತ್ಯದಾದಂದ್ ।
ಉರಿಕಣ್ಣ್‌ಡ್‌ಲ ತೂಪೆ । ಸುರುಜಾರೊಡುಂದು ॥೨॥

॥ ಮಾರವಿ ಏಕ ॥

ಕುತ್ತೊಡಿ ದೈವಲ ಏರಿಯ ಈ ಇನಿ ।
ಪತ್ತೆರೆ ದೇವಗಿರಿ ॥
ಬತ್ತಿನ ನಿನ್ನಲ ಬಿತ್ತರ ಯಾವುಯ ।
ಸತ್ಯದ ದೂಮವತಿ ॥೧॥

ದೂಮಾವತಿ ಈ ಕೇನ್‌ಲ ಎಂಕೀ ।
ಸೀಮೆನೆ ಬೋಡುಂದು ॥
ಸಾಮೊಡು ಕೇನುವೆ ಪೆರಿ ಉಲ್ಲಾಸೊಡು ।
ಬಾಮಿಲ ಈ ಪಂದ್ ॥೨॥

ಇತ್ತಿನ ಜಾಗೆಗ್ ದಿಟ್ಟಿನ್ ದೀವಡ ।
ಮತ್ತ್‌ದ ತಪ್ಪೆದಿಯೆ ॥
ಪೊತ್ತುದು ಪೋವಯ ಪಿತ್ತ್‌ಡ್ ಬತ್ತಡ ।
ಸತ್ಯದ ನುಡಿ ಕೇನ್ ॥೩॥

ಜತ್ತ್‌ದ್ ಪೋಪುಜಿ ಮತ್ಸರ ದಾಯೆಗ್ ।
ಇತ್ತಿನ ದೂಮವತಿ ॥
ಪತ್ತ್‌ಗ ಅಂಕೊನು ತೂಕಯ ಬಿಂಕೊನು ।
ಇತ್ತೆನೆ ಮೂಲುಂದು ॥೪॥

॥ ಭಾಮಿನಿ ಅರ್ಧ ॥

ಪಗೆಲ್ ಇರ್ಲ್ದ ಅಂಕ ಬೀರೊಡು ।
ಬಿಗುಲ ಮಾಯಿದ್ ಪೋಂಡು ತಪ್ಪೆದಿ ॥
ಪಗೆನ್ ದೀವಡ ಧೂಮವತಿಯೀ ನಿಲೆನ್ ತೋಜವುಲ ॥೧॥

॥ ಸಾಂಗತ್ಯ ರೂಪಕ ॥

ಸತ್ಯವಂತೆರೆನಾಡ್ ಸತ್ಯೊ ಬೆನ್ಪಿನ ಬೂಡು ।
ಸತ್ಯನಾ ಪುರದುಂಬು ಕೇನ್ ॥
ಸತ್ಯೊ ಸಾರ್‌ಲ ಪೋದು ನಿಲೆ ಟೀಯೆ ತಪ್ಪೆದಿ ।
ಮಿತ್ತ ದೇವೆರೆ ಸಾಯೊವುಂಡು ॥೧॥

॥ ಭೈರವಿ ಝಂಪೆ ॥

ಸತ್ಯನಾಪುರಸಾದಿ । ಪತ್ತ್‌ದ್‌ಲ ತಪ್ಪೆದಿಯೆ ।
ಎತ್ತರೊದ ಮೈಮೆನ್‌ಲ । ಸತ್ಯ ತೋಜಯೆರೆ ॥೧॥

॥ ಸೌರಾಷ್ಟ್ರ ತ್ರಿವುಡೆ ॥

ದೇವೆರೆನ ದಯೆ ದಿಂಜಿ ಭೂಮಿಡ್ ।
ದೇವ ಭಾಗ್ಯೊಡು ರಂಗ ನಾಥೆನೆ ॥
ದೇವ ಗಿರಿನಾಳುವೆನೆ ಸತ್ಯೊದ । ಕಾವು ತೆರಿದ್ ॥೧॥

॥ ಶಂಕರಾಭರಣ ತ್ರಿವುಡೆ ॥

ನಂದ ಗೋಕುಲ ಮಲ್ತಿ ಕೃಷ್ಣಗ್ ।
ಬಂದಿ ವಜ್ರ ಕಿರೀಟೊನು ॥
ಮಂದಿ ಮಾನಿಲೆ ಸೇರದಲ್ಪನೆ । ಸಂದವೆಂದ್ ॥೧॥

॥ ಸಾರಂಗ ಅಷ್ಟ ॥

ಊರು ದೈಯ್ಯೆರೆ ಕೇನೊಡು । ಉಲ್ಲಾಸೊದ ।
ಪಾರಿ ಪನ್ಪೆನೆ ಪಾದೊಡು ॥
ಕೇರಿಡಾಪಿನ ಬಾಲೆ ಗೌರಿನ ಮದಿಮೆದ ।
ಮೇರು ಓಲೆನೆ ಇರೆಗ್‌ಂದ್‌ಲ ಶಾಂತನೆ ॥೧॥

॥ ರೂಪಕ ॥

ಎಂಚಿ ಭಾಗ್ಯೊನು ನಿಕ್ಕ್‌ಮೆಂಚಾಂಡ್ ದೈವೊಲ ।
ಪುಂಚ ಮಾನಿಕೊ ಬಾಲೆ ನಿನ್ನ ॥
ಪಂಚ ಪಗರಿ ನಮ್ಮಗಾನಿ ಕಿರೀಟೊನು ।
ಮೆಂಚಾವುದಿನೊ ನಿನ್ನ ಪುಣ್ಯ ॥೧॥

॥ ಶಂಕರಾಭರಣ ತ್ರಿವುಡೆ ॥

ಮೇರ ಪದವುಡು ಚೆನ್ನನೋಲಗ । ಬಾರಿ ಗದ್ದಲ ಮಲ್ಪುಂಡು ॥
ಸೇರಿ ಮಾನಿಲು ಏರ್ ಸದ್‌ರ್‌ಲ । ಜೋರು ಪಂಡೆ ॥೧॥

ಕಣ್ಣ್ ಮೂಜಿಲ ಇತ್ತಿದೇವೆರ್ । ದಿನ್ನೆ ಪಂಡ್‌ದ್ ಪನುವೆರ್ ॥
ದುನ್ನೊ ಕಾರ್ಯೊಡು, ಬಿರ್ಸೆಯಾನೀ । ಮಣ್ಣ್‌ಡ್‌ಂದ್ ॥೨॥

ಪಂಡಿ ಪಾತೆರೊ ಒರಿತ್ ಕಾಪುನ । ಬಂಡಿ ಭೀಮನ ಶಕ್ತಿಲ ॥
ವುಂಡು ಪಂಡೆನ ಪಾಂಡುಲಾ ನಿಜ । ದೊಂಡೆ ಕಳೆದ್ ॥೩॥

॥ ಮಾರವಿ ಏಕ ॥

ನಿತ್ಯೊದ ಪಾತೆರ ಯಾವುಯ ನಮ ಇನಿ ।
ಪತ್ತೊಡು ಒವೆನ್‌ಂದ್ ॥
ಗತ್ತ್‌ಡ್ ಕೇನುವೆ ಚೆನ್ನಯ್ಯೆಲ ನಿಜ ।
ಒತ್ತುಡು ಪನ್ಲಂದ್ ॥೧॥

॥ ಮಾರವಿ ಏಕ ॥

ಒಡೆಗ್ ಪೋಪಿನ ಸಂಗತಿಲಾ ನಿಜ । ಕೋಡೆನೆ ತೆರಿಯೊಂದು ॥
ನಾಡ್‌ಗ್ ಜಯಿಧೊಳಿ ಪನ್ನಗ ದಿನ್ನೆನೆ । ಮೂಡುಡು ಆ ಪಾಂಡು ॥೧॥

ಮರ್ಜಿಡ್ ರಂಗೆನೆ ಗೋಪಾಲಗ್ ನಿಜ । ವಜ್ರ ಕಿರೀಟೊನುಲ ॥
ಗೌಜಿಡ್ ಕೊರುವೆನೆ ಪಡೆಯೊಡು ನಮ ಇನಿ ।
ನಿರ್ಜಿಕ ಮಲ್ತ್‌ಂದ್ ॥೨॥

॥ ಸೌರಾಷ್ಟ್ರ ತ್ರಿವುಡೆ ॥

ಬೊಳ್ಳಿ ತೇರ್‌ಡ್ ಬಾಲೆ ಭಾಸ್ಕರೆ । ಕುಲ್ಲುನಗ ಸಂಕಣ್ಣ ಭಟ್ರ್‌ಲ ।
ವುಲ್ಲೆರಾ ಸಿರಿ ರಂಗ ಪೂಜೆಗ್ । ಮಲ್ಲ ತನೊಟು ॥೧॥

॥ ಸಾಂಗತ್ಯ ರೂಪಕ ॥

ಸೀಮೆ ಕಾಪುನ ದೈವ ದೇವೆರ್ ಈರ್‌ಯೆ ।
ಸ್ವಾಮಿಯೆ ಶಾಂತನ ಸೊಲುಮೆ ॥
ಆ ಮಹ ಗೋಪಾಲ ಕೃಷ್ಣನೆ ನಿಲೆಯಾಯಿ ।
ಸೀಮೆಡ್ ಮಗಳೆಗ್ ಮದಿಮೆ ॥೧॥

॥ ಭಾಮಿನಿ ಅರ್ಧ ॥

ಲೋಕೊಗುಲ ತುಡರಾದ್ ಕಾಪುನ ।
ದೇಕಿ ದೇವೆರೆ ಮಲ್ಲ ಕೇನ್‌ಯ ॥
ಜೋಕೆಡುಪ್ಪುಲ ಸತ್ಯೊ ಧರ್ಮೊನೇ ಕಾಪುಂಡುಯ ದುಂಬು ॥೧॥

॥ ಕಾಂಭೋದಿ ಝಂಪೆ ॥

ಸಿರಿ ಊರು ಸೇರಾದ್ ಪೆರಿ ರಂಗನಾಥೆ ಇನಿ ।
ಸಿರಿ ದೈವ ಗೋಪಾಲಗಿನಿಯೆ ॥
ಕರೆ ಕಂತಿ ವಜ್ರದ ಕಿರೀಟೊನುಲ ದೇವೆರೆನ ।
ಪೆರಿ ಪಾದೊ ಗರ್ಜಿಸನಗಲ್ಪ ॥೧॥

॥ ಭಾಮಿನಿ ಅರ್ಧ ॥

ಕಲ್ಪ ಕಾಯೊನು ಪತ್‌ದ್ ಊರುದ । ಮಲ್ಲ ಜಾಗೆಗ್ ಬನ್ನಗಲ್ಪನೆ ॥
ಮೆಲ್ಲ ತೂದುಲ ರಂಗ ನಾಥೆನೆ । ಮುಲ್ಲೆ ಪತ್ತ್‌ನಗ ॥೧॥

॥ ಶಂಕರಾಭರಣ ಏಕ ॥

ಪಾತೆರಂದಿ ಕಲ್ಲ ಮೂರ್ತಿ । ಗೀತ್ ಮಲ್ಲ ಪರಕೆ ದಾಯೆ ॥
ಮಾತ ನಿನ್ನ ಸೋಕು ತೆರಿಯೆ । ಕಾತ್ ದೊಯಿಪುವ ॥೧॥

ಪಾತೆರಂದಿ ದೇವೆರಾರ್ । ಮಾತ ಸಗ್ತಿವುಂಡು ಮೂಲು ॥
ನೀತಿವಂತೆ ರಂಗನಾಥೆ । ಮಾತ ಪೊಲಿಪುವೆ ॥೨॥

ಮಾತ ಪೊಲಿಪುನಾಯೆ ಏರ್ । ಜಾತಿ ಮರ್ಲೆ ಪಂದ್ ತೆರಿದ ।
ಕಾತ್ ಕುಲ್ದು ಕೊನೊಪ ಎಂಕ್ಲು । ಮಾತ ಪರಕೆನ್ ॥೩॥

॥ **ಭಾಮಿನಿ ಅರ್ಧ** ॥

ರಂಗನಾಥಗ್ ನೋತುದಲ್ಪನೆ ।
ರಂಗ ದೇವೆರೆನಾ ಕಿರೀಟೊನು ॥
ಬೆಂಗ್ ಡೊಯಿತ್‌ದ್ ರಂಗನಾಥನ್ ಕಟ್ಟುವೆರ್ ಅವುಲು ॥೧॥

॥ **ಸಾಂಗತ್ಯ ರೂಪಕ** ॥

ನನ ದಾನೆ ಮಲ್ಪಡ್ ಪಂಡ್‌ದ್ ಸಂಕ್ಕಣೆ ।
ಇನೆ ದಾಂತಿ ಕರ್ಮೊನು ಬೆನಡೆ ।
ಪಿನಿಕೊರಿ ದೇವೆರೆ ವಜ್ರ ಕಿರೀಟೊನು ।
ಇನಿ ಮೂಲು ಬಡವೆರೆ ಮದಿಮೆ ॥೧॥

॥ **ಶಂಕರಾಭರಣ ತ್ರಿವುಡೆ** ॥

ಬರಡ್ ದಿಬ್ಬಣ ಬಾರಿ ತೆಲಿತ್‌ದ್ ।
ಒರಿವ ಬಿನ್ನೆರ್ ಎಂಕುಲು ॥
ತೆರಿಲ ದಾಯೆಗ್ ನಿನ್ನ ಚಿರಿಪಿರಿ ॥
ಪರಬ ಮೂಲು ॥೧॥

॥ **ಆರಭಿ ರೂಪಕ** ॥

ಗೆಂಡ ಸಂಪಯಿ ಸ್ವರ್ಣ ಕೇದಯಿ ।
ಚೆಂಡ್ ಮಲ್ಲಿಗೆ ಗೌರಿ ಮದಿಮಲ್ ॥
ದಾನೆ ನಾಚಿಗೆ ಕೊಂಡಾಟ ಕುರ್ಲೆಗ್ ।
ಬೇನೆ ದಾಯೆಗ್ ಜೊತೆ ಬೋಡು ಬಾಳ್ವೆಗ್ ॥೧॥

ಬಾಲೆ ತೆಲಿಕೆದ ಶಶಿಕಾಂತೆ ಮದಿಮಯೆ ।
ಸಾಲ್ ಬನ್ನಗ ಕೊಂಬು ವಾದ್ಯ ದಾನೆಯೆ ॥
ಬತ್ತಿ ದಿಬ್ಬಣೊ ಎದು ಕೊಂಡೆ ಶಾಂತಯೆ ।
ಲೆತ್ತ್ ಕೊರಿಯೆನೆ ಗಿಂಡೆ ಚೊಂಬು ನೀರ್‌ಯೆ ॥೨॥

ಪೊರ್ಲು ಪುರ್ಪದ ಮಾಲೆ ಪಗತೆರ್ ।
ಪೊರ್ಲು ಮದಿಮಯೆ ಮದಿಮಾಲ್ ಆಯೆರ್ ॥
ಕೊರಿನ ಕರಿಯಣಿ ಕಟ್ಟೆರಾನಗ ।
ಬರೆತಿ ಬರವುಲ ಓಲೋಲು ಸಂದುಂಡ ॥೩॥

॥ **ಸೌರಾಷ್ಟ್ರ ತ್ರಿವುಡೆ** ॥

ಕಟ್ಟುವನ ಕರಿಯಣಿಲ ದಾಯೆಗ್ ।
ಕುಟ್ಟು ಕೆರುವೆಯ ನಿನನ್ ಪಂಡ್‌ದ್ ॥
ಅಟ್ಟಹಾಸೊಡು ಪಂಡೆದಿನ್ನೆನೆ ॥ ಗುಟ್ಟು ತೆರಿದ್ ॥೧॥

॥ **ಶಂಕರಾಭರಣ ತ್ರಿವುಡೆ** ॥

ದಟ್ಟಿ ಕಾರ್ಯೊಲ ದಾನೆ ನಿನ್ನನೆ । ಮುಟ್ಟೆ ಕಡ್ತ್‌ದ್ ದಕ್ಕುವೆ ॥
ಪೊಟ್ಟು ಪಾತೆರ ಬೊರ್ಚಿ ನಿನನ್‌ಲ । ರಟ್ಟವೆಂದ್ ॥೧॥

ಮುಚ್ಚಿ ಬಾಯಿನ್ ಪೊರ್ಲು ಮದಿಮಯ । ಎಚ್ಚಪಾತೆರ ದಾಯೆಗ್ ।
ಕೊಚ್ಚಿ ದಕ್ಕ್‌ದ್ ನಿನ್ನ ಜೀವೊನು । ಬಚ್ಚವೆಂದ್ ॥೨॥

॥ **ಮಾರವಿ ಏಕ** ॥

ಪೊಕ್ಕಡೆ ದಾಯೆಗ್ ಪಾತೆರುವಯ ನಿಜ । ಪುಕ್ಕೆನೆ ಈ ಪಂದ್ ।
ಕಕ್ಕವೆ ಕರಿಯಣಿ ಕೊರ್ಜಡ ಈ ನಿಜ । ಬಿಕ್ಕುವ ಮೂಲುಂದು ॥೧॥

ಗತ್ತ್‌ದ ಪಾತೆರ ದಾಯೆಗ್ ಬುಡು ಬುಡು । ಪೊತ್ತವೆ ನಿನನ್‌ಂದ್ ॥
ಪಿತ್ತ್‌ದ ಪಾತೆರ ಬೊರ್ಚಿಯ ಕುತ್ತುವೆ । ಕತ್ತೆನೆ ನಿಕ್ಕಂದ್ ॥೨॥

॥ **ಶಂಕರಾಭರಣ ಏಕ** ॥

ಆಣ ಜಾತಿಯಾಂಡ ದಾನೆ । ಗೋಣ ನಂಚವುಲ್ಲ ಈಯೆ ॥
ಬೇನೆ ಮಲ್ಪು ನಿನನ್ ಮೂಲೆ । ಯಾನೆ ಪೊಲಿಪುವೆ ॥೧॥

ಗೇನೊ ಮಲ್ಪು ತೆಟ್ಪ್ ಜಾತಿ । ಮೋನೆ ತಿರ್ಗವುಂದು ನೀತಿ ॥
ದಾನೆ ಸೊರ್ಕು ನಿನ್ನ ತರೆಸ್ । ಯಾನೆ ದೊಂಕುವೆ ॥೨॥

॥ ಭೈರವಿ ಅಷ್ಟ ॥

ಕತ್ತಿನ್ ಪತ್ತ್‌ಲಯ । ನಿನ್ನಲ ಯಾನ್ । ಗತ್ತ್‌ನ್ ಉಂತವೆಯ ॥
ಪೊತ್ತುನ ಅಗ್ಗಿಗ್ ಬೂರಡ ಪಾಂತೆನೆ । ಪೊತ್ತುದು ಪೋಪಂದ್‌ಯ ॥೧॥

ಸೊರ್ಕುಲ ದಾಯೆಂದ್‌ಯ । ನಿನ್ನಲ ಕಾಯೊ ।
ಮುರ್ಕವೆ ಯಾನ್‌ಂದ್‌ಯ ॥
ಪಿರ್ಕಿಲೆ ಜಾತಿಗ್ । ಸೊರ್ಕುದ ಮರ್ದ್‌ನ್ ।
ಎರ್ಕವೆ ಯಾನ್‌ಂದ್‌ಯ ॥೨॥

॥ ಸಾಂಗತ್ಯ ರೂಪಕ ॥

ಲಡಯಿಡ್ ವೈರಿಲೆ ತರೆನೀಯೆ ಕಡ್ತ್‌ದ್ ।
ಉಡಲ್‌ದ ಕರ್ಲ್ ದೊರಿಪಾಯ ॥
ನಡು ನೀರ ಒಯಿಲ್‌ರ್ದ್ ದೂರ ಮಲ್ತಿನ ಎನ್ನ ।
ಮಡಿ ಈಯೆ ದೇವೆರ್ ಏರ್ ॥೧॥

॥ ಸೌರಾಷ್ಟ್ರ ತ್ರಿವುಡೆ ॥

ಅಂಬೆ ಕಾರ್‌ದ ಬಾಲೆ ಚಂದ್ರಗ್ ।
ತುಂಬಿ ಭೂಮಿಲ ಮಲ್ಲ ಎರಮನೆ ॥
ನಂಬಿ ಸತ್ಯೊಲು ಅಪ್ಪೆ ಅಮ್ಮೆನೆ । ದುಂಬು ಕೇನಿ ॥೧॥

॥ ಸಾಂಗತ್ಯ ರೂಪಕ ॥

ಪಿನಿ ಸತ್ಯೊಗುಲ ಕುಂದೆಲಾವಂದ್ ಪಂಡ್‌ದ್ ।
ದನಿ ಯಾನೆ ತೆರಿಯೊಂಡೆ ಸೋಲು ॥
ನನ ಯಾನ್ ದಾಯೆಗ್ ಬದುಕೊಡು ಪಂಡ್‌ದ್ ।
ಕಣ ನೀರ್‌ನರಿಪಾದ್ ಶಾಂತೆ ॥೧॥

ನಿನ ಕಷ್ಟ ಮಾತೊಲ ಪರಿಹಾರೊ ಮಲ್ತ್‌ದ್ ।
ನನ ಪಿರ ಮುಟ್ಟಂದಿಲೆಕ್ಕೊ ॥
ದಿನೊ ತೂಪಿ ದೇವೆರ್‌ವುಲ್ಲೆರ್ ಗೌರಿಗ್ ।
ಗುಣ ದಿಂಜಿ ಆಣನ್ ತೂಕ ॥೨॥

॥ **ಸೌರಾಷ್ಟ್ರ ತ್ರಿವುಡೆ** ॥

ಕಲ್ಲ್ ದಕ್ಕ್‌ದ್ ಎನನ್ ಮರ್ಲ್ದಿ ।
ಮಲ್ಪು ಭಾಗ್ಯೊನೆ ಬೊರ್ಚಿ ನಿಕ್ಲೆಗ್ ॥
ಮಲ್ಲ ದೇವೆರ್ ಕೊರಿನ ಭಾಗ್ಯೊನೆ ॥ ಪೊರ್ಲು ಪಂದ್ ॥೧॥

॥ **ಸಾಂಗತ್ಯ ರೂಪಕ** ॥

ಲೋಕ ಲೋಕೊದ ಮಲ್ಲ । ದೇವೆರೆ ಮೈಮೆನ್ ।
ತೂಕ ಮಲ್ಪೆರೆ ನಮ ಏರ್ ॥
ಆಕಾಶ ಭೂಮಿಗ್ ಎಂಚ ಸಂಬಂದನ ॥
ಜೋಕೆ ಪೊಣ್ಣಗ್ ಬೋಡು ಆಣ್ ॥೧॥

॥ **ಸೌರಾಷ್ಟ್ರ ತ್ರಿವುಡೆ** ॥

ಸ್ವಾಮಿ ಚಿತ್ತೊದ ಸಾರೊ ಕೇನ್‌ಲೆ ।
ಬೀಮ ಶಕ್ತಿದ ನಾಗ ಚಂದ್ರನ್ ॥
ಸೀಮೆಡಾ ಮೆಚ್ಚಿದೆಯೆ ಆಪೆಡ । ಸ್ವಾಮಿ ಆರೆ ॥೧॥

॥ **ಸಾಂಗತ್ಯ ರೂಪಕ** ॥

ದಾನೆ ಮಲ್ಪಡ್ ಮೀನ್ ಕಣ್ಣ್‌ದ ಪೊಣ್ಣನ ।
ಜಾಣಾದಿಗೆನ್ ತೂದು ರಾಯೆ ॥
ಬೇನೆ ಬಾರಡ ನಿಕ್ಕ್ ಮದಿಮಾಲ್ ಗೌರಿನ್ ।
ದಾನೊ ಮಲ್ಪುವ ದಾನೆ ಮನಸ್ ॥೧॥

॥ **ಕಾಂಭೋದಿ ಝಂಪೆ** ॥

ತೊಟ್ಟುಡಿತ್ತಿನ ಪೊರ್ಲು ಪುರ್ಪೊಗುಲ ಆ ಸೂರ್ಯೆ ।
ಪಟ್ಟ ಮಿತ್ರನೆ ದುಂಬು ಕೇನಿ ॥
ಕಟ್ಟುದುವೆ ಕರಿಯಣಿಲ । ಗುಟ್ಟು ಒಂಜಿಲ ವುಂಡು ।
ಪಟ್ಟದರಸುಲೆ ಕೇನಿ ಕತೆನ್ ॥೧॥

॥ **ಸೌರಾಷ್ಟ್ರ ತ್ರಿವುಡೆ** ॥

ಮೇಲ್ ಬಾನೊಡು ಸೂರ್ಯದೇವೆರ್ ।
ಬಾಲೆ ತೆಲಿಕೆಡ್ ಬನ್ನಗಾನಿಯೆ ॥
ಸೇಲೆಡುಪ್ಪುನ ಭರತೆ ಭಾಗ್ಯಡ । ಬೇಲೆ ಪಂಡೆ ॥೧॥

॥ ಶಂಕರಾಭರಣ ತ್ರಿವುಡೆ ॥

ರಾಗ ಕೋಗಿಲೆ ನಾಗ ಸಂಪಿಗೆ
ಭಾಗ್ಯತಂಗಡಿ ಕೇನ್‌ಯ ॥
ತಾಗು ಮುರ್ಗೊಲೆ ಬೋಂಟೆ ದೇರ್‌ದ್ । ಬೇಗ ಬರುವೆ ॥೧॥

॥ ಮಾರವಿ ಏಕ ॥

ಕಾಡ್‌ದ ಮುರ್ಗೊಲೆ ಜೈಪೆರೆ ಯಾನಿನಿ ।
ಕಾಡ್‌ಗ್ ಬರ್ಪೆಂದ್ ॥
ಪೋಡಿಗೆ ಇಜ್ಜಿಯ ಕಡುಪಿಲಿ ಬಲಿಪಗ್ ।
ತಾಡುವೆ ಯಾನ್‌ಂದ್ ॥೧॥

॥ ಪೂರ್ವಿ ರೂಪಕ ॥

ಸಿಂಹ ರಾಜೆ ನಾರಸಿಂಹೆ । ಭೂಮಿ ಡಿತ್ತೆನೆ । ನಿಜ ।
ಅಮ್ಮೆ ಒರಿಯೆ ಅಪ್ಪೆರಡ್ಡ್ । ಭೀಮೆ ಪಂಡೆನೆ ॥
ಕಮ್ಮ ಪುಡದ್ ಬತ್ತಿ ಉಗ್ರ । ಸಿಂಹೆ ಯಾನ್‌ಯೆ । ಆ ।
ಬೆರ್ಮೆ ಬರೆತೆ ಸಿಂಹ ಪೀಠ । ಎಂಕ್ ಪಂದ್‌ಯೆ ॥೧॥

॥ ಶಂಕರಾಭರಣ ತ್ರಿವುಡೆ ॥

ಮೂಲ ದೇವೆರ್ ಈರೆ ಕೇನೊಡು ॥
ಮೇಲ್ ಪಾದೊಗು ಸೋಲ್ಮೆಯೆ ॥
ಬೇಲೆ ದಾದವು ನಾಗ ಚಂದ್ರಡ । ಶೀಲ ಪನ್ಲೆ ॥೧॥

॥ ಮಾರವಿ ಏಕ ॥

ಕಾಡ್‌ದ ಮುರ್ಗೊಲೆ ಜೈಪೆರೆ ಪೋವೊಡು । ನಾಡ್‌ದ್ ನಮ ಪಂದ್
ಪೋಡಿಗೆ ಬುಡು ಬುಡು ಕಡು ಪಿಲಿ ಬಲಿಪಗ್ । ತಾಡುವೆ ಯಾನ್‌ಂದ್ ॥೧॥

॥ ಮುಖಾರಿ ಏಕ ॥

ಬೋಂಟೆ ದೇರೊಂದು ಬಿರ್ಸೆರ್ । ಮುರ್ಗೊಲೆ ಮಲ್ಲ ॥
ಬೋಂಟೆ ದೇರೊಂದು ಬಿರ್ಸೆರ್
ದಂಟ್‌ದ್ ಪಾರುನ । ಬಂಟ್‌ದ ಮುರ್ಗೊಲೆ ।
ಸೊಂಟೊಗು ಪಗರಿನ್ । ಗಂಟ್‌ಡ್ ಬುಡ್ಪೆರ್ ॥೧॥

॥ **ಮಾರವಿ ಏಕ** ॥

ಪಾರುನ ಪಂಜಿನ್ ತೂದಾ ಬಿರ್ಸೆರ್ ।
ಕಾರೊಡು ಪಗರಿನ್‌ಲ ॥
ಸೇರದ್ ಬುಡ್ನಗ ಪಾರುನ ಪಂಜಿಲ ।
ಸೇರುಂಡು ಮರಣೊಗುಲ ॥೧॥

॥ **ಭಾಮಿನಿ ಅರ್ಧ** ॥

ಕಾಡ ಬೋಂಟೆನ್ ಜಯಿಪೆರಾನಗ ।
ಕಾಡ ಮರಿ ತುಚ್ಚಿದ್‌ಲ ಚಂದ್ರಗ್ ॥
ಕೇಡ್ ಮಲ್ಪುನ ಗಲ್ಪ ಭರತೆನೆ । ಪಾಡ್ ಎನ್ನೊನುವೆ ॥೧॥

॥ **ಸಾಂಗತ್ಯ ರೂಪಕ** ॥

ಪ್ರಾಣೊ ಕಾತ್‌ದ್ ಪುಣ್ಯೊ ಕಟ್ಯರ್ ದುಂಬುಗು ।
ಮಾನ ವಂತೆರ್ ಮೆಗ್ದಿ ಪಲಯೆ ॥
ಗೇನೊ ಮಲ್ತೆನ ಗಂಗೆ ತಿಂಗೊಳು ತುಂಬಿನ ।
ದಾನಿಯೆ ಕಾತೆರ್ ಪಂಡೆ ॥೧॥

॥ **ಶಂಕರಾಭರಣ ತ್ರಿವುಡೆ** ॥

ನೀತಿ ವಂತೆರೆ ಎಂಚಿ ಪಾತೆರೊ । ಮಾತ ದೇವೆರೆ ಲೀಲೆಯೆ ॥
ಕಾತ್ ದೊರಿತೆರ್ ದೇವೆರಾರ್‌ಲ । ಪ್ರೀತಿಡ್‌ಂದ್ ॥

॥ **ಭಾಮಿನಿ ಅರ್ಧ** ॥

ಊರುದರಸುಡ ನಿಕ್ಲೆ ಬೀರೊನು ।
ಪೂರ ತೆರಿಪವೊಡುಂದು ಚಂದ್ರನೆ ॥
ಊರುದರಮನೆ ತೂಲೆ ಬಲೆ ಬಲೆ ಬಾರಿ ಸಂತಸೊಡು ॥೧॥

॥ **ಸೌರಾಷ್ಟ್ರ ತ್ರಿವುಡೆ** ॥

ಸತ್ಯೊ ಸಾವಿರ ಪರಪು ಭೂಮಿಡ್ ।
ಸತ್ಯನಾ ಪುರದರಮನೆ ॥
ಸತ್ಯ ಸಂದೆಲ ಗಂಗ ರಾಜೆನೆ । ಕರ್ತುಲಾದ್ ॥೧॥

ರಾಣಿಲಾ ದಮಯಂತಿ ಸೀಮೆಗ್ । ಆಣ್ ಮಗೆ ನರಸಿಂಹೆ ಬಾಲೆನೆ ॥
ದಾನೆ ತೋಜುಜೆ ಪೋಯಿ ಪೊರ್ತುದ । ಗೇನೊ ಮಲ್ತೆ ॥೨॥

॥ **ಕಾಂಭೋದಿ ಝಂಪೆ** ॥

ಬತ್ತನಯ ಓ ಬಾಲೆ ಗುತ್ತುದಾ ದಳವಾಯಿ ।
ಪೊರ್ತು ದಾಯೆಗ್ ಲಾಂಡ್ ಪನ್ಲ ॥
ಎತ್ತಿಯರ್ ನಿಜ ಪುಣ್ಯ ಮಿತ್ತುಪ್ಪು ದೇವೆರ್‌ಲ ।
ಸತ್ಯೊ ಕಾತೆರ್ ದುಂಬು ಪಂಡೆ ॥೧॥

॥ **ಸುರುಟಿ ಏಕ** ॥

ಅಯ್ಯೆರೆ ಕೇನೊಡುಯೇ । ಮರಿನಿಜ । ಬಯ್ಯಡ್ ತುಚ್ಚಿಂಡ್‌ಯೆ ॥
ಸಯ್ಯೆರೆಲಾನಗ । ಬಯ್ಯಗ್ ಭರತೆನೆ ॥
ಪಯ್ಯೊದ ಪ್ರಾಣೊನು । ಅಯ್ಯಲ ಕಾತೆನೆ ॥೧॥

॥ **ಸಾಂಗತ್ಯ ರೂಪಕ** ॥

ರಾಮ ದೇವೆರೆ ಮೋಕೆ ಬಾರಿನ ಭರತೆನೆ ।
ಸೀಮೆ ಗಾಯಿನ ಮಲ್ಲ ಭಾಗ್ಯ ॥
ಸೋಮನಾಥೆನೆ ನಿನ್ನ । ಕ್ಷೇಮೊನು ಕಾಪುವೆ ।
ಬಾಮಿದ್ ಕೊರುವೆ ಕಾಣಿಗೆನ್ ॥೧॥

॥ **ಶಂಕರಾಭರಣ ತ್ರಿವುಡೆ** ॥

ಸಾಲ ಒರಿಯೆರೆ ಬಲ್ಲಿ ಭರತನ । ಶೀಲೆ ತಂಗಡಿ ಭಾಗ್ಯನ್ ॥
ಮೇಲ್ ಕಾಲೊಗು ದಾರೆಲಾಪೆನೆ । ಗೇಲ್ ಪಂದ್ ॥೧॥

॥ **ಸೌರಾಷ್ಟ್ರ ತ್ರಿವುಡೆ** ॥

ಸೀಮೆಡಾ ದಮಯಂತಿ ಮಾನಿಲೆ ।
ಕ್ಷೇಮೊಗಾ ಉಳ್ಳಾಲ್ದಿ ಪನುವೆರ್ ।
ಆ ಮಹಾ ರತಿ ದೇವಿ ಪೆರ್ಮೆದ । ಸೀಮೆಡಿತ್ತೆ ॥೧॥

॥ **ಶಂಕರಾಭರಣ ತ್ರಿವುಡೆ** ॥

ಸೀಮೆ ಕಾಪುನ ಎನ್ನ ಕಂಡನಿ । ದೂಮನಂಗೆನೆ ವುಲ್ಲೆರ್ ॥
ಕಾಮ ಬಾಧೆಗ್ ನಾಗ ಚಂದ್ರನೆ । ಕಾಮೆ ಎಂಕ್ ॥೧॥

ಅಕ್ಕೆ ಮೋಕೆಡ್ ದಾಯೆ ಲೆತ್ತರ್ । ಪಕ್ಕ ಪನ್ಲೆ ಸುಧಾಮಡ ॥
ಮುಕ್ಕೆ ಮಲ್ಲಿಗೆ ದಂಚ ಮೋನೆಲ । ದಕ್ಕೆ ದಾನೆ ॥೨॥

॥ ಸಾಂಗತ್ಯ ರೂಪಕ ॥

ಎಂಚಂದ್ ಪನೊಡ್ಯಾನ್ ವಂಚನೆ ಮಲ್ತೆರ್ ।
ಅಂಚ್ಚಿತ್ತಿ ನಿನ ಪಲಯೆನೆಲ ॥
ಅಂಚಿಂಚಿ ತೆರಿಯಂದೆ ಚಂದ್ರಗ್ ಮದಿಮೆಗೆ ।
ಕಂರ್ಚಯೆರ್‌ಲ ನಿನ್ನ ಬಾಳ್ ॥೧॥

॥ ಪೂರ್ವಿ ಏಕ ॥

ಕೇನೊಡಕ್ಕ ಕೇನೊಡಕ್ಕ । ಎನ್ನ ಪಾತೆರ । ಆ ।
ತಾನೊ ಮಾನೊದಾರ್ ಎನ್ನ । ಅಣ್ಣೆ ದೇವೆರ ॥
ಬೇನೆ ಬೆನಡೆ ಮದ್ಮೆ ಮಲ್ತ್ । ಪುಣ್ಯ ಕಟ್ವೆರ । ಆ ।
ಮಾನವಂತೆ ನಾಗಚಂದ್ರೆ । ಅಣ್ಣ ಗೈಸಿರ ॥೧॥

॥ ಕಾಂಭೋದಿ ಝಂಪೆ ॥

ಉದಲ್ ಕಟ್ಟಿನ ಪುಂಚೊಡೇನಿಗ್‌ಲ ಮರಿ ಸತ್ಯೋ
ಪುದರ್‌ಗ್‌ಲ ಏರುಂಡು ಮೂಲು ॥
ನದ್‌ರ್ ದಾಂತಿನ ಬಾಲೆ । ಮುದೆಲಾವು ಮರಿವುರ್ಲ್ಲು ।
ಸದ್‌ರಾದ್ ವುಂತುಲಯ ಗೇಲ್ ॥೧॥

॥ ಭಾಮಿನಿ ಅರ್ಧ ॥

ಬಿರುನು ಬಗ್ಗದ್ ಬುಡೊಲಿ ಪಗರಿದ ।
ವುರೊನು ಬಗ್ಗವುನೆಂಚ ಪಂಡ್‌ದ್ ॥
ಸರಿಟ್ ಯೋಚನೆ ಮಲ್ತೆ ಅಕ್ಕೆರೆ । ತೆರಿಪವೆಯೆ ದುಂಬು ॥೧॥

॥ ಸೌರಾಷ್ಟ್ರ ತ್ರಿವುಡೆ ॥

ಬತ್ತನಯ ನರಸಿಂಹ ಊರುದ ।
ಮುತ್ತು ಪಂಡ್‌ದ್ ಆ ಸುದಾಮೆನೆ ।
ಮುತ್ತು ಕೊರ್ದುಲ ಚಂದ್ರ ಮದಿಮಲ್ । ಓಲ್ತ ಮೊಣ್ಣು ॥೧॥

॥ ಭಾಮಿನಿ ಅರ್ಧ ॥

ನಾರಸಿಂಹನೆ ಆಸುಧಾಮಗ್ ।
ಪೂರ ತೆರಿಪವೆ ಪಂದ್ ಭಾಗ್ಯನ ।
ದೂರದಿಲ್ಲ್‌ನ್ ತೋಜವೆಲ ನಿಜ ಬಾರಿ ಐಸಿರೊಡು ॥೧॥

॥ ಸೌರಾಷ್ಟ್ರ ತ್ರಿವುಡೆ ॥

ಊರುದಾ ಯುವ ರಾಜಗ್‌ಲ ತರೆ ।
ಬಾರಿ ಬಗ್ಗದ ಭಾಗ್ಯ ಬಲೆ ಬಲೆ ॥
ಬಾರಿ ಸಂತಸಲಾಂಡ್ ನಿಜ ಅವು । ಏರ್ ಪಂದ್ ॥೧॥

॥ ಸಾರಂಗ ಏಕ ॥

ಭಾಗ್ಯೊದ ಲಕ್ಷ್ಮೀ ಕೇನ್‌ಯ । ಬಿನ್ನಾಯೊ ಮಲ್ತೆ ।
ಭಾಗ್ಯೊದ ಲಕ್ಷ್ಮೀ ಕೇನ್‌ಯ ॥
ರಾಗೊಡು ಬಿಗು ಸೌಭಾಗ್ಯೊದ ಮೂರುತಿ ।
ಯೋಗೊಡು ಬೈದೆರ್ । ಬೇಗ ಸುಧಾಮೆರ್ ॥೧॥

॥ ಸಾಂಗತ್ಯ ರೂಪಕ ॥

ಪೇರ್‌ಡ್ ನೇರೊಳ್ದ ಪಂರ್ದ್ ನೆಗೆತಿಲೆಕ್ಕೊ ।
ಸಾರೊ ಸತ್ವದ ಕಣ್ಣ್ ನಿನ್ನ ॥
ಕಾರೂರಿ ಭೂಮಿಗ್ ರತಿ ದೇವಿ ಈ ಲಯ ।
ಸೇರುನ ಎರಮನೆ ಪುಣ್ಯ ॥೧॥

॥ ಶಂಕರಾಭರಣ ತ್ರಿವುಡೆ ॥

ಈರ್ ಇನಿ ಮಲ್ಲಾರ್ ಕೇನೊಡು । ಆರೆ ದೇವೆರ್ ಕಾಪುನ ॥
ಏರಿ ಪಾತೆರೊದಾದೆ ಈರೆನ । ಸಾರೊ ತೆರಿಜಿ ॥೧॥

॥ ಸಾಂಗತ್ಯ ರೂಪಕ ॥

ತನುಕೊರ್ಪಿ ಚಂದ್ರನ ತನುವುರಿಯಾತ್‌ಂಡ್ ।
ಪನಿ ಬೋಡು ನಿನಮೈತ ಮೂಲು ॥
ಗಣಿ ಈಯೆ ಬಂಗಾರ್ ದಿನೊತೂಪಿ ಐಸಿರೊ ।
ಇನಿ ಬೋಡು ಈ ಇರ್ಲ್ ಪಗೆಲ್ ॥೧॥

ಪೊಣ್ಣನಾಸೆಡ್ ಲಾನಿ ರಾವಣೆ ಕೀಚಕೆ ।
ಮಣ್ಣಾದ್ ಪೋಯೆರ್ ತೆರಿಲ ॥
ಬಣ್ಣೊಣ್ಣಪಾತೆರೊ ದಾಯೆ ನಡಪುಲ ವಂಚಕ ।
ಎನ್ನಣ್ಣೆ ಕೆರುವೆಯ ನಿನನ್ ॥೨॥

॥ **ಸೌರಾಷ್ಟ್ರ ತ್ರಿವುಡೆ** ॥

ಅಣ್ಣೆ ಬರಡ್‌ಯ ನಿನನ್ ಕಾಪೆರೆ ।
ಎನ್ನ ಆಸೆನ್ ತೀರವೆಂದ್‌ದ್ ॥
ಪೊಣ್ಣ ಮಾನೊನು ದೆತ್ತೆ ಧರ್ಮದ । ಮಣ್ಣ್‌ಡ್‌ಂದ್ ॥೧॥

॥ **ನೀಲಾಂಬರಿ ರೂಪಕ** ॥

ಮಾನೊಗು ಮುನಿಯರ ದೇವೆರೆ ।
ಹೀನನ ಬೇಲೆಡ್ ಭೂಮಿಡ್
ಮೋನೆನ್ ತೂಜವೊ ಡೆಂಚಲ ॥
ಯಾನಿನಿ ಬದ್‌ಕ್‌ಡ್‌ಲ ॥೧॥

॥ **ಸೌರಾಷ್ಟ್ರ ತ್ರಿವುಡೆ** ॥

ಕಣ್ಣ್ ಮುಚ್ಚಿದ್ ಪೇರ್ ಪರ್ತಿನ ।
ಪೊಣ್ಣು ಬಾಗ್ಯನ ಕತೆನೆ ದಾದವು ॥
ಮಣ್ಣ್ ತಿನ್ಪಲ್ ಲೆತ್ತೆನಾ ಮು । ಕ್ಕಣ್ಣ ನಂಚ ॥೧॥

ದಾನೆ ಸೊರ್ಕುಡು ಪೊಣ್ಣು ಭಾಗ್ಯನೆ ।
ಬೇನೆ ಮಲ್ತ್‌ಲ್ ಪಲಯೆ ಭರತಗ್ ॥
ಮೋನೆ ತೋಜವು ನೆಂಚ ಕೇನೊಡು ।
ತಾನೊಡುಂದು ॥೨॥

॥ **ಶಂಕರಾಭರಣ ತ್ರಿವುಡೆ** ॥

ಪೊಣ್ಣ ಏಸೊನು ಕಟ್‌ದ್ ಕಣ್ಣ್‌ಗ್ ।
ಮಣ್ಣ್ ಪಾಡಿನ ಪಾತಕಿ ॥
ಪುಣ್ಯೊ ಡೇರೆನ ದುನ್ನೊ ತುಂಬಿಯ ।
ಪನ್ನಬೇಗ ॥೧॥

॥ ಸಾಂಗತ್ಯ ರೂಪಕ ॥

ಪನಿಯೆರೆ ತೀರಂದೆ ಕಣನೀರ್‌ನೊರೆಸೊಂದು ।
ಎನನಾಲಿನ್ಯಾನೆ ಕೊಯ್ಯೊಂಡೆ ॥
ಜನ ಏರ್ ಪನಡಿಯೆ ಮುಳಿ ಕಂರ್ಚಿನಂಚೆನೆ ।
ದಿನೊ ತೂಪಿ ದೇವೆರೆ ಮಲ್ಲೆ ॥೧॥

॥ ಶಂಕರಾಭರಣ ತ್ರಿವುಡೆ ॥

ನಾಗದರಿಪದ್ ಮೂಲ ಕೇನುನ ।
ರೋಗ ಬೊರ್ಚಿಲ ಪಂಡ್‌ದ್ ॥
ತಾಗಿ ದುರ್ಗತಿ ನಾಗ ಚಂದ್ರನೆ । ಬೇಗ ಪೋಪೆ ॥೧॥

ಅಣ್ಣ ಪಿರವುಡು ಪಾರ್ ಪೋಯಲ್ ।
ಪೊಣ್ಣು ಬಾಗ್ಯೊನೆ ಬೇಗೆಡ್ ।
ಪುಣ್ಯವಂತೆಲ ನಾಗಚಂದ್ರನ್ । ಅಣ್ಣೆ ಕೆರುವೆ ॥೨॥

ವುಂಡಿ ಇಲ್ಲಗ್ ಗುಂಡುದೀಯಿನ ।
ಪುಂಡು ಪೋಕುರಿ ಕೇನ್‌ಯ ॥
ಮಂಡೆ ತಗ್ಗಯ ದೇಗ್ ಭಾಗ್ಯನ । ಪಂಡ್‌ದಾಯೆ ॥೩॥

॥ ಭಾಮಿನಿ ಅರ್ಧ ॥

ಮುಗಲ್ ಪೊದ್ದಿನ ಭರತ ನುಡಿಟಾ ।
ನೆಗರಿನಾ ಆ ನಾಗಚಂದ್ರಗ್ ॥
ಪಗೆಲ್ ದೇವೆರೆ ಕಡಲ ಅಡ್ಡೊಡು ಸೇರಿನಂಚಾಂಡ್ ॥೩॥

॥ ಶಂಕರಾಭರಣ ತ್ರಿವುಡೆ ॥

ವುಂಡು ಮಲ್ದಿನ ದೇವೆ ರಾಜೊನು ।
ತುಂಡು ಭೂಮಿಡ್ ಕೊರುವೆಯ ॥
ಮುಂಡು ಬೇಲೆನೆ ಬೆಂತಿಜೀ ನಿಜ ।
ಮುಂಡು ಬೂರ್ವೆ ॥೧॥

॥ ಮಾರವಿ ಏಕ ॥

ಗುಟ್ಟುಡು ಕಾಮೊನು ಪಟ್ಟಿನ ರಕ್ಕಸ ।
ತೆಟ್ಟ್‌ಲ ಈಪಂದ್ ॥
ಗಟ್ಟಿದ ಪಾತೆರ ಬೊರ್ಚಿಲ ಒಪ್ಪಿಯ ।
ದಟ್ಟಿದ್ ಆ ಭರತೆ ॥೧॥

ಏರೇರೆಡ ನಿಜ ಏಸಿನ ಜಾಗೆಗ್ ।
ಕಾರಣ ಚಂದ್ರೆನೆಯ ॥
ತೋರಣ ಕಟ್ಟುವೆ ತರೆನ್‌ಲ ಕಡ್ತ್‌ದ್ ।
ಜಾರ್‌ಲ ಮುಲ್ತುಂದು ॥೨॥

॥ ಭಾಮಿನಿ ಅರ್ಧ ॥

ಮಲ್ಲ ಲಡಯಿದ ಇಡೆ ಸುಧಾಮೆನೆ ।
ಮೆಲ್ಲ ಬತ್ತ್‌ದ್ ಭರತ ಕಾಯೊಗು ॥
ಮಲ್ಲ ಸುರ್ಯೊನು ಪಾಡ್ಡ್ ಕೆರುವೆನೆ ಕಲ್ವತನೊಟಾನಿ ॥೧॥

॥ ಭಾಮಿನಿ ಅರ್ಧ ॥

ಮರಣ ಕಾಲೊಗು ಪೊಣ್ಣು ಭಾಗ್ಯನೆ ।
ವರನೆ ಬತ್ತಲ್ ಅಯ್ಯೋ ದೇವೆರೆ ॥
ಕೊರಿಯೆ ಈಗತಿ ಆಸುದಾಮೆನೆ ತೆರಿಯೊನುಲ ಅಣ್ಣ ॥೧॥

॥ ಕೇದಾರಗೌಳ ಅಷ್ಟ ॥

ತಪ್ಪು ಮಲ್ತೆನೆ ಯಾನ್ ನಿನ್ನ ಬಾಳ್ವೆಗ್ ಕೇನ್ ।
ಉಪ್ಪುನ ತಂಗಡಿಯೆ
ಒಪ್ಪಿನ ದೇವೆರ್‌ನಾಗ ಚಂದ್ರೆಲ ಮಲ್ಲ ।
ತಪ್ಪುನು ಮನ್ನಿಪುಲ ॥೧॥

॥ ಭಾಮಿನಿ ಅರ್ಧ ॥

ಸ್ವಾಮಿ ಚಿತ್ತೊದ ಸಾರೊ ಕೇನ್‌ಲೆ
ಸ್ವಾಮಿ ಲೆಪ್ಪುವೆರ್‌ಂದ್ ಭರತೆನೆ ॥
ರಾಮರಾಮಲ ಪಂದ್ ಪೆರಣೊನು ಭೂಮಿಡ್‌ಲ ಬುಡಿಯೆ ॥೧॥

॥ ಘಂಟಾರವ ರೂಪಕ ॥

ಮರಣ ಕೊರಿಯರ ದೇವ ಪಲಯಗ್ ।
ಪುರೊಟು ಬದುಕುಜಿ ಪಂದ್ ಭಾಗ್ಯನೆ ॥
ಪರುತ ಕತ್ತಿಡ್ ಕುತುದು ಕಾಯೊಗು ।
ಪೆರಣ ಬುಡಿನಪಗ ॥೧॥

॥ ಸಾಂಗತ್ಯ ರೂಪಕ ॥

ಮಾತದೇವೆರೆ ಲೀಲೆ ದಾನೆ ಮಲ್ಪುಡ್ ಯಾನ್ ।
ಪಾತಕಿ ಮುನಿಯೆ ಸುಧಾಮೆ ।
ವಾತರ ಬಾಳ್ವೆನೆ ಪಲಯೆ ತಂಗಡಿ ಮೂಲು ।
ಸೋತುದು ಬುಡಿಯೆರ್ ಪ್ರಾಣ ॥೧॥

॥ ಭಾಮಿನಿ ಅರ್ಧ ॥

ಪೂರ ಕತೆನ್‌ಲ ನಾಗ ಚಂದ್ರನೆ ।
ಊರ ರಾಯಗ್ ಪನ್ನಗಾನಿಯೇ ॥
ಸಾರೊ ಕೊರುವೆಲ ರಂಗನಾಥೆನೆ ಸೇರಿ ಸಭೆಟಾನಿ ॥೧॥

॥ ಸೌರಾಷ್ಟ್ರ ತ್ರಿವುಡೆ ॥

ಮಾತ ಆಪಿನಿ ಎಡ್ಡೆಗ್‌ಲ ಈ ।
ಸೀತೆ ಗೌರಿನ್ ಧಾರೆಲಾವೊಡು ॥
ದಾತೆ ಕನಪಯೆರಿಡೆಗ್ ನಿನನ್‌ಯ ।
ನೀತಿ ವಂತ ॥೧॥

॥ ಶಂಕರಾಭರಣ ರೂಪಕ ॥

ವೇದ ಮಂತ್ರ ಗೋಷಪೂರ ಭಟ್ರ್ ಪನ್ನಗ ।
ದಾದ ಕೊಂಬುವಾದ್ಯ ಕಹಳೆ ನುಡಿದ್ ಬನ್ನಗ ॥
ಮಾತ ಮುಟ್ಟಿ ಕರಿಯ ಮಣಿನ್ ಕೊರಿಯೆರಾನಗ ।
ನೀತಿವಂತೆ ಪೊಣ್ಣಗಾನಿ ಕಟ್‌ದ್ ಬುಡ್ನಗ ॥೧॥

॥ ಸೌರಾಷ್ಟ್ರ ತ್ರಿವುಡೆ ॥

ಕೊರುವೆ ಮಾರಿಗ್ ಆಸುಧಾಮನ್ ।
ಪೆರಿಯ ಕೋಪೊಡು ನಾಗ ಚಂದ್ರೆನೆ ॥
ಸುರಿಯ ಪತ್ತ್‌ದ್ ಪೋಪೆ ಕೆರಿಯೆರೆ ।
ಒರಿಯೆಲಾನಿ ॥೧॥

॥ ಸಾಂಗತ್ಯ ರೂಪಕ ॥

ಕತೆಮಾತ ತೆರಿಯೊಂದು ಗಂಗ ರಾಜೆಲ ಅಯ್ಯೋ ।
ಮತಿವಂತೆ ನಾಗಚಂದ್ರನ್‌ಲ ॥
ಅತಿಮೋಕೆಡ್ಯಾನ್‌ಲ ತೂಯೆ ಸುಧಾಮೆನೆ ।
ಮತಿ ಮೀರಿ ಬೇಲೆನ್ ಬೆಂದೆ ॥೧॥

॥ ಸೌರಾಷ್ಟ್ರ ತ್ರಿವುಡೆ ॥

ಊರ ಪಿದಯಿಗ್ ಪೋಡು ಪಂಡ್‌ದ್ ।
ಬಾರಿ ಕೋಪೊಡು ಮೆಗಿ ಸುದಾಮನ್ ॥
ಸೇರಿ ಸಭೆಕ್‌ಲ ಲೆತ್ತೆ ಕಂದೊಡಿ ॥
ಜಾರ್ ಪಂದ್ ॥೧॥

ಮೆಗಿಯೆ ಪಂಡ್‌ದ್ ತೂಯೆ ಮೋಕೆಡ್ ।
ಪಗೆಟ್ ಪಾಶನ ಈಯೆ ಪಾಡಿಯ ॥
ತಿಗಲೆ ದಾದವು ನಿನ್ನ ಮೂಲಿನಿ ।
ಬಗೆಟ್ ಜಾರ್ ॥೨॥

ಪೊಣ್ಣು ಭಾಗ್ಯನ್ ಯಾನೆ ಒಯ್ತಿನಿ ।
ದುನ್ನೊ ಪಾತೆರ ದಾನೆ ನಿನ್ನಯ ॥
ಬಣ್ಣ ದೇಕಿಲ ಬೊರ್ಚಿ ಪಟ್ಟೊಗು । ಕಣ್ಣ್ ದೀತೆ ॥೩॥

॥ ಭೈರವಿ ಝಂಪೆ ॥

ಪಟ್ಟಕೊರಯೆಲ ಯಾನ್ । ಚಟ್ಟ ಕಟ್ಟುವೆ ನಿಕ್ಕ್ ॥
ಗುಟ್ಟುಡುಲ ಆ ಚಂದ್ರ । ಕಟ್ಟ್‌ದ್‌ಲ ಪಾಡ್ಯ ॥೧॥

॥ ಭಾಮಿನಿ ಅರ್ಧ ॥

ಪತ್ತ್ ತೊರ್ಪುನ ಗಲ್ಪ ಪಲಯೆನೆ ।
ತಿರ್ತ್ ಬೂರುದು ಅಯ್ಯೋ ಪನ್ನಗ ॥
ಬತ್ತ್‌ದಡೆ ದಮಯಂತಿ ಪನುವಲ್ ಕುರೆತ ಕಂದೊಡಿಯೆ ॥೧॥

॥ ಭಾಮಿನಿ ಅರ್ಧ ॥

ಏರ್ ಈಲಯ ಪಂದ್ ಈರ್ವೆರೆ
ಸೇರವೆಲ ಕರ್ಪಿಲ್ಲ್‌ಗಾನಿಯೆ ॥
ಪೂರ ಎನ್ನವೆ ತೆರಿ ಸುಧಾಮೆನೆ ಕಾರ್‌ಬಾರ್‌ಡ್‌ಲ ॥೧॥

॥ ಭೈರವಿ ಝಂಪೆ ॥

ನಿಲೆಮಲ್ಲ ಬೆಮ್ಮರೆನ । ಬಲಬಾಗೊಡುಲ ಜತ್ತಿ ।
ಚಲ ತಪ್ಪೆದಿಲ ಯಾನ್ । ನಿಲೆ ಎಂಕ್ ಮೂಲು ॥೧॥

ತೆರಿಯೊನೊಡು ಈ ಭೂಮಿ । ಪೆರಿ ಸತ್ಯನಾಪುರೊನು ।
ಉರಿಕಣ್ಣ್‌ಡ್‌ಲ ತೂಪೆ । ಸರಿದುಂಬು ಪೋದು ॥೨॥

ಊರುದರಸುಲ ಮೂಲು । ಪೂರ ಕತ್ತಲೆಡುಲ್ಲೆ ।
ಸಾರೊ ತೆರಿಪವೊಡೆಂಕ್ । ಏರಿನಿದಿರೆಡ್‌ಲ ॥೩॥

॥ ಭಾಮಿನಿ ಅರ್ಧ ॥

ನಟ್ಟ ನಡು ಜಾಮಂದ ಪೊರ್ತುಗು ।
ದಿಟ್ಟಿ ಕೂರುಜಿ ಗಂಗ ರಾಜಗ್ ॥
ಗಟ್ಟದೆತ್ತರ ನಿದಿರೆ ಬನ್ನಗ । ಬತ್ತ್‌ಂಡಡೆ ದೈವ ॥೧॥

॥ ಭೈರವಿ ಝಂಪೆ ॥

ದಡಿಕೊರ್ದು ತಪ್ಪೆದಿಯೆ । ಕಡು ಗಂಗರಾಜಡಲ ॥
ಇಡೆ ಇರೆನ ಬೋಡೆಂಕ್ । ನಡೆದುಂಬುಗುಂಡು ॥೧॥

॥ ಸಾಂಗತ್ಯ ರೂಪಕ ॥

ಕನೊಟು ತೂಯಿನಿ ಸತ್ಯ ದೈವ ತಪ್ಪೆದಿ ಏರ ।
ನಿನ ಕಾಪುವೆಂದ್‌ದ್ ಮೂಲು ॥
ದಣಿಕೊರ್ದು ಪಂಡ್‌ಂಡ್ ಅಯ್ಯೋ ದೇವತೆ ಎನ್ನ ।
ಜನುಮೊನು ಕಾಪುಲ ಈಯೆ ॥೧॥

॥ ಸೌರಾಷ್ಟ್ರ ತ್ರಿವುಡೆ ॥

ಬಾರಿ ತೆಲಿತ್‌ದ್ ಆ ಸುದಾಮೆನೆ ।
ಮಾರಿ ಜಾತಿಲು ಪೂರ ಜಾರ್‌ದ್ ।
ಊರು ಡೊರಿ ಮಲ್ಲಾಯೆ ಯಾನ್‌ಲ । ಬಾರಿ ಪಂಡೆ ॥೧॥

ಕಪಟ ನಾಟಕ ದಾನೆ ನಿನ್ನನೇ ।
ಕಪೊಲೊಗಾಕುವೆ ನಾಗ ಚಂದ್ರನೆ ॥
ಕುಪುಲು ಕಣ್ಣ್‌ದ ಓ ಸುಧಾಮಯ ।
ಕಪೊನು ತರ್ಪೆ ॥೨॥

॥ ಶಂಕರಾಭರಣ ತ್ರಿವುಡೆ ॥

ಮಂಗೆ ಮಾಣಿಕೊ ಬೋಡು ಪನ್ಪಿನ ।
ಅಂಗ್ ದಾಯೆಲ ದುಂಬುಗು ॥
ಪೆಂಗೆ ಪೋಲಯ ನಿನ್ನ ತರೆನಾ । ದೆಂಗವೆಂದ್ ॥೧॥

॥ ಭಾಮಿನಿ ಅರ್ಧ ॥

ಮಲ್ಲ ಲಡಯಿಡ್ ಆ ಸುದಾಮನ ।
ಕರ್ಲ್ ಜಾರದ್ ನಾಗಚಂದ್ರನೆ ॥
ಮಲ್ಲ ಕತ್ತಲೆಡಿತ್ತಿ ರಾಯನ್ ಬುಡುಪವೆನೆಲಾನಿ ॥೧॥

॥ ಸಾಂಗತ್ಯ ರೂಪಕ ॥

ಪ್ರಾಣ ಕಾತಿನ ಎನ್ನ ದೇವೆರ್ ಈ ಮಗ ।
ಆಣಾದಿಗೆದ ನಾಗಚಂದ್ರ ॥
ತಾನೊಡುಪ್ಪುಲ ಈಯೆ ತಪ್ಪೆದಿ ದೈವಲ ।
ಗೇನೊನು ಕೊರುಂಡೆಂಕ್ ಕನೊಟು ॥೧॥

॥ ಭಾಮಿನಿ ಅರ್ಧ ॥

ಸತ್ಯನಾ ಪುರ ಸೇರಿ ತಪ್ಪೆದಿ ।
ಸತ್ಯ ಮಂದೆಲೆ ಕಾಪುದುಂಬುಗು ॥
ಸತ್ಯನಾಪುರೊಕೀಯೆಲಾವೊಡು ಅಪ್ಪೆದುಂಬು ಗುಲ ॥೧॥

॥ ಝಂಪೆ ॥

ಸಿರಿ ಊರು ಸೇರಾದ್ ಗಂಗರಾಜೆನೆ ಸತ್ಯ ।
ಪೆರಿ ದೈವ ತಪ್ಪೆದಿಗ್ ಕೋಲ ॥
ಸರಿಪೊರ್ತು ಕೊರ್‍ನಗನೆ ಗಗ್ಗರೊಡು ಆ ದೈವ ।
ತೆರಿಲೆಂಕ್ ಈ ಮಣ್ಣ್ ಮೂಲ ॥೧॥

॥ ಕೇದಾರಗೌಳ ಏಕ ॥

ಮಂಗಳ ಮಧುಪುರ ಗಣಪತಿಗ್ । ಜಯ ।
ಮಂಗಳ ಕುಡುಮದ ಈಶ್ವರಗ್ ।
ಮಂಗಳ ಕಟಿಪುರ ಈಶ್ವರಿಗ್ । ಶುಭ ।
ಮಂಗಳ ಬರವುದ ಶಾರದೆಗ್ ॥೧॥

ಕುಮಾರ ವೆಂಕಣ್ಣ

ಕತೆಟ್ ಬರ್ಪಿನ ಪಾತ್ರೊಲು

- ಸೋಮನಾಥೆ
- ಮಾರೆ
- ರತ್ನಶೇಖರೆ
- ಉಗ್ಗಪ್ಪರಾಯೆ
- ಸಂಕಣ್ಣೆ ಲಚ್ಚಣ್ಣೆರ್
- ಸೋಮಕ್ಕೆ
- ಅಹಮ್ಮದಾಲಿ
- ಮಮ್ಮದೆ
- ನಿಕ್ಲಾಮು
- ಎಸ್ತೆಲ
- ವೆಂಕಣ್ಣೆ
- ಮಂಜರಿ
- ಚಂದನೆ
- ಕುಮಾರೆ
- ಧರ್ಮಣೆ

ಕಥಾಸಾರ

ಶಿರ್ವದರಸು ಸೋಮನಾಥನ ಒಡ್ಡೋಲಗ. ಪುಚ್ಚಾಡಿಗ್ ದಾಳಿ, ಅರಸು ರತ್ನಶೇಖರನ್ ಕೆರ್ದ್, ಅಲ್ಪದ ಆಳ್ವಿಕೆ. ಪಣವೂರ ಅರಸು ಉಗ್ಗಪ್ಪನ ಸ್ವಗತ. ಬೊಡೆದಿ ಸೋಮಕ್ಕೆ ಅಮರ್ ಆಣ್ ಜೋಕ್ಲೆನ್ ಪೆದಿಯಲ್ ಪಂದ್ ಚಾಕ್ರಿದ ಸಂಕುಡ ವಿಷಯ ತೆರಿದ್, ಜೋಕ್ಲೆನ ಜಾತಕದ ಗುಣೊನು ಅಚ್ಚಣ ಭಟ್ರೆಡ ಕೇನುವೆ. ರಾಶಿತೂನಗ ಊರುಗು ದೋಷ, ಅಪ್ಪೆಮ್ಮಗ್ ಮರಣ. ಪರಿಹಾರ ಜೋಕ್ಲೆನ್ ದೂರಮಲ್ಪುನ. ವಿಷಯ ತೆರಿನ ಅರಸುಗು ಚಿಂತೆ. ಮಹಾರಾಣಿಗ್ ದುಃಖ. ಅಹಮ್ಮದಾಲಿ ಊರ ಮಮ್ಮದನ ಒಟ್ಟುಗು ಪಣವೂರುಗು ದಾಳಿ. ಉಗ್ಗಪ್ಪನ ಮರಣ. ಜೋಕ್ಲೆನ್‌ಪತೊಂದು ಸೋಮಕ್ಕೆ ಬಲಿಪುನಗ, ಅಹಮ್ಮದಾಲಿ ದಕ್ಕಿಸುರಿಯೊಡು ಸೋಮಕ್ಕೆನ ಮರಣ. ವಿಷಯ ತೆರಿನ ಸಂಕಣ್ಣೆ ಸೋಮಕ್ಕೆಡ ಇತ್ತಿ ರಡ್ಡ್ ಜೋಕ್ಲೆನ್‌ಲ ಪತೊಂದು ಪಾರುವೆ.

ಶಿರ್ವದ ಸೋಮನಾಥೆ ಬರ್ಪಿ ಸಾದಿಡ್ ಒಂಜಿ ಆಣ್ ಬಾಲೆನ್ ದೀಯೆ. ಜೋಕ್ಲುದಾಂತಿ ಸೋಮನಾಥೆ ಬಾಲೆನ್ ತರ್ಕ್‌ದ್ ಕೊನೊಯೆ. ಬೊಕ್ಕೊಂಜಿ ಬಾಲೆನ್ ಬೊಳ್ಳಿ ಬೊಟ್ಟುದ ಧರ್ಮನರಸುಗು ಕೊರುವೆ. ನಿಕ್ಲಾಂ ಡಿಸೋಜೆರ್. ಮಗಳ್ ಎಸ್ತೆಲನ್ ಇಗರ್ಜಿಗ್ ಕಡಪುಡುವೆ. ಸಾದಿಡ್ ಎಸ್ತೆಲ ಬನ್ನಗ ಅಹಮ್ಮದಾಲಿ ಬಲತ್ಕಾರೊಗು ಪ್ರಯತ್ನ. ಸೋಜೆರ್ನ ತಡೆ.

ಶಿರ್ವದ ಸೋಮನಾಥ್‌ಡ ಸೋಜೆರ್ನ ದೂರು, ಅಡೆಗ್ ಸಾಂಕಿ ಬಾಲೆ ವೆಂಕ್ಕಣ್ಣನ ಪ್ರವೇಶ. ಅಂಕೊಗು ಯಾನ್ ಪೋಪೆಂದ್ ಅಯ್ಯಡ ಅಪ್ಪಣೆ. ಅಹಮ್ಮದಾಲಿನ ಮರಣ. ಸೋಮನಾಥೆ ಶಿರ್ವದ ಪಟ್ಟೊನು ವೆಂಕ್ಕಣ್ಣಗ್ ಕೊರ್ದು ತೀರ್ಥಯಾತ್ರೆಗ್ ಪೋಪೆ. ವೆಂಕಣ್ಣೆ ದುರ್ಗಾಂಬೆನ ಜಾತ್ರೆಗ್ ಪಿದಡುವೆ.

ಪುಚ್ಚಾಡಿದರಸು ಚಂದನನ ತಂಗಡಿ ಮಂಜರಿ ದುರ್ಗಾಂಬೆನ ಜಾತ್ರೆಗ್ ಬನ್ನಗ ವೆಂಕಣ್ಣನ ಪರಿಚಯ. ಮದಿಮೆಗ್ ಒಪ್ಪಂದ. ಅರಸು ಚಂದನೆ ತಂಗಡಿ ಮಂಜರಿನ್ ಲೆತ್ತ್‌ದ್, ಬೊಳ್ಳಿ ಬೊಟ್ಟುದ ಕುಮಾರನ್ ಮದ್ಮೆ ಆವೊಡುಂದು ಸೂಚನೆ. ಅಪಗ ಮಂಜರಿ ವೆಂಕ್ಕಣ್ಣಗ್ ಕೊರ್ತಿ ಬಾಷೆದ ವಿಷಯ ತೆರಿಪವಲ್. ವಿಷಯ ತೆರಿನ ಚಂದನೆ ತಂಗಡಿನ್ ಕರ್ಪಿಲ್ಲ್‌ಗ್ ಪಾಡುವೆ. ಅಡೆಗ್ ಮಮ್ಮದೆ ಬತ್ತ್‌ದ್, ಇರೆನಯ್ಯನ್ ಶಿರ್ವದ ಸೋಮನಾಥೆ ಕೆರ್ತಿನಿ ಪನ್ಪೆ. ಚಂದನಗ್ ಕೋಪ.

ಶಿರ್ವಗ್ ಧಾಳಿ. ವೆಂಕಣ್ಣಡ ಸೋಲು. ಚಂದನಗ್ ಸೆರೆಮನೆ. ಕರ್ಪಿಲ್ಲ್‌ದ್‌ ತಪ್ಪದ್ ಬತ್ತಿನ ಮಂಜರಿ, ವೆಂಕ್ಕಣ್ಣಡ ಅಣ್ಣನ ಬಗ್ಗೆಡ್ ಕ್ಷಮೆ. ಒಪ್ಪಿಗೆ. ಚಂದನಗ್ ಸೆರೆಮುಕ್ತಿ. ತಂಗಡಿನ್ ಮದ್ಮೆ ಆವೊಡು ಪಂದ್ ಬಿನ್ನಾಯೊ.

ಬೊಳ್ಳಿಬೊಟ್ಟುದ ಅರಸು ಕುಮಾರನ ಒಡ್ಡೋಲಗ. ಅಡೆಗ್ ಮಮ್ಮದೆ ಬತ್ತ್‌ದ್ ಇರೆಗ್ ಪಾತೆರಿನ ಪೊಣ್ಣನ್ ಚಂದನೆ ವೆಂಕಣ್ಣಗ್ ಮದ್ಮೆ ಮಲ್ತೊಂದ್ ತೆರಿಪವೆ. ಕುಮಾರಗ್ ಕೋಪ. ಶಿರ್ವಗ್ ದಾಳಿ. ಕುಮಾರೆ ವೆಂಕಣ್ಣನ ಅಂಕದ ವಿಷಯ ತೆರಿನ ಸಂಕಣ್ಣೆ, ಅಂಕದ ಕಲಕ್ ಪೋಪೆ. ಕುಮಾರೆ ಬೊಕ್ಕ ವೆಂಕಣ್ಣನ ಅಂಕಬೀರ ಆನಗೆ ಸಂಕ್ಕಣ್ಣೆ ಪೊಗ್ಗುದು ನಿಕ್ಲು ಮೆಗ್ಯೆ ಪಲಯೆ ಪಂದ್ ಸತ್ಯ ವಿಷಯ ತೆರಿಪವೆ. ಕುಮಾರೆ ವೆಂಕಣ್ಣಗ್ ಕುಸಿ ಆದ್, ಚಾಡಿ ಪಂಡಿ ಮಮ್ಮದ್‌ಗ್ ಶಿಕ್ಷೆ ಕೊರ್ಪೆರ್.

॥ ಭಾಮಿನಿ ಅರ್ಧ ॥

ಸುರುತ ಪೂಜೆನ್ ಪಡೆದ್ ಭಕ್ತೆರೆ ।
ತರೆನ್ ಕಾಪುನ ಸ್ವಾಮಿ ದೇವೆರೇ ॥
ಮರಿತವುರ್ಲ್ಲುಡುವುಂಡು ಬಂಜಿಲ ।
ಶರಣು ಪಾದೊಗುಯೆ ॥೧॥

॥ ಸೌರಾಷ್ಟ್ರ ತ್ರಿವುಡೆ ॥

ಸ್ವಾಮಿ ದೇವೆರ್ ಬಾನೊ ಗೇರಿನ ।
ಸೀಮೆ ತೂದಾ ಸೋಮನಾಥೆನೆ ।
ಕ್ಷೇಮೊಡಾಳಿಯೆ ಸೀಮೆ ಶಿರ್ವೊನು ।
ಸ್ವಾಮಿ ದಯೊಟು ॥೧॥

॥ ಮಾರವಿ ಏಕ ॥

ಪತ್ತೊಡು ಇನಿ ಪುಚ್ಚಾಡಿದ ಬೂಡುನು ।
ನಿತ್ತ್ಯೊಗು ದುಂಬುಂದು ॥
ಲೆತ್ತೆನ ಪಾಳ್ಯೊನು ಬಿದಿರ್ಾಳಿಡ್ ಕಡು ।
ಎರ್ತೆಡ್ ಏರೊಂದು ॥೧॥

ಲೆತ್ತರ್ ದಾಯೆಗ್ ಪೊರ್ತುಡು ಪನ್ಲೆಯೆ ।
ಬತ್ತೆನ ಮಾರಣ್ಣೆ ॥
ಇತ್ತಿನ ಬೇಲೆನೆ ತೆರಿಪಲೆ ಬುದ್ದಿಯೆ ।
ಪೊರ್ತುಡು ಮಲ್ಪುವೆನೆ ॥೨॥

॥ ಸೌರಾಷ್ಟ್ರ ತ್ರಿವುಡೆ ॥

ಮಾರಕೇನ್ ಪುಚ್ಚಾಡಿ ಬೂಡುಲ ।
ಸೇರ್‌ದಾವೊಡು ನಮ್ಮ ಪಾಲ್‌ಗ್ ॥
ಊರು ಸೇರದ್ ಪೋಯಿದಂಡ್‌ಡ್ ।
ಬೀರ ಕೇನ್ ॥೧॥

॥ ಮಾರವಿ ಏಕ ॥

ಯೋಚನೆ ದಾಯೆಗ್ ರಾಯೆರೆ ಈರೆಗ್ ।
ಸೂಚನೆ ಕೊರುವೆಂದ್ ॥
ಪೇಚಡೆ ಇನಿ ಪುಚ್ಚಾಡಿದ ರಾಯಗ್ ।
ನೊಚವೆ ಪೆಟ್ಟ್‌ಂದ್ ॥೧॥

॥ ಕಾಂಭೋದಿ ಝಂಪೆ ॥

ಸಿರಿ ತುಡರ್ ಏರೊಂದು । ಬಾನೊಡುಲ ಬನ್ನಗನೆ ।
ಸಿರಿಭೂಮಿ ಪುಚ್ಚಾಡಿ ಸ್ವರ್ಗ ॥
ದರಿಗುಂಟ ಲಾದ್ ಇನಿ ರತ್ನಶೇಖರೆ ಬಾರು ।
ಪೆರಿ ಸೀಮೆವುಂದು ರಾಮ ರಾಜ್ಯ ॥೧॥

॥ ಸೌರಾಷ್ಟ್ರ ತ್ರಿವುಡೆ ॥

ದಂಡ್ ಬೈದಿನ ಸುದ್ದಿ ತೆರಿದಾ ।
ದಿಂಡ್ ಕೋಪೊಡು ರತ್ನಶೇಖರೆ ॥
ಪುಂಡು ಜವನೆರೆ ಲೆತ್ತ್ ಪೋವುಡು । ದಂಡ್‌ಗ್‌ಂದ್ ॥೧॥

॥ ಮಾರವಿ ಏಕ ॥

ಬೀರೆನೆ ಕೇನುವೆ ಲೆತ್ತಿನ ಕಾರ್‍ಯೊದ ।
ಸಾರೊನು ಪನ್ಲೆಂದ್ ॥
ಕೇರಿಡ್ ಮಲ್ತ್‌ದ್ ಮುಗಿಪುವೆ ಬೀರೊಡು ।
ಊರುದ ರಾಯಂದ್ ॥೧॥

॥ ಭೈರವಿ ಝಂಪೆ ॥

ಶಿರುವದರಸುಲ ನಮ್ಮ । ಪುರೊಕು ಪೊಗ್ಗುದೆ ಕೇನ್ ॥
ಗರುವ ಪೊಲಿಪೊಡು ಕಾರ । ತೊರ್ಪುಡುಲ ಮೂಲು ॥೧॥

ದಡಿಕೊರ್ದು ಪಂಡೆ ನಿಜ । ಕಡು ಜಾತಿ ಬೀರಣ್ಣೆ ॥
ಕಡು ಏರಿಪಾತಕಿನ್ । ಪೊಡಿಮಲ್ಪೆಯಾನ್ ॥೨॥

॥ ಮಾರವಿ ಏಕ ॥

ಬತ್ತನ ಗೆಪ್ಪೆರೆ ಎಂಕಲೆ ಊರುನು ।
ಕತ್ತೆದ ಗುಣತಾಯ ॥
ಮುತ್ತವೆ ಮೂಲೊನು ಕತ್ತಿಡ್ ಮಾರೆನೆ ।
ಕುತ್ತುವೆ ತಿಗಲೆಗಿನಿ ॥೧॥

॥ ಭೈರವಿ ಏಕ ॥

ಬೂಡುನು ಪಡೆಯೆರೆ ಬೈದ । ಕಡು ।
ಬೂಡುನು ಕೊರ್ಲೆಯ ಸೀದ ॥
ಮೋಡಿನ್ ತೂಪವ ಕುಂಬು । ತರೆ
ಕಡ್ಪುವೆ ಬೀರೆನೆ ದುಂಬು ॥೧॥

ಕೆರಿಯೆರೆ ಈ ಜನ ಏರ್ । ಈ ।
ಪೊರೆಲುವ ಭೂಮಿಡ್ ಜೋರು ॥
ಅರೆದಡ ಪೊಕ್ಕಡೆ ಜಾರ್ । ಈ ।
ಕೊರೆತಡ ಪೆಟ್ಟ್‌ಲ ಬೂರು ॥೨॥

॥ ಶಂಕರಾಭರಣ ಏಕ ॥

ಪಟ್ಟ ಮಂತ್ರಿನಿಕ್ಕ ಯಾನ್ ।
ಚಟ್ಟ ಕಟ್ಟುವೆಂದ್ ಕೇನ್ ।
ಮುಟ್ಟ ಬಲಯಬೀರೆ ಜಾಲಿ ।
ಕಟ್ಟ ಪೊಲಿಪುವೆ ॥೧॥

ದಂಡ್ ದೊಟ್ಟು ಬತ್ತಿರಾಯ ।
ಕಂಡು ಕಪಟ ಯಾನ್ ತೆರಿಯೆ ॥
ರುಂಡ ದೆಪ್ಪೆ ರತ್ನೆ ಭೂಮಿ ।
ಡ್ಂದ್ ಪಂಡೆನೆ ॥೨॥

॥ ಭೈರವಿ ಏಕ ॥

ಜತ್ತ್‌ದ್ ಬೈದೆಯ ಯಾನ್ । ನಿಜ ।
ಪತ್ತ್‌ದ್ ಕೊನೊಪೆಯ ನಿನನ್ ॥
ಸೊತ್ತೊಡು ಭೂಮಿನ್ ಕೊರ್ಲ । ಸರಿ ।
ಪತ್ತ್‌ದ್ ಕಾರ್‌ನ್ ಪೋಲ ॥೧॥

ಅಟ್ಟದ ಪೆರ್ಗುಡೆ ಈಯೆ । ಆ ।
ಗುಟ್ಟುಡು ಬತ್ತನ ಇಡೆಗೆ ॥
ಮುಟ್ಟೆನ್ ಪತ್ತ್‌ದ್ ಪೊಲಿಪೆ । ಕಡು ।
ಪೆಟ್ಟಾಡ್‌ನಿನನ್‌ಲ ತಲಿಪೆ ॥೨॥

ಕಾಡ್‌ದ್ ಬಲಿಪೆಲ ಯಾನ್ । ಈ
ತೋಡುದ ಕಿಚ್ಚೆಲಿ ಕೇನ್ ।
ಮೂಡುಡು ಸೋಮೆಲ ನಿನನ್ । ಕಡು ।
ಈಡ್‌ಗ್ ಒಯಿಪುವೆ ಕೇನ್ ॥೩॥

॥ **ಭಾಮಿನಿ ಅರ್ಧ** ॥

ಗೆಂಡ ಕೋಪೊಡು ಸೋಮನಾಥೆನೆ ।
ತುಂಡು ಪಾಡ್‌ದ್ ರತ್ನ ಕಾಯೊನು ॥
ಮಂಡೆ ದೆರ್ತ್‌ದ್ ಪಂಡೆ ಬಲೆ ಪುಚ್ಚಾಡಿ ನಂಕಾಂಡ್ ॥೧॥

॥ **ಕೇದಾರಗೌಳ ಅಷ್ಟ** ॥

ಕುಡಲ ಊರುದ ಬರಿ ಪಣವೂರ ಸೀಮೆನ್ ।
ಪುದರ್ ಡಾಳಿಯೆ ದುಂಬುಗು ॥
ಪಡೆಯೆ ಭಾಗ್ಯೋದ ಸಿರಿ ಉಗ್ಗಪ್ಪ ರಾಯೆನೆ ।
ಕಡಲ ಪುಡೆತ ಮಣ್ಣ್‌ಡ್ ॥೧॥

॥ **ಮಾರವಿ ಏಕ** ॥

ತೆರಿದಾ ಸಂಕುಲ ಪಾರೊಂದು ಬತ್ತ್‌ದ್ ।
ಅರಸುಗು ಕೈಮುಗಿತೆ ॥
ಅರಸೆದಿ ಸೋಮಕ್ಕೆಲ ಇನಿ ಜೋಕುಲೆ ।
ಕೊರಿಯೆರ್ ರಡ್ಡಮರ್ ॥೧॥

॥ **ಭಾಮಿನಿ ಅರ್ಧ** ॥

ಅರಸು ಐಸಿರೊಡಲ್ಪ ಸಂಕುಡ ।
ತೆರಿದ್ ಬರೊಡುಯ ಜೋಕ್ಲೆ ರಾಶಿನ್ ॥
ಬರೊಟು ಪಿದಡುವೆರಾನಿ ಅಚ್ಚಣ ಭಟ್ರೆ ಕೃತಡೆಗ್ ॥೧॥

॥ ಕೇದಾರಗೌಳ ಅಷ್ಟ ॥

ಮಿತ್ತ ಬಾನೊಡು ಪೊರ್ತು ಎರ್ಕೊಂದು ಮಿಂಚಿನ ।
ಪೊರ್ತುಡು ಅಚ್ಚಣ್ಣೆರ್ ॥
ತಿರ್ತ ಭೂಮಿಲ ಸತ್ಯ ಮಿತ್ತ ಬಾನೊಲ ನಿತ್ಯ ।
ಭಕ್ತಿಡ್ ಸುಗಿಪುವೆರ್ ॥೧॥

ಬತ್ತ್ ದುಂತಿನ ರಾಯ ಗೆದುರಾದ್ ಅಚ್ಚಣ್ಣೆ ।
ಮಿತ್ತಸೊಲ್ಮೆನ್ ಕೊರುದು ॥
ಬತ್ತಿ ಸಂಗತಿದಾದೆ ಸತ್ಯ ವಂತೆರೆ ಈರ್ ।
ಪೊರ್ತುಡು ತೆರಿಪವೊಡು ॥೨॥

॥ ಭೈರವಿ ಅಷ್ಟ ॥

ಗುಣಿತ್ ಪನೊಡು ಈರ್‌ಯೇ । ಸ್ವಾಮಿಲ ಎನ್ನ ।
ಮನೊತ ಪಾತೆರೊನುಂದುಯೆ ॥
ಘನತೆ ಎಂಚಯೆ ದುಂಬು ಕಿನ್ಯ ಜೋಕುಲೆ ಬಾಳ್ ।
ಮನಿದ್ ಕೇನುವೆ ಯಾನ್‌ಯೆ ॥೧॥

॥ ಸಾಂಗತ್ಯ ರೂಪಕ ॥

ಕಾಯಿ ಕವಡೆ ಪತ್ತ್‌ದಾರ್‌ಲ ಗುಣಿತ್‌ದ್ ।
ಬಾಯಿ ಬುಡ್ಪೆರ್ ರಾಯಡಪಗ ॥
ಆಯ ತಪ್ಪುನು ಕೇನಿ ಕಾಯೊ ಕರಿದ್ ಪೋವು ।
ರಾಯ ಜೋಕುಲೆನೊಟ್ಟುಗಾಂಡ ॥೧॥

॥ ಭಾಮಿನಿ ಅರ್ಧ ॥

ಬಾರಿ ಎಸನೊಡು ರಾಯೆದುಂಬುಗು ।
ಈರೆ ಕಾಪೊಡು ವಂಶ ಪನ್ನಗ ॥
ಆರೆ ಪನ್ಪೆರ್ ಜೋಕ್ಲೆ ದುಂಬುಗು ದೂರ ಮಲ್ಪೊಡುಯೆ ॥೧॥

॥ ಸಾಂಗತ್ಯ ರೂಪಕ ॥

ಮುತ್ತು ಪತ್ತೊಳಿ ಪಂದ್ ಪಿರ್ತಿ ಡಾಕ್ಲೆನ್ ತೂಯೆ ।
ಕಡ್ತ್‌ದಕ್ಕಡ್ ಎಂಚ ದುಂಬು ॥
ಮಿತ್ತುಪ್ಪು ದೇವೆರ್ ಮುನಿಯೆರ್ ಬಾಳ್ವೆಗ್ ।
ಎತ್ತಂದಿ ಆಸೆನ್ ಕೊರ್ದು ॥೧॥

॥ ಭಾಮಿನಿ ॥

ತೆರಿದ್ ರಾಯೆನೆ ಪೂರ ಸಂಗತಿ ।
ಅರಸಿ ಸೋಮುಡ ಪನುವೆನಲ್ಪನೆ ॥
ತರೆತ ಬರವುಲ ಜೋಕ್ಲೆ । ನೆನ್ನಿದ್ ಅರಸು ಪಂಡೆಪಗ ॥
ತರೆಕ್ ಮರ ನಿಜ ವರಗಿನಂಗೆನೆ ।
ಧರೆಕ್ಲಾ ಸೋಮಕ್ಕೆ ಬೂರುದು ॥
ಕರಿಯ ಕತ್ತಲೆ ಬಾಳುವೆದ ಕತೆ ತೆರಿಪಯರೆ ಎಂಕ್ ॥೧॥

॥ ನೀಲಾಂಬರಿ ರೂಪಕ ॥

ಬಾಲೆಲೆ ಬಲಿಪಶು ಮಲ್ಪೊಡೆ ।
ಕಾಲದ ಮೈಮೆಡ್ ರಾಯೆರೆ ॥
ಬೇಲೆನೆ ದಾದನ ದೇವೆರೆ ।
ಲೀಲೆನೆ ತೆರಿಯಂದ್ ॥೧॥

॥ ವಾರ್ಧಿಕ ಅರ್ಧ ॥

ವಜ್ರವುಸ ಪಡೆದೇರ್ಲ ಪುಟ್ಟುಜೆರ್ ಭೂಮಿಡ್‌ಲ ।
ಪಜ್ಜೆ ಪಜ್ಜೆಡ್ ಮರಣ ವುಂಡುಂದು ಎತೆಯಾಂಡ್ ।
ಸಜ್ಜಿಡುಪ್ಪುನ ಜೋಕ್ಲು ವಜ್ರಕಂಬೊಳುನಂಕ್ ದೈವದ ನಿಲೆನೆ ನಡಪುನು ॥೧॥

॥ ಕಾಂಭೋದಿ ಝಂಪೆ ॥

ಮತ್ತ್ ಏರಿನ ಮಲ್ಲ ಕುತ್ತೊಡಿಲ ತೆಲಿತೊಂದು ।
ಜತ್ತ್ ಬತ್ತೆ ಅಹಮ್ಮದಾಲಿ ॥
ಗುತ್ತು ಬರ್ಕೆಲ ತುಳುವನಾಡ್ ಪೊಲಿಪೊಡು ಪಂದ್ ।
ಪೊರ್ತು ಡೆತ್ತಿಯೆ ಕಣ್ಣ್‌ದೀದ್ ॥೧॥

॥ ಸೌರಾಷ್ಟ್ರ ತ್ರಿವುಡೆ ॥

ವುಲ್ಲೆ ಎಂಕ್‌ಲ ಊರ ಮಮ್ಮದೆ ।
ಮಲ್ಲ ಮಿತ್ರನೆ ಬಾರಿ ದುಂಬುಗು ॥
ಸುಳ್ಳು ಪನ್ಪುಜೆ ನಾಡ ಸುದ್ದಿನ್ । ಮೆಲ್ಲ ಕನಪೆ ॥೧॥

॥ ಕಾಂಭೋಜ ಅಷ್ಟ ॥

ಸ್ವಾಮಿ ಕೇನೊಡು ಈರ್‍ಲ । ಪನ್ಪಿನ ಮಾತ ।
ರಾಮರಾಜ್ಯನೆ ಊರುಲ ॥
ಸೀಮೆನೆ ಪಣವುದ । ಊರುಲ ಪಣವೂರು ।
ಭಾಮಿದ್ ಆಳುವೆ । ಉಗ್ಗಪ್ಪೆನೇ ಇನಿ ॥೧॥

॥ ಸೌರಾಷ್ಟ್ರ ತ್ರಿವುಡೆ ॥

ಉಡಲ ಸಂತಸ ಅಮ್ಮದಗ್ ಇನಿ ।
ತಡಲ ದೇಗಿನಿ ಪಂದ್ ಬಿರ್ದ್‌ಡ್ ॥
ಪಡೆನ್ ಲೆತ್ತ್‌ದ್ ಅಂಕ ಬೀರೊಗು ।
ಅಡೆಗ್ ಪೋಪೆ ॥೧॥

॥ ಶಂಕರಾಭರಣ ತ್ರಿವುಡೆ ॥

ದೇಶೊನುಲ ಈ ನಾಶ ಮಲ್ಪೆರೆ ।
ಏಸ ಕಟ್ಟದ್ ಬೈದನ ।
ಪಾಶ ಇನಿ ಉಗ್ಗಪ್ಪೆ ಕೊರ್ಪೆನೆ । ಬೀಸ ಮೂಲು ॥೧॥

॥ ಸೌರಾಷ್ಟ್ರ ತ್ರಿವುಡೆ ॥

ಬೀರೆ ಅಮ್ಮದೆ ಮೀಸೆ ಪೂಜಿದ್
ಸಾರ ಏಸೊನು ಕಟ್‌ದ್ ಬೈದೆಯ ॥
ಊರು ಏಂಕಿನಿ ಕೊರ್ಲ ನಿನ್ನವೆ । ಪಾರೆ ಪೊಲಿಪೆ ॥೧॥

॥ ಮಾರವಿ ಏಕ ॥

ದೇಶೊಗು ವಂಚನೆ ಮಲ್ತ್‌ದ್ ಜನಕುಳೆ ।
ಮೋಸೊಗು ಒಯಿಪುವರ್ ॥
ಈಶೆನೆ ಇನಿ ಉಗ್ಗಪ್ಪೆನೆ ಬೈದೆಯ ।
ನಾಶೊನು ಮಲ್ಪೆರೆಗ್ ॥೧॥

ಏರ್‍ಯ ಈಶೆನೆ ಈಯೆನ ಕುರ್ತೆಲೆ ।
ಕಾರವೆ ನಿನನ್‌ಂದ್ ॥
ಊರುನು ಕೊರ್ಜಡ ನಿನ್ನನೆ ಕಾಯೊನು ।
ಪಾರವೆ ಮಿತ್ತ್‌ಂದ್ ॥೨॥

॥ ಭಾಮಿನಿ ಅರ್ಧ ॥

ಈಯೆ ಒರಿಯೆರೆ ಬಲ್ಲಿ ಪಂಡ್‌ದ್ ।
ಆಯೊಡಿತ್ತಿನ ಚೋರೆ ಅಮ್ಮದೆ ॥
ಕಾಯೊಗುಲ ನುರ್ಗಾದ್ ಸುರಿಯೊಡು ಕೆರಿಯೆ ಉಗ್ಗನ್‌ಲ ॥೧॥

॥ ನೀಲಾಂಬರಿ ರೂಪಕ ॥

ಮರಣದ ಮಂಚವು ಕೊರಿಯರ ।
ಗರುವೊಡು ಊರುದ ರಾಯಗ್ ॥
ಒರಿಯೊಡು ಎಂಚಲ ಭೂಮಿಡ್ ।
ಕರಗ್‌ದ್ ಸೋಮಕ್ಕೆ ॥೧॥

॥ ಭಾಮಿನಿ ಅರ್ಧ ॥

ಕಿನ್ನ್ಯೋ ಜೋಕುಲು ಬೋಡು ದುಂಬುಗು
ಎನ್ನ್‌ದಾ ಸೋಮಕ್ಕೆ ಮನಸ್‌ಡ್ ॥
ಕಣ್ಣ್ ತಪ್ಪದ್ ಪೋವೆ ಜೋಕುಲೆ ।
ಪತ್ತ್‌ದ್‌ಲ ದುಂಬು ॥೧॥

॥ ಮಾರವಿ ಏಕ ॥

ಚೋರೆಲ ಅಮ್ಮದೆ ಸೋಮಕ್ಕಗ್ ಇನಿ ।
ಪಾರವೆ ಸುರಿಯೊನುಲ ।
ಬೂರುಂಡು ನೆತ್ತರ್ ಭೂಮಿಗ್ ಸಂಕುಲ ।
ಪಾರ್‌ದ್ ಬನ್ನಗನೆ ॥೧॥

॥ ಸಾಂಗತ್ಯ ರೂಪಕ ॥

ಅಯ್ಯೋದೇವೆರೆ ಎನ್ನ ಅಪ್ಪೆಗ್ ಭೂಮಿಡ್ ।
ಸಯಿಪಿನ ಸಾದಿ ತೋಜಾಯೇ ॥
ಅಯ್ಯೊಯೊ ಇನಿ ಮೂಲು ಭೂಮಿಯೆ ಮಸಣಾಂಡ್
ಈ ಎಲ್ಯ ಬಾಲೆಲೆ ಕೊನೊವೆ ॥೧॥

॥ ಸಾಂಗತ್ಯ ರೂಪಕ ॥

ಊರ ಬೆಮ್ಮೆರೆ ಪೂಜೆ ಸಂದ ವೊಡಿಂದ್‌ದ್ ।
ಊರ ರಾಯೆನೆ ಸೋಮನಾಥೆ ॥
ಏರಿ ಮೈಮೆನೆ ಎನ್ನಿದಾನಿಲ ಬನ್ನಗ
ಸಾರೊ ತೆರಿಯೆ ಸಂಕುಲಾಯೆ ॥೧॥

॥ ಕಾಂಭೋದಿ ಝಂಪೆ ॥

ದೇವೆರೆನ ಚಿತ್ತೊನುಲ ಎನ್ನಿದಾ ಸಂಕ್ಕಣ್ಣೆ ।
ಭಾವನೆಲ ತೆರಿಯೊಡಿನಿ ರಾಯ ॥
ದೀವೊಡುಲ ಒಂಜಾಣ್ ಬಾಲೆನ್‌ಲ ಸಾದಿಡೇ ।
ದೇವೆರಿನಿ ಬುಡಯೆರಾ ಮೂಲ ॥೧॥

॥ ಭಾಮಿನಿ ಅರ್ಧ ॥

ಬಾಲೆ ಬುಳಿಪುಡು ಸೋಮನಾಥನ ।
ಬೇಲೆ ಸಾಗುಜಿ ಅಯ್ಯೊದೇವೆರೆ ॥
ಲೀಲೆ ದಾದನ ಬಾಲೆ ಬುಳಿಪುನು ಕೇಂದ್ ತರ್ಕೊನುವೇ ॥೧॥

॥ ಕೇದಾರಗೌಳ ಅಷ್ಟ ॥

ಬುಳಿಪುದಾಯೆಗ್ ಮೂಲು ಪನ್‌ಲ । ನಿನ್ನ ।
ಪಿಲೆತ ಬಾಳ್ವೆಗ್ ಸೇಜೊಯಾಪೆ ಕೇನ್ಲ ॥
ಒಲಿದ್ ಬತ್ತನ ಈಯೆ ಇನಿಲ । ಸತ್ಯೊ ।
ಬಿಲೆನ್ ತೋಜವೆ ಸೋಮನಾಥನೆ ತೂಲ ॥೧॥

॥ ಸಾಂಗತ್ಯ ರೂಪಕ ॥

ಏಳ್ಯೊಡೈಸಿರೊದಿಂಜಿ ಮೋನೆಡ್ ಸಂಕಣೆ ।
ಕಾಲ ಉಂಡುಲ ದುಂಬು ಗೊಂಜಿ ॥
ಬೇಲೆ ಮಲ್ಪೊಡು ಬೊಳ್ಳಿ ಬೊಟ್ಟುದ ರಾಯಗ್ ॥
ಬಾಲೆ ಮಾದವೊಡುಂದು ಮೂಲು ॥೧॥

॥ ಕಾಂಭೋದಿ ಝಂಪೆ ॥

ಬೊಳ್ಳಿಬೊಟ್ಟುಡು ಮೆರೆಪೆ ಮಲ್ಲ ಧರ್ಮೊಡು ರಾಯೆ ।
ವುಲ್ಲೆ ಸತ್ಯಾದಿಗೆಲ ದುಂಬು ॥
ಮಲ್ಲ ಮನೆತನ ಬೂಡು । ಪುದ ರೊಂಜಿ ಧರ್ಮನೆಲ ।
ಆಳ್ಯೆ ಕೀರ್ತಿಡ್ ಗೇಲ್ ದಾಯೆ ॥೧॥

॥ ಸಾರಂಗ ಅಷ್ಟ ॥

ಅರಸುಲೆ ಕೈಮುಗಿಯೆ । ಸಂಕುಲ ಯಾನ್ ।
ಅರುಸಲೆ ಕೈಮುಗಿಯೆ ।
ಬಿರ್‌ಸ್‌ಡ್ ಬೈದೆಯೆ । ವರೆಗಿನ ಕಷ್ಟೊನು ।
ಕರಿಪವೊಡಿಂದ್‌ದ್ । ತರೆನ್‌ಲ ತಗ್ಗವೆ ॥೧॥

ಪೆರ್ಮೆ ಡಾಳಿನ ರಾಯೆರ್ । ಉಗ್ಗಪ್ಪೆ ಆರ್ ।
ಧರ್ಮದಾನಿಯೆ ದೇವೆರ್ ॥
ವರ್ಮೆನೆ ಪುದರ್‌ದ ಪಣವುರ ಸೀಮೆಗ್ ।
ಕರ್ಮೊಡು ಪೊಗ್ಗಿಯೆ ಅಹಮ್ಮದಾಲಿಲ ॥೨॥

॥ **ಭಾಮಿನಿ ಅರ್ಧ** ॥

ಬಾರಿ ಮೋಕೆಡ್ ರಾಯೆ ಧರ್ಮಣೆ ।
ಊರ ದೇವೆರೆ ನೆನೆತ್‌ದಲ್ಪನೆ ॥
ಬಾರಿ ಪೊರ್ಲುದ ಬಾಲೆ ಕೊರಿಯನ ಏರಿ ಭಾಗ್ಯೊನೆಲ ॥೧॥

॥ **ಭಾಮಿನಿ ಅರ್ಧ** ॥

ದೆರ್ತ್ ಪತ್ತ್‌ದ್ ಬಾಲೆನಾಯೆನೆ ।
ಅರ್ತಿಡುಪ್ಪು ಕುಮಾರೆ ಪಂಡ್‌ದ್ ॥
ತುರ್ತುಡಾ ಪುದರೊಂಜಿ ದೀಪೆನೆ ಎರ್ತೆ ಸಂತಸೊಡು ॥೧॥

॥ **ಆರ್ಯಸವಾಯ್ ಏಕ** ॥

ಮುಡಯಿಡ್ ಪೊರ್ತುಲ ಏರ್‌ದ್ ಬನ್ನಗ ।
ನಡು ಜಗಳಿಡ್ ಬತ್ತ್‌ದ್ ಕುಲ್ವೆ ॥
ಗಡ ಗಡ ನಡುಗುನ ಪರಬೆ ನಿಕ್ಲಾಮುಲ ।
ಕಡು ಪ್ರಾಯದ ಮಗಳೆನ್ ಲೆತ್ತೆ ॥೧॥

॥ **ಸಾರಂಗ ಅಷ್ಟ** ॥

ಲೆತ್ತಿಕಾರ್ಯೊಲದಾದೆಯೆ । ಅಪ್ಪಾಜಿಲ ।
ಲೆತ್ತಿ ಕಾರ್ಯೊಲ ದಾದೆಯ ।
ಲೆತ್ತಿ ಕಾರ್ಯಲ ದಾದೆ ಒತ್ತುದ ಮಗಳ್ಯಾನ್ ।
ಎತ್ತಿಯೆ ಇರೆನಡೆ । ಉತ್ತರ ಕೊರ್ಲೆಯೆ ॥೧॥

॥ **ಆರ್ಯಸವಾಯ್ ಏಕ** ॥

ನಮ್ಮ ಇಗರ್ಜಿದ ಪೂಜೆಗ್ ಓ ಮಗ ।
ಅಮ್ಮೆರ್ ಪೋಪುಜೆರಿನಿ ಕೇನ್ ॥
ವರ್ಮೆನೆ ಬೇಲೆಲವುಂಡಿನಿ ಎಸ್ತಲ ।
ನಿರ್ಮಲೊಡೀ ಪೋವೊಡು ಪಂದ್ ॥೧॥

॥ ಸೌರಾಷ್ಟ್ರ ತ್ರಿವುಡೆ ॥

ಅರಸು ಬಾಲೆಲೆ ಭರೊಟು ನಾಡ್‌ದ್ । ಕುರೆತ ಕಂದೊಡಿ ಅಹಮ್ಮದಾಲಿಯೆ ।
ಪುರತ ಜೋಕುಲು ಓಲುವುಲ್ಲೆರ್ । ತೆರಿವೆ ದುಂಬು ॥೧॥

॥ ಸುರುಟಿ ಏಕ ॥

ಪೊರ್ಲುದ ಪೊಣ್ಣಾಲ್ । ಎಸ್ತಲ । ಅಲ್ರ್ಜನ ಸಿರಿಮೋಳು ।
ಇರ್ಲ್ದ ರಾಜನ । ಕಾಂತಿನ್ ಮೀರುನ ।
ಪೊರ್ಲ್ದದ ಪೊಣ್ಣುಲ । ಬರ್ಪಿನ ಪೊರ್ತುಗು ॥೧॥

॥ ಭಾಮಿನಿ ॥

ಪೊಣ್ಣರೂಪೊನು ತೂದು ಅಹಮದೆ ।
ಕಣ್ಣ್ ತಿರ್ಗ್‌ಂಡ್ ಪೂತ ಪಗರಿಡ್ ।
ದುನ್ನ ಯೋಚನೆ ಮಲ್ತೆ ಮದನೆಲ । ಬಾಣವೂರಿಯೆನೆ ॥೧॥

॥ ಮಧ್ಯಮಾವತಿ ತ್ರಿವುಡೆ ॥

ಮುಗುರು ಮಲ್ಲಿಗೆ ಬಲಯ ಬಲಬಲ ।
ಪಗೆಲ್ ರಾಜೆನೆ ಯಾನ್‌ಯ ॥
ಅಗೆಲ ಮೋನೆಡ್ ವುಲ್ಲ ಅಮ್ಮದೆ ।
ತಿಗೊತ ಕಾಯೊನು ಕೊರ್ಪೆಯ ॥೧॥

॥ ಶಂಕರಾಭರಣ ತ್ರಿವುಡೆ ॥

ಆಣ ಜಾತಿಲ ಪೊಣ್ಣು ಪನ್ಪಿನ ।
ಗೇನೊ ದೀವೊಡು ದುಂಬುಲ ॥
ಯಾನ್ ತಂಗಡಿ ಪಂದ್ ಎನ್ನಿಲೆ । ಜಾಣ ಈರೆ ॥೧॥

ಏರ್ ತಂಗಡಿ ಏರ್ ಪಲಯೆನೆ ।
ಪೂರಲೋಕೊಗು ಮರ್ಲ್ಯಾ ॥
ಸಾರ ಯೋಚನೆ ದಾಯೆ ಬಲಬಲ । ಸೇರ್ ದುಂಬು ॥೨॥

॥ ಸೌರಾಷ್ಟ್ರ ತ್ರಿವುಡೆ ॥

ನೀತಿ ಮೊರುನ ಜಾತಿ ಮರ್ಲನ್ ।
ನೋತು ಕೆರುವೆರ್ ಕೇನಿಯಾ ॥
ಮಾತ ಸೊರ್ಕುಲ ಬೊರ್ಜದೇವೆರ್ । ದಾತೆ ಪಂದ್ ॥೧॥

॥ ಶಂಕರಾಭರಣ ಏಕ ॥

ಪೊಣ್ಣು ಮಣ್ಣ್ ತೆರಿದೆ ಯಾನ್ ।
ದುನ್ನ ಬೊರ್ಚಿ ನಿನ್ನ ಕೇನ್ ।
ಬಣ್ಣ ಪತ್ತೆ ಪಂಡ್ ದೊಯ್ತೆ । ಕಣ್ಣ್ ದೀದ್‌ಲ ॥೧॥

॥ ಮಾರವಿ ಏಕ ॥

ಬತ್ತೆನೆ ಅಡೆ ನಿಕ್ಲಾಮುಲ ಕೋಪೊಡು ।
ಕುತ್ತೊಡಿ ಓ ಕಲುವ ॥
ಬರ್ತಿದ ಕಾಯೊಡು ಕಾಮೊಡು ಸೊರ್ಕುವ ।
ಯತ್ತವೆ ಯಮನಡೆಗೆ ॥೧॥

ದಂಗಿನ ಪ್ರಾಯೊಡು ವುಲ್ಲಯ ನಿನ್ನವೇ ।
ರಂಗ್‌ದ ಮಗಳೆನ್‌ಲ ॥
ಸಂಗೊಗು ಒಯಿಪುವೆ ಬೆಂಗ್‌ನ್ ದೀಯಡ ।
ದೆಂಗವೆ ಕಾಯೊನುಲ ॥೨॥

॥ ಸೌರಾಷ್ಟ್ರ ತ್ರಿವುಡೆ ॥

ಭಾಗ್ಯೊ ಏರಿನಿ ಶಿರ್ವ ಸೀಮೆಗ್ ।
ಯೋಗ ಕೂಡಿನಿ ತಿಕ್ಕಿ ಬಾಲೆಗ್ ॥
ಬೇಗ ಪುದರ್‌ಲ ದೀಯೆ ವೆಂಕಣೆ ।
ಭಾಗ್ಯ ಎನ್ನ ॥೧॥

॥ ಸುರುಟಿ ಏಕ ॥

ಅರಸುಲೆ ಕೆನ್‌ಲೆಯೇ । ಮಗಳೆನ್ । ಬಿರ್‌ಸ್‌ಡ್ ಒಯಿಪೆರೆಯೆ ।
ಭರಸ್‌ಡ್ ಬತ್ತೆರ್ । ಅಹಮ್ಮದ್‌ನಕುಳಿನೀ ।
ಪೊರುತುಡು ಕಾಪುಲೆ ಅರಸುಲೆ ಈರ್‌ಯೆ ॥೧॥

॥ ಸೌರಾಷ್ಟ್ರ ತ್ರಿವುಡೆ ॥

ನುಡಿನ್ ಕೇಂಡ್‌ದ್ ಸೋಮನಾಥಗ್ ।
ಜಡಿವು ನಾಟಿದ ಬರ್ಸದೊಟ್ಟುಗು ॥
ತೆಡಿಲ್ ಗರ್ಜನೆ ಲಾಂಡ್ ಅಮ್ಮದ ।
ಬುಡೊನು ಪೊಲಿಪೆ ॥೧॥

ಅರಸುನುಡಿನಾ ಕೇಂಡಿ ವೆಂಕಣೆ ।
ಪುರತ ಚಾವಡಿ ಗಾಯೆಗರ್ವೊಡು ॥
ಮರಿತ ರೂಪೊಡು ಬತ್ತೆ ಅಮ್ಮದ ।
ತರೆನ್ ಜೈಪೆ ॥೨॥

ಕಿನ್ಯ ಪ್ರಾಯೊದ ಬಾಲೆಮಗ ಇನಿ ।
ದುನ್ನೊ ಪಾತೆರ ಬೊರ್ಚಿ ಎಂಕ್ಲ ॥
ಕಣ್ಣ್ ಈಲಯ ಕೇನ್ ದುಂಬುಗು । ಪನ್ನಗಪಗ ॥೩॥

ಅಯ್ಯ ಯೋಚನೆ ಇರೆಗ್ ದಾಯೆಗ್
ಆಯ ತಪ್ಪುವೆ ಚೋರೆ ಅಮ್ಮದ ॥
ಕಾಯೊ ಪೊಲ್ತುದು ಕನಪೆ ಪಾದೊಗು ।
ಆಯೆ ಪಿದಡುವೆನೆ ॥೪॥

॥ ಶಂಕರಾಭರಣ ಏಕ ॥

ದಾನೆ ಸೊರ್ಕು ಮೂಲು ನಿನ್ನ ।
ಪ್ರಾಣಗೆಪ್ಪೆ ವೆಂಕು ಕೇನ್ನ ॥
ಗೋಣ ಜಾತಿದಾಯ ಬಳಿಪು । ತಾನೊಬುಡ್ದುಲ ॥೧॥

ಪ್ರಾಣದೆಪ್ಪೆ ರೇರ್ ಈಯೆ ।
ಆಣ ಜಾತಿ ಯಾನೆ ಮೂಲೆ ॥
ವೂನ ಕೊರುವೆ ನಿನ್ನ ಊರು । ಗ್ಯಾನ್ ಅಮ್ಮದೆ ॥೨॥

॥ ಭೈರವಿ ಏಕ ॥

ಗತ್ತ್‌ದ ಪಾತೆರ ಬೊರ್ಚಿ । ತರೆ । ಮುತ್ತಯೆರೆಂದ್‌ಲ ಬರ್ಚಿ ।
ಸೊತ್ತುಡು ಈ ನಿಜಪೋಲ । ಅವು । ತತ್ತ‌ಡ್ ನಿಕ್ಕಿನಿ ಕಾಲ ॥೧॥

ಆಟಿದ ತೆಡಿಲವು ಯಾನ್ । ಈ । ಕಾಟ್‌ಲ ನರಮನಿ ಕೇನ್ ॥
ನೋಟೊಡು ಕೆರ್ಬೆಯ ನಿನನ್ । ಆ । ಕಾಟೊಗು ಏರವೆ ಯಾನ್ ॥೨॥

॥ ಭಾಮಿನಿ ॥

ಮಲ್ಲಲಡಯಿಡ್ ಅಹಮದಾಳಿನ ।
ಕರ್ಲ್‌ನೊಯಿತ್‌ದ್ ಬೀರೆ ವೆಂಕಣೆ ।
ಮಲ್ಲ ಗೇಲ್‌ನ್ ಕನತೆ ಶಿರ್ವದ ಮೂಲದೆರಮನೆಕ್ ॥
ಬಾಲೆ ಪೊರ್ಲುಡು ಮೆರೆಲ ದುಂಬುಗು ।
ಲೀಲೆ ದೇವೆರೆ ಪಂದ್ ಸೋಮೆನೆ ॥
ಕಾಲ ಒಲಿಪುಂಡು ತೀರ್ಥ ಯಾತ್ರೆಗ್ ।
ಏಳ್ಯೊ ಡೆಂಕಿ ನಿಲ ॥೧॥

॥ ಭಾಮಿನಿ ಅರ್ಥ ॥

ರಾಯವಂಶೋದ ಪಟ್ಟೊನೇರ್‌ದ್ ।
ನ್ಯಾಯೊಡಾಳಿಲ ಬೀರ ವೆಂಕಣ ॥
ಸಾಯೊವುಂಡುಲ ನಂಬಿ ದೇವೆರೆ ।
ಯಾನ್ ಪಿದಡುವೆನೆ ॥೧॥

॥ ಕೇದಾರಗೌಳ ಅಷ್ಟ ॥

ಪುಟ್ಟು ಸಾವುನು ಕೊರ್ಪಿ । ಗುಟ್ಟು ದೇವೆರೆ ಮಲ್ಲ ।
ನಿಷ್ಟೆನ್ ತೆರಿದ್ ವೆಂಕಣ್ಣೆ ॥
ಮುಟ್ಟೊಡುಪ್ಪೆನ ದೇವಿ ದುರ್ಗಾಂಬೆ ಜಾತ್ರೆಗ್ ।
ಇಷ್ಟೊ ಡಾಯೆಲ ಪೋನಗ ॥೧॥

॥ ಶಂಕರಾಭರಣ ತ್ರಿವುಡೆ ॥

ಪೊರುಲು ರಂಬೆನ್ ಮೀರುನಂಚಿನ ।
ಪೊರುಲು ಸಂಪಿಗೆ ಮಂಜರಿ ॥
ತಿರ್ಲ್ ತಾಮರೆ ದೆಸಲ್ ಕಣ್ಣ್‌ದ । ಪೊರ್ಲು ದಾಳ್ ॥೧॥

ಸತ್ಯೊದಾ ಪುಚ್ಚಾಡಿ ಬೂಡುದ ।
ಕರ್ತು ಚಂದನ ತಂಗಡಿ ॥
ಜತ್ತ್ ಬರುವಳ್ ದೇವಿ ಜಾತ್ರೆಗ್ ।
ಪೊರ್ತು ಡಾನಿ ॥೨॥

॥ ಭಾಮಿನಿ ಅರ್ಧ ॥

ಕಾರ ನಡಿಗೆಡ್ ಬರ್ಪಿ ವೆಂಕಣೆ ।
ಏರಿನ್ನೈಸಿರೊ ತೂಯೆ ಮೇನಕೆ ॥
ವೂರಿ ಪಜ್ಜೆಡ್ ಗೆಜ್ಜೆದುನಿಪುಲ ಏರ್ ಮೂಲುಂದು ॥೧॥

॥ ಸಾಂಗತ್ಯ ರೂಪಕ ॥

ಸಿಂಗಾರೊ ಸಿರಿಯಾದ್ ಬಂಗಾರೊ ವರ್ಣೊದ ।
ರಂಗ್‍ಡುಪ್ಪುನ ಪೊಣ್ಣೆ ಯೇರ್ ।
ಅಂಗ್‍ಲ ತುಡಿಪುಂಡು ಏರ್‍ಂದ್ ಪನ್‍ಮೂಲು ।
ರಂಗ ಮರ್ಮಲ ಈಯೆ ಪೊರ್ಲು ॥೧॥

ಪುಚ್ಚಾಡಿದರಸುನ ಒರ್ತಿಯೆ ತಂಗಡಿ ।
ಇಚ್ಚೆಡ್ ಶ್ರೀದೇವಿ ನಿಲೆಕ್ ।
ಸ್ವಚ್ಚೊಡು ಬೈದೆಯ ಈರೇರ್ ತೆರಿಪಾಲೆ ।
ಇಚ್ಚೆಡ್ ಕೇನುವೆ ಯಾನ್ ॥೨॥

॥ ಅಷ್ಟ ॥

ಶಿರ್ವ ಸೀಮೆದರಾಯೆಯ । ಪೊಣ್ಣೆಲ ಯಾನ್ ।
ಶಿರ್ವ ಸೀಮೆದ ರಾಯೆಯ ।
ಶಿರ್ವ ಸೀಮೆದ ರಾಯೆ । ಪುದರೆನ್ನ ವೆಂಕ್ಕಣೆ ।
ಸರ್ವ ಭಾಗ್ಯೊನುಕೊರ್ಪಿ । ನಿಲೆಕಿತ್ತೆ ಬತ್ತೆಯಾ ॥೧॥

॥ ಸುರುಟಿ ಏಕ ॥

ಅರಸು ಮಗಳ್‍ಕೇನ್ । ಮನಸ್‍ನ್ । ಕೊರುವೆ ನಿಕ್ಕ್ ಯಾನ್ ।
ತೆರಿಪವೆ ಪಿರಯಿಡ್ । ಸರಿಸಮವುಲ್ಲಯ ॥
ಬರುವನ ಎನ್ನಡೆ । ಧಾರೆಡ್ ಈಲಯ ॥೧॥

॥ ಭಾಮಿನಿ ॥

ಅಣ್ಣನೊಪ್ಪಿಗೆ ಪಡೆಪೆ ದುಂಬುಗು ।
ಕಣ್ಣ್ ಈರ್‍ಯೆ ಬದ್‍ಕ್ ಗೆಂಕ್‍ಲ ॥
ಎನ್ನ್‍ದಾ ಮಲ್ಲಾದ್ ಪೋಪಳ್ ।
ಕಣ್ಣ ಸನ್ನೆಡ್‍ಲ ॥೧॥

॥ ಸೌರಾಷ್ಟ್ರ ತ್ರಿವುಡೆ ॥

ಬಾರಿ ಪುದರ್‌ದ ಬೀರೆ ಚಂದನೆ ।
ಊರ ಚಾವಡಿಡಿತ್ತ್ ದಾಯೆಲ ॥
ಭಾರಿ ಯೋಚನೆ ಮಲ್ತೆ ದುಂಬುದ । ಕಾರ್ ಬಾರ್ ॥೧॥

॥ ಸುರುಟಿ ಏಕ ॥

ಒರ್ತಿ ವುಲ್ಲಲೆಂಕ್ । ತಂಗಡಿ । ಬರ್ತಿ ಪ್ರಾಯೊಡಿನಿಕ್ ।
ಪೊರ್ತುಡು ಕಡಪುಡೊ । ಡೆಂಕ್‌ಲ ಓಲೆನ್ ॥
ತುರ್ತುಡು ನಿಜ ಬೊಳ್ಯೊಟ್ಟು ಕುಮಾರಗ್ ॥೧॥

॥ ಭಾಮಿನಿ ಅರ್ಧ ॥

ಲೆತ್ತ್ ತಂಗಡಿ ಪೊದುತ ಸಂಗತಿ ।
ಇತ್ತೆ ಪನೊಡುಂದರಸು ಮೋಕೆಡ್ ॥
ಲೆತ್ತ್ ಮಂಜರಿ ಬಲಯ ಬಲ ಮಗ ಅರ್ತಿ ದೈಸಿರೊಡು ॥೧॥

॥ ಸುರುಟಿ ಏಕ ॥

ಬೊಳ್ಳಿಬೊಟ್ಟು ದರಸೆ । ಕುಮಾರನೆ । ಮಲ್ಲ ಬಿಗುತ ಬಿರ್‌ಸೆ ।
ಮಲ್ಲಾದಿಗೆ ಡಿನಿ । ವುಲ್ಲೆಯ ತಂಗಡಿ ।
ಮಲ್ಲಕುಟುಂಬೊಗು ॥ ಪೊರ್ಲುಡು ಸೇರೊಡು ॥೧॥

॥ ಪೂರ್ವಿ ಏಕ ॥

ಕೊರಿಯೆ ಮನಸ್ ಅಣ್ಣಯಾನ್ ಶಿರುವದಾರೆಗೆ । ಈ ।
ಕಿರಿಯ ಮೆಗ್ದಿ । ಗೀರೆ ಸತ್ಯ ಸರುವ ಭಾಗ್ಯೊಗು ॥
ತೆರಿದಿನಾರ್ ಪೊರ್ಲುದಾರ್ ಪುದರ್ ವೆಂಕಣೆ । ಆ ।
ತರೆತ ಬರವು ಡೆಂಕ್ ಮೂಲು ಒದಗಿ ಸತ್ಯೊನೇ ॥೧॥

॥ ಮಾರವಿ ಏಕ ॥

ಕಡೆ ಕಣ್ಣ್‌ಡ್ ಕಿಡಿ ಕೋಪೊಡು ರಾಯೆನೆ ।
ಬುಡು ಬುಡು ಸಂಗತಿನ್ ।
ಪಾಡ್‌ನ್ ಕಂತಯಿ ಬೂಡುದ ಪೊಣ್ಣೇ ।
ಪೋಡುಲ ಸೆರೆಮನೆಕ್ ॥೧॥

॥ **ಕೇದಾರಗೌಳ ಝಂಪೆ** ॥

ಬಾರಿ ಬಿರ್‌ಸ್‌ಡ್ ಮಮದೆ । ಪುಚ್ಚಾಡಿ । ದೂರ ಚಾವಡಿಗೆತ್ತ್‌ದೆ ।
ಏರಿಪಾದೊಗು ಬೂರಿಯೆ । ಇನಿಸತ್ಯ । ಸಾರತೆರಿಪವೆ ಯಾನ್‌ಯೆ ॥೧॥

ಶಿರ್ವ ಬೂಡುದರಾಯನೆ । ಇರೆನಯ್ಯ । ಕೆರಿನ ರಕ್ಕಸೆ ಪಂಡೆನೆ ।
ಪೆರಿಯಮಗೆ ಒರಿವುಲ್ಲೆನೆ । ವೆಂಕಣ್ಣೆ । ಸರಿ ಪ್ರಾಯೊದಾ ಜವ್ವನೆ ॥೨॥

॥ **ಸೌರಾಷ್ಟ್ರ ತ್ರಿವುಡೆ** ॥

ಜನ್ಮ ಕೊರ್ತಿನ ಎನ್ನ ಅಯ್ಯನ್ ।
ಜನ್ಮ ಭೂಮಿಡ್ ಕೆರಿನ ಸಂತತಿ ।
ಜನ್ಮೊ ಡೊರಿಯೆರೆ ಬಲ್ಲಿ ಪಂಡ್‌ದ್ । ಕಣ್ಣ್ ದೀಪೆ ॥೧॥

॥ **ಮಾರವಿ ಏಕ** ॥

ಏರ್‌ಯ ಈ ಜನ ಸೇರದ್ ಬತ್ತಿನ ।
ಸಾರಲ ದಾದಂದ್ ॥
ಊರುದ ರಾಯೆಲ ವೆಂಕಣ್ಣೆ ಯಾನಿನಿ ।
ಜಾರ್‌ಲ ಮುಲ್ತುಂದು ॥೧॥

ಎನ್ನಪ್ಪಾಜಿನ್ ಕೆರ್ತಿನ ಸಂತೆತಿ ।
ಮಣ್ಣಾವೊಡು ಪಂದ್ ॥
ದುನ್ನೊಡು ಬೈದೆಯ ಚಂದನೆ ಕೋಪೊದ ।
ಕಣ್ಣ್‌ನ್ ಮಲೆಯೊಂದು ॥೨॥

ಮರಣದ ಮಂಚವು ನಾಡ್‌ದ್ ಬೈದಿನ ।
ನರಮನಿ ಈ ತೆರಿಯೆ ॥
ಕೊರೆಪುವ ದಾಯೆಗ್ ತರೆಕೊರು ಎಂಕ್‌ಲ ।
ತೆರಿಪಯೆ ವೆಂಕಣ್ಣೆ ॥೩॥

ಪತ್ತ್‌ಲ ಕತ್ತಿನ್ ಪಂಡ್‌ದ್ ಚಂದನೆ
ಪಿತ್ತ್‌ಡ್ ದುಂಬಾಪೆ ॥
ಗುತ್ತುಡು ವೆಂಕ್ಕಣೆ ಕೋಪೊಡು ತೊರ್ತುದು ।
ಕತ್ತಲೆ ಗೊಯಿಪುವೆನೆ ॥೪॥

॥ ಭಾಮಿನಿ ಅರ್ಧ ॥

ಕತ್ತಲೆದ ಕರ್ಪಿಲ್‌ಗಾಯಿನ ।
ಸತ್ತ್ಯೊಚಂದನ ವಿಷಯ ತೆರಿದಾ ॥
ಬತ್ತಲಾ ವೆಂಕ್ಕಣ್ಣ ಕೃತಡೆ । ಪೊಣ್ಣುಮಂಜರಿಲ ॥೧॥

॥ ಸಾಂಗತ್ಯ ರೂಪಕ ॥

ಕಾಪುಲೆ ಈ ರೆನ್ನ ಪಲಯನ್ ವೆಂಕ್ಕಣ್ಣ ।
ಪಾಪಿಲು ಪಂಡ್ ಕೊರಿಬೇಲೆ ॥
ಏಪಡೆ ಕರ್ಪಿಲ್ ಕರಪುಂಡು ಜೀವೊನು ।
ತೂಪಿನ ದೇವೆರ್ ಈರೆ ॥೧॥

॥ ಭಾಮಿನಿ ಅರ್ಧ ॥

ಪೊಣ್ಣ ಮನಸ್‌ನ ತೆರಿದ್ ವೆಂಕಣೆ ॥
ಕಣ್ಣ ನೀರ್‌ನ್ ದಾಯೆ ಪಾಡುವ ॥
ನಿನ್ನ ಪಲಯನ್ ಬುಡುವೆ ಭೂಮಿಡ್ ಪುಣ್ಯ ಬರ್ಪುನುಯ ॥೧॥

॥ ಭಾಮಿನಿ ಅರ್ಧ ॥

ತೆರಿದ್ ಚಂದನೆ ಕೊರಗ್‌ದಲ್ಪನೆ ।
ತರೆನ್ ತಗ್ಗವೆ ಇರೆಗ್ ವೆಂಕಣ ।
ಕುರೆನ್ ದಿಂಜಯಿ ಮೂಡೆಯಾನ್‌ಲ ಕೊರಿನ ಪಾತೆರೊಡು ॥೧॥

॥ ಸುರುಟಿ ಏಕ ॥

ಅರಸುಲೆ ಕೊನೊಡುಯೆ । ತಂಗಡಿ । ಕೊರುವೆನೆ ದಾರಡ್‌ಯೆ ।
ತೆರಿಪಲೆ ಈರೆನ । ಅರಳಿನ ಮನಸ್‌ನ್ ।
ಒರಿಪಲೆ ತಂಗಡಿ । ಕೊರಿನವೆ ಮೋಕೆನ್ ॥೧॥

॥ ಭಾಮಿನಿ ಅರ್ಧ ॥

ತೆರಿದ್ ವೆಂಕಣೆ ಕೊರಿಯೆ ಪಾತೆರ ।
ತರೆತ ಬರವುನು ಕಡೆಪೆರಾಪುಂಡ ॥
ಪುರೊಟು ನಡಪಡ್ ಬರೊಟು ಮದ್ಮೆನೆ ।
ಸಿರಿಯೆ ಮಂಜರಿನ ॥೧॥

॥ ಆರ್ಯಸವಾಯ್ ಏಕ ॥

ಮೋಸೊಡು ವೆಂಕಣ ಪತ್ತೊಡು ಪಂಡ್‌ದ್ ।
ಬೀಸೊಡು ಪೋವೆ ಕುಮಾರನಡೆ ॥
ಆಸೆದ ಮದಿಮೆನೆ ಜಾರಿನ ಸಂಗತಿ ।
ಬೀಸೊಡು ಪನೊಡಿನಿ ಮಮ್ಮದೆನೆ ॥೧॥

॥ ಸೌರಾಷ್ಟ್ರ ತ್ರಿವುಡೆ ॥

ಪರಪುನಂದಿನಿ ತುದೆತ ಬರಿಟಾ ।
ಮೆರೆಪಿನಂಚಿನ ಬೊಳ್ಳಿ ಬೊಟ್ಟುನು ।
ಅರಸು ಆಳ್ಯೆ ಕುಮಾರೆ ಬೀರೆನೆ ।
ಬಿರ್‌ಸ್ ಡಾನಿ ॥೧॥

ಮೋಕೆ ಮಲ್ತಿನ ಎನ್ನಲಜ್ಜೆರ್ ।
ಪಾಕ ಊರುನು ತಿರ್ಗಿ ಸಂಕಣಿ ॥
ತೂಕೊಡುಲ್ಲೆರ್ ಬೊಳ್ಳಿ ಬೊಟ್ಟುಡು ॥
ದೇಕಿ ದಾರ್ ॥೨॥

॥ ಕೇದಾರಗೌಳ ಅಷ್ಟ ॥

ಪುಚ್ಚಾಡಿ ಬೂಡುದ ರಾಯನ ಮೆಗ್ದಿನ್ ।
ಮೆಚ್ಚಿದೆ ಮದಿಮೆಗ್‌ಲ ।
ಇಚ್ಚೆಡ್ ಕೊರುವೆರ್ ಮಂಗಳ ಕಾರ್ಯೊನೆ ।
ಸ್ವಚ್ಚೋಡು ಆವೊಡುಲ ॥೧॥

॥ ಸುರುಟಿ ಏಕ ॥

ಊರುದ ಚಾವಡಿಗ್ । ಮಮ್ಮದೆ । ಏರ್‌ದ್ ಬರ್ಪೆಡೆಗ್ ।
ಕಾರ್‌ನ್ ಪತ್ತ್‌ದ್ । ರಾಯರೆ ಪನ್ಪೆನೆ ॥
ಈರ್‌ಲ ಕೇನೊಡು । ಕೇರಿದ ಸಂಗತಿ ॥೧॥

॥ ಶಂಕರಾಭರಣ ತ್ರಿವುಡೆ ॥

ಸತ್ಯಚಂದನೆ ಇರೆಗ್ ವಂಚನೆ ।
ಸತ್ಯೊದಾಜಲ ಮಲ್ತೆಯೆ ॥
ಬರ್ತಿ ತಂಗಡಿ ಕೊರಿಯೆ ವೆಂಕಣ । ಗರ್ತಿ ಡಾಯೆ ॥೧॥

॥ ಸೌರಾಷ್ಟ್ರ ತ್ರಿವುಡೆ ॥

ಮೋಸ ಬಾರಿನ ರಾಯೆ ಚಂದನೆ ।
ದೇಶೋ ಡೊರಿಯೆರೆ ಬಲ್ಲಿಯ ॥
ಏಸಕಾರವೆನಾಯ ಕಾಯೊದ ।
ಬೀಸ ಪೋದು ॥೧॥

॥ ಸಾಂಗತ್ಯ ರೂಪಕ ॥

ಪಿರಯಿಲ ದಂಗಿನ ಸಂಕ್ಕಣ್ಣೆ ಅಯ್ಯೊಯ್ಯೊ ।
ಪೆರಿಕಾರ್ಯೊದಾದಾಂಡ್ ಮೂಲು ॥
ಎರಿಯಾಯೆ ವೆಂಕ್ಕಣ್ಣೆ ಕಿರಿಯೆ ಕುಮಾರೆನೆ ।
ತರೆ ಜುಟ್ಟು ಪತೊನುವೆರ್ಂದ್ ॥೧॥

॥ ಮಾರವಿ ಏಕ ॥

ತಂಗಡಿ ಕೊರ್ಪೆನೆ ಪಂಡ್‌ದ್ ಎನ ನೀ ।
ಮಂಗೆನೆ ಮಲ್ತನಯ ॥
ಬೆಂಗೆಡ್ ಜೈಪುವೆ ನಿನನ್ ಕುಮಾರೆನೆ ।
ಅಂಗೊನು ಪೊಲ್ತುದುಲ ॥೧॥

ತಂಗಡಿ ಮನಸ್‌ದ ಇಚ್ಚೆನ್ ನಡಪವು ।
ಅಂಗ್‌ಲ ಎನ್ನಂದ್ ॥
ರಂಗ್‌ಲ ದಾಯೆಗ್ ನಡಪುಲ ನಿನ್ನನೆ ।
ಬೆಂಗ್‌ಲ ಬೊರ್ಚಿಂದ್ ॥೨॥

॥ ಭಾಮಿನಿ ಅರ್ಧ ॥

ಪೆಟ್ಟ್ ಲಡಯಿಡ್ ಆ ಕುಮಾರೆನೆ ।
ಜುಟ್ಟು ಪತ್ತುವೆ ರಾಯೆ ಚಂದನ ।
ಗಟ್ಟಿ ಮೋಸೊನು ಮಲ್ತ ಪನ್ನಗ ಬರುವೆ ವೆಂಕಣ್ಣೆ ॥೧॥

॥ ಭೈರವಿ ಝಂಪೆ ॥

ಯಾನ್ ವೆಂಕಣೆ ಕೇನ್ । ಗೋಣ ಜಾತಿದ ನಿನ್ನ ।
ಪ್ರಾಣ ಪತ್ತುವೆ ಮೂಲು । ಗೋಣೆ ಜಾರ್‌ಲಯಾ ॥೧॥

ಆಣ ಜಾತಿಲ ಈಯೆ । ಗಾನೊಗುಲ ಸರಿಯಾವ ॥
ಬೇನೆಲಾಪಿನ ಪೆಟ್ಟ್ । ಪ್ರಾಣೊಗುಲ ಕೊರುವೆ ॥೨॥

॥ **ಮಾರವಿ ಏಕ** ॥

ವುಂತು ಕುಮಾರಲ ನಿನ್ನನೆ ಕಾಯೊಗು ।
ಕಂತವೆ ಸುರಿಯಂದ್ ॥
ಪಂತೆಗ್ ಬಲಬಲ ನಿನ್ನನೆ ಬೀರೊಲ ।
ಕಂತನೆ ಆವುಂದು ॥೧॥

ವೆಂಕಣ ತೂಪವು ನಿನ್ನನೆ ಬೀರೊದ ।
ತಂಕೊನೆ ಮೂಲುಂದು ॥
ಸುಂಕೊನು ಪೆಟ್ಟ್‌ಡ್ ಕೊರ್ಪಿನ ಗೇಲವು ।
ಎಂಕ್‌ಲ ಬೋಡುಂದು ॥೨॥

॥ **ಭಾಮಿನಿ ಅರ್ಧ** ॥

ಅಂಕ ಬೀರೊದ ನಡುಕು ಪ್ರಾಯೊದ ।
ಸಂಕು ಬರುವೆಲ ಅಯ್ಯೋ ದೇವೆರೆ ॥
ತಂಕೊದಾಯೆಗ್ ಒಂಜಿ ಬಾರೆದ ಕುರ್ಲೆ ನಿಕುಲುಂದು ॥೧॥

॥ **ಮಾರವಿ ಏಕ** ॥

ಪಣವೂರುದ ಉಗ್ಗಪ್ಪೆರೆ ಜೋಕುಲು ।
ಘನತೆಡ್ ಮಲ್ಲಕುಲು ॥
ಪನಿಕತೆ ಕೇನ್‌ಲೆ ಅಪ್ಪೆಮ್ಮನ ಇನಿ ।
ವಿನಯೊಡು ಪಂಡೆಪಗ ॥೧॥

॥ **ಭಾಮಿನಿ ಅರ್ಧ** ॥

ಮೋಕೆ ಉಡಲ್‌ಡ್ ಎಸಲ್ ಬುಡುನಗ ।
ಸೋಕೆ ಏರ್‌ದ್ ಪೋಂಡು ವೆಂಕಣೆ ।
ದೇಕಿದ್ಯೆಸಿರೊಡಾ ಕುಮಾರೆನೆ ತರ್ಕೊನುವೆರವುಲು ॥೧॥

॥ **ಸಾಂಗತ್ಯ ರೂಪಕ** ॥

ಕಬಿನ ಕತ್ತಲೆಗೀರ್ । ತಿಬಿಲ ಬೊಲ್ಪುನು ಕೊರ್ದು ।
ಉಭಯ ಜೋಕುಲೆ ಕಾತರೀರ್ ।
ವುಬೆಟಿತ್ತಿ ವೆಂಕು ಕುಮಾರಗ್ ಅಜ್ಜೆರೆ
ಕುಬೆ ಈರ್ ದೇವೆರೆನಾಜ ॥೧॥

॥ **ಭಾಮಿನಿ ಅರ್ಧ** ॥

ಕಾಲ ಮೀರ್ದ್ ಪೋಂಡು ಕರ್ಮದ ।
ಪಾಲ್‌ಗಾಯೆನೆ ಅಹಮದಾಳಿಲ ॥
ಸೀಳ್ ಮಲ್ಪೊಡು ಮಮ್ಮದನ ತರೆ ನಿಕುಳು ಮೂಲುಂದು ॥೧॥

॥ **ಮಾರವಿ ಏಕ** ॥

ವೆಂಕುಲ ಕೋಪೊಡು ಸುರಿಯೊನು ಪತ್ತಿಯೇ ।
ತಂಕದ ಮಮ್ಮದ್‌ನ್ ॥
ದೊಂಕುದು ಕೆರೊಡುಲ ಪಂಡೆ ಕುಮಾರಡ ।
ಬಿಂಕೊಡು ಆಯೆಂದ್ ॥೧॥

ತಡ ಮಲ್ಪುನು ನಮ ದಾಯೆಗ್ ಪಿದಡ್‌ಗ ।
ಕಡು ಕುರಿ ಮಮ್ಮದನ್ ।
ಪೊಡಿ ಮಲ್ತ್‌ದ್ ಈ ಮಣ್ಣ್‌ಗ್ ಪಾರಗ ।
ದಡಿಟ್ ಕುಮಾರೆನೆಲ ॥೨॥

ಬಲಿಪುನ ಮಮ್ಮದ ಬೆರಿನೇ ಪತ್ತ್‌ದ್ ।
ಪೊಲಿತೆರ್ ಕಂಟೆಲ್‌ನ್ ॥
ಕಲತ್‌ದ್ ನೆತ್ತೆರ್ ಭೂಮಿಗ್ ಬುಡಿಯೆನೇ ।
ನೆಲ ಪತ್ತ್‌ದ್‌ಲಾನಿ ॥೩॥

॥ **ಕಾಂಭೋದಿ ಝಂಪೆ** ॥

ಭೂಮಿಡ್‌ಲ ಬರಗಾಲ ಸೀಮೆಡ್‌ಲ ಅನ್ಯಾಯ ।
ಕ್ಷೇಮ ಮಾರಣ ಹೋಮ ಮೂಲು ।
ರಾಮದೇವೆರೆ ಭೂಮಿಡಾಯೆರೆನೆ ಬಲ್ಲಿ ಮಗ ।
ಪ್ರೇಮೊಡೇ ತರ್ಕೊನುಲೆ ಬೂಡು ॥೧॥

॥ ಶಂಕರಾಭರಣ ತ್ರಿವುಡೆ ॥

ದೇವೆರಾಟೊನೆ ಮಾತ ಭೂಮಿಡ್ ।
ಜೀವ ರಾಶಿಲೆಗೊಬ್ಬುಗು ।
ಜೀವ ಭೂಮಿಗ್ ಕೊರುವ ಸೇವೆಗ್ ।
ದೇವ ಲೀಲೆ ॥೧॥

॥ ಕೇದಾರಗೌಳ ಏಕ ॥

ಮಂಗಳ ಮಧುಪುರ ಗಣಪತಿಗ್ । ಜಯ ।
ಮಂಗಳ ಕುಡುಮದ ಈಶ್ವರಗ್ ॥
ಮಂಗಳ ಕಟಿಪುರ ಈಶ್ವರಿಗ್ । ಶುಭ ।
ಮಂಗಳ ಬರವುದ ಶಾರದೆಗ್ ॥೧॥

ಸಂಸಾರದೊಟ್ಟಿಗು ಮಾಧವಣ್ಣೆ

ಕುಳಾಯಿ ಮಾಧವ ಭಂಡಾರಿಲೆನ

ಸ್ವಂತ ಪ್ರಸಂಗೊಳು

- ನಾಗದೃಷ್ಟಿ
- ಸ್ವಾಮಿ ಭಕ್ತೆ ಮಂಜಣ್ಣೆ
- ಅಬ್ಬರದ ಬಬ್ಬರ್ಯೆ
- ಮದಿಮಯೆ ಮಂಗುರೆ
- ಶ್ರೀದೇವಿ ಭದ್ರಕಾಳಿ
- ಸಿರಿದೈವ ತಪ್ಪೆದಿ
- ಕಟ್ಟದ ಪೂಂಜೆ
- ಕುಮಾರೆ ವೆಂಕಣ್ಣೆ
- ಸೇನೆರೆ ಮದಿಮಾಲ್
- ಬೊಳ್ಳಿಗುಂಡದ ನಾಗಬೆಮ್ಮೆರ್
- ಮುಂಡೆವುದ ಪುಂಡದೆ
- ದಾರೆದ ಮಣೆ
- ಸೋಣ ಸಂಕ್ರಾಂದಿ
- ಮಂಚಲದ ಸಿರಿ
- ಮರ್ಲೆದಿ ಮಾಚಕ್ಕೆ
- ಕಾಜೂರ ಕಾಂತಿ
- ಪುಂಡಿಪಣವು
- ಊರ ಉಳ್ಳಾಲ್ದಿ
- ಬ್ರಹ್ಮಬಲಿ
- ಮಲ್ಲೂರ ಮಾಣಿ
- ಸನ್ಯಾಸಿ ಸಂಕ್ಕಣೆ
- ಮಾಟದ ಮಹಿಮೆ
- ಉಬರ ಕಡಪುದ ಬೀರೆ ಕಲ್ಕುಡೆ
- ಬೊಳ್ಳಿ ಕುದುರೆ
- ಪುಣ್ಣಮೆ ಚಂದ್ರೆ
- ನೀರಕನ್ನಿಕೆ
- ಮಾಣಿಕ್ಯ ಮಾಲೆ
- ಮಂತ್ರದಪ್ಪೆ
- ಶ್ರೀ ಗಣೇಶಪುರ ಕ್ಷೇತ್ರ ಮಹಾತ್ಮೆ
- ಶ್ರೀ ನಾರಾಯಣ ಗುರು ಮಹಾತ್ಮೆ
- ಮಾಯೊದ ಮುಗೇರ್ಲು
- ಭಕ್ತಿಗದ್ದಿಗೆ
- ಬೀರೆದೇಸಿಂಗೆ
- ಶ್ರೀ ಕಚ್ಚೂರ ಮಾಲ್ದಿ ಮಹಾತ್ಮೆ
- ಅಪ್ಪೆ ಉಳ್ಳಾಲ್ದಿ
- ಸೊನ್ನೆಗಿಂಡೆ
- ದೇವೆರೆ ತೀರ್ಥ
- ಬೊಳ್ಳಿ ದಾರಗೆ
- ಮದರೆ ಮಾನಿಗ

ಕುಳಾಯಿ ಮಾಧವ ಭಂಡಾರಿಲೆನ

ಬೇತೆ ಕಥೆಕ್ ಪದ್ಯರಚನೆ

- ಬಾಲೆಮಾನಿ ಮಾಯಂದಾಲ್ (ಪ್ರಶಸ್ತಿ ಪಡೆಯಿ ಪ್ರಸಂಗೊ)
- ಕದಿರೆದ ಬೊಳ್ಳಿ
- ಎಲ್ಲೂರ್ದ ಮಲ್ಲಿ
- ಬಲಿಮೆದ ಭಟ್ರ್
- ಪಡ್ದಯಿಡ್ ಪರಮೇಶೆ
- ಗೋವಿಂದ ಗೋಪಾಲೆ
- ಮಾಡೂರ ಮದನೆ
- ನಿಧಿ ನಿರ್ಮಲ
- ಪಿಲಿಏರಿ ಪಿಲಿಚಂಡಿ
- ಗುರುಮಠದ ಗುರುವೆ
- ತಿರುಗುನ ತಿಮ್ಮಪ್ಪೆ
- ಬೊಳ್ಳಿದ ಬೊಲ್ಗುಡೆ
- ನಾಗನಂದಿನಿ
- ಬಾಲೆ ಭಗವಂತನ
- ಮಾಯೊದ ಬೆಮ್ಮೆರ್
- ಬೀರೆ ಬಜರಂಗಿ
- ಸುರಿಂಜೆದ ತುಡರ್
- ಮರಣ ದಂಡಿಗೆ
- ಸತ್ಯೊದ ಸುರಿಯೊ
- ಮಣ್ಣ್‌ದ ಮಾಣಿಕ್ಯ
- ಓಂ
- ಮಂದಾರ ಮಲ್ಲಿಗೆ
- ಮಾಯೊದ ನಿರೆಲ್
- ತುಳುನಾಡ ಕುರಲ್
- ಮದನ ಮಂಜರಿ
- ಬಿರುವೆರೆ ಬೊಮ್ಮೆ
- ಬಂಗಾರ್ ಬಾಲೆ
- ನಾಗತಂಬಿಲ
- ನಾಗರಪಂಚಮಿ
- ಬನತ ಬಂಗಾರ್
- ಬನತ ಬಬ್ಬರ್ಯೆ

ಕುಳಾಯಿ ಮಾಧವ ಭಂಡಾರಿಲೆನ

ನಾಟಕ :

- ದೋಲು (ಜಿಲ್ಲಾಮಟ್ಟದ ಯುವಜನ ಮೇಳೊಡು ಪ್ರಶಸ್ತಿ ಪಡೆಯಿನ)
- ಮುಕುಂದೆ ತಿಕೊಂದೆ
- ನಾಗಸ್ವರ ನಾಗಪ್ಪೆ
- ಗುರುವನ ಬಿತ್ತ್‌ಲ್
- ಒರಿವುಲ್ಲೆ ತೂಪಿನಾಯೆ
- ಬದ್‌ಕ್‌ಗೊಂಜಿ ಸಾದಿ
- ಪೂರ ಮರ್ಲೆರ್
- ತುಳುವೆ ಪೆಲಕಯಿ
- ದೂಪೆ
- ಕೋಟಿ-ಚೆನ್ನಯೆ

ರೂಪಕ :

- ತುಳುನಾಡ ಸತ್ಯೊಲು
- ಬಂಗಾರ್ ಕುರಲ್
- ಬಾಮಕುಮಾರೆ
- ಕಡಲ ಬೀರೆರ್
- ನಾಗಬೆತ್ತದ ಕಾಂಪು
- ಓಂಗೇರಿ ಪುರ್ಪ
- ಕುರ್ಚೆಲೆ

ಕೃತಿ

- ಬೊಲ್ಯೊಟ್ಟು ಭದ್ರಕಾಳಿ ಕ್ಷೇತ್ರೊ ಪರಿಚಯೊ

ಕಾದಂಬರಿ

- ದೋಲು (ಪಣೆಯಾಡಿ ಪುರಸ್ಕಾರ ಕೃತಿ)

ಧ್ವನಿಸುರುಳಿ ಸಾಹಿತ್ಯ

- ತುಳು ಪದಕುಲು ಬೊಕ್ಕ ಕನ್ನಡ, ತುಳು ಭಕ್ತಿಗೀತೆಲು

ಕುಳಾಯಿ ಮಾಧವ ಭಂಡಾರಿಲೆಗ್ ಸಂದ್ಯೆತ ಆಯಿನ ಪ್ರಶಸ್ತಿ - ಪುರಸ್ಕಾರೊಲು

- "ತುಳು ಯಕ್ಷಬ್ರಹ್ಮ" ಪ್ರಶಸ್ತಿ
- ದೋಲು ಕಾದಂಬರಿಗ್ ಪಣಿಯಾಡಿ ಪುರಸ್ಕಾರ
- ದೋಲು ನಾಟಕೊಗು ಜಿಲ್ಲಾಮಟ್ಟದ ಯುವಜನ ಮೇಳ ಪ್ರಶಸ್ತಿ
- ದ.ಕ. ಜಿಲ್ಲಾ ರಾಜ್ಯೋತ್ಸವ ಪ್ರಶಸ್ತಿ
- ಸ್ಕಂದ ಪುರಸ್ಕಾರ
- ಅರುವ ಪ್ರತಿಷ್ಠಾನ ಪ್ರಶಸ್ತಿ
- ವಿಠಲಭಂಡಾರಿ ಸ್ಮಾರಕ ಪ್ರಶಸ್ತಿ
- ಕಲಾಕುಂಭ ಪ್ರಶಸ್ತಿ
- ಜಿಲ್ಲಾಮಟ್ಟದ ಕನ್ನಡ ಸಾಹಿತ್ಯ ಸಮ್ಮೇಳನ ಸಂಮಾನ
- ಹವ್ಯಾಸಿ ಬಳಗ ಕದ್ರಿ (ರಿ), ಸಂಮಾನ
- ಶೇಣಿ ಸಂಸ್ಮರಣಾ ಪ್ರಶಸ್ತಿ
- ನೂದೆರ್ದ್ ಮಿತ್ತ್ ಮಾನಾದಿಗೆ
- ಕುಚ್ಚಿಗುಡ್ಡೆ ಮಿತ್ರವೃಂದ ಕುಳಾಯಿ ಬೊಕ್ಕ ಅಭಿಮಾನಿ ಬಳಗೊರ್ದು "ಗೆಲ್ಮೆದರಾಜೆ" ಬಿರುದು ಪ್ರದಾನ.

ತುಳು ಬಾಸೆದ ಬುಳೆಚಿಲ್. ಬಾಡಂದಿಲೆಕ್ಕೊ, ಕಲೆಕೂಡಾದ್ ತುಳುಬಾಸೆಡ್ ಯಕ್ಷಗಾನ ಪ್ರಸಂಗೊದ ಕೃಷಿ ಮಲ್ತಿನಾರ್ ಮಾಧವ ಭಂಡಾರಿಲು. ಯಕ್ಷಗಾನೊಡು ಪದ ಪಾಡ್‌ದ್, ನಲ್ತ್‌ದ್, ಹಾಸ್ಯೊಗಾರೆಯಾದ್, ಪ್ರಸಂಗೊ ಕರ್ತೆಯಾದ್, ದಿಂಜ ಕಾಲ ಪೊರುಂಬುದ್ ಬೆಂದಿನಾರ್. ಮದೆಟುಂತುದೇ ಯಕ್ಷಗಾನೊದ ಸೇವೆ ಮಲ್ತಿನ ಇಂಬೆರ್‌ನ ಪ್ರಸಂಗೊ ತೂದು ಬೆಕ್ಕಸ ಬೆರಗಾಯೆ.

✍ ನಿತ್ಯಾನಂದ ಕಾರಂತ ಪೊಳಲಿ

ತುಳು ಭಾಷೆಡ್ ಬರವು ಬರೆಪುನಕ್ಲೆನ ಮಸ್ತ್ ಕೊರತೆ ಉಂಡು. ಇಂಚಿತ್ತಿನ ಕೊರತೆನ್ ಜೆಂಜಯೆರೆ ಪೊಂರ್ಬುನ ಒಂಜಿ ವಿಶೇಷ ತುಳು ಭಾಷಾ ಸಾಹಿತಿ ಏರ್ ಕೇಂಡ ಅವು ಪ್ರೀತಿದ ನಮ್ಮ ಕುಳಾಯಿ ಮಾಧವ ಭಂಡಾರಿಲು. ಎಡ್ಡೆ ಎಡ್ಡೆ ಕೃತಿಕ್ಲೆನ್, ಯಕ್ಷಗಾನ ಪ್ರಸಂಗೊಲೆನ್ ಬರೆತೆರ್. ಮೆರೆನ ಒಂಜೊಂಜಿ ಸಾಹಿತ್ಯೊಲೆನ್ ಪಿಂದ್ ತೂಂಡ ನಂಕ್ ಮೈಇರ್ಮೆನ ಆಪುಂಡು.

✍ ದಯಾನಂದ ಜಿ. ಕತ್ತಲ್‌ಸಾರ್

ಮಾಧವಣ್ಣೆ ಸ್ವಂತ 39 ಪ್ರಸಂಗೊಲೆನ್ ರಚನೆ ಮಲ್ದಿನಾರ್, ಬೇತೆ ಬೇತೆಕ್ಲೆನ 31 ತುಳು ಕಥೆಕ್ಲೆಗ್ ಪದ್ಯ ಬರೆತಿನಾರ್, ಅವೇತೋ ರೂಪಕ, ಕಾದಂಬರಿ, ನಾಟಕೊಲೆನ್ ರಂಗೊಗು ಕಂತ್‌ದ್ ತುಳು ಸಾಹಿತ್ಯೊದ ಬುಲೆಚ್ಚಿಲ್‌ಗ್ ಎಡೇನ ಬೆಂದಿನಾರ್. ಅರೆಗ್ ಅಜಿಪ ವರ್ಷ ಸಂದುನ ಪೊರ್ತುಗು ಆರ್ ಬರೆತಿನ ತುಳು ಆಜಿ ಪ್ರಸಂಗೊಳೆನ ಅಚ್ಚಿ ಆವೊಡು ಪನ್ಪಿನ ಎನ್ನ ಅಂಗಲಾಪುಗು ಆರ್ ತಾಂಗ್ ಕೊರಿಯೆರ್. ದೇವೆರೆ ಸಂಕಲ್ಪಡ್ ಕೈಕೂಡ್‌ಂಡ್.

✍ ಶರತ್ ಕುಮಾರ್ ಕದ್ರಿ